

2025 한국환경보전원 국가환경교육
통합플랫폼

사용자 매뉴얼



INDEX

1	공통
2	회원가입 및 로그인
3	온라인 학습
4	프로그램 · 콘텐츠
5	전문가 · 강사
6	교육기관 · 시설
7	참여 · 신청
88	알림 · 문의
99	소개 · 안내
10	내 정보

01

국가환경교육 통합플랫폼
개인회원 사용자 매뉴얼

공통

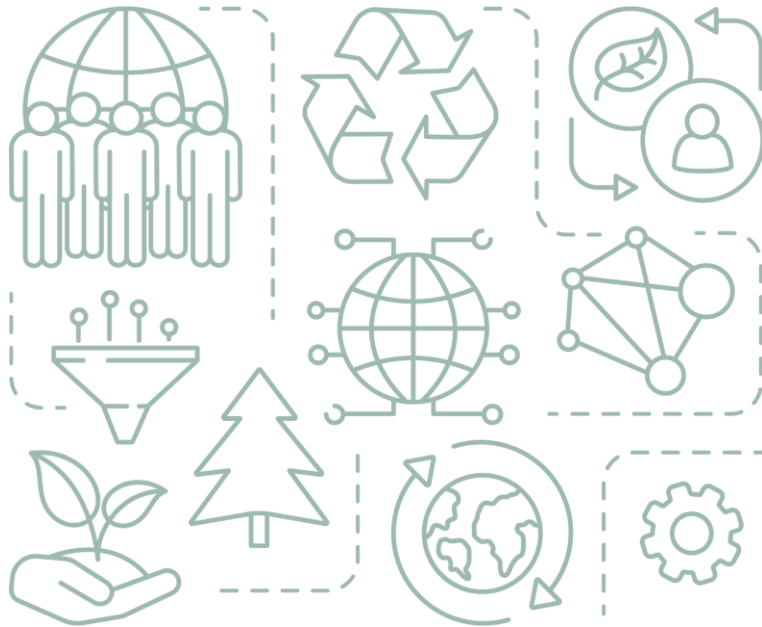

1-1. 메뉴



메뉴 안내

국가환경교육
통합플랫폼

v
Q

로그인
회원가입

1

 온라인 학습

2

 프로그램·콘텐츠

3

 전문가·강사

4

 교육기관·시설

5

 참여·신청

6

 알림·문의

7

 소개·안내
 ☰

공지사항 +
내용정보
연론보도

- 공지사항

2025년 환경교육사 양성기관 신규 지정 공고

2025-11-19
- 공지사항

[도봉환경교육센터] 12월 프로그램 홍보 안내

2025-11-19
- 공지사항

2025년 국가환경교육 통합플랫폼 만족도 조사 당첨자 발표

2025-11-18
- 공지사항

2025년 환경교육 실태조사 실시 안내 (조사기간 연장 ~11/...

2025-11-18
- 공지사항

인천녹색구매지원센터 친환경도크론서트 홍보 안내

2025-11-18
- 공지사항

[인천탄소중립연구지원센터] 인천광역시 2045 탄소중립 ...

2025-11-17

설명

1-2. 쪽지



쪽지 보내기

온라인학습 프로그램-콘텐츠 전문가강사 교육기관-시설 참여 신청 **알림문의** 소개-안내

알림문의

제목 검색 검색어를 입력해 주세요.

분류 - 전체 -

총 2건

받는 사람 웹**성

쪽지 내용 내용을 입력해주세요. 0 / 1,000자

취소 보내기

10개 보기 문의하기

번호	작성자	공개여부	등록일
2	김**민	공개	2023-05-25
1	김**성	공개	2023-05-24

1

2

1

웹**성 쪽지 보내기

환경부 UNEP Convention on Biological Diversity LG 사이언스랜드

설명

1. 리스트에 작성자 컬럼이 있는 메뉴에서 이름 옆 메시지 아이콘을 클릭하면 쪽지 보내기 메뉴가 나타납니다. 쪽지 보내기를 클릭하시면 쪽지 보내기 팝업이 출력됩니다.
※ 쪽지 보내기 기능은 로그인 후 이용할 수 있습니다.
2. 쪽지 내용 입력 후 보내기 버튼을 클릭하면 선택된 회원에게 쪽지가 발송됩니다.

1-2. 쪽지



받은 쪽지함

위치

홈 > 마이페이지 > 받은 쪽지함

마이페이지

- 환경교육 교구 관리 +
- 체험 환경교육 프로그램 지원 관리 +
- 공모전 참여 이력
- 내 문의 내역 +
- 환경교육 전문가 풀 +
- 국가 환경교육 신청 이력 +
- 환경교육시설 예약 이력
- 환경학습 수료/자격 이력
- 환경동아리
- 알림 내역
- 쪽지함 -
 - 1** 받은 쪽지함
 - 보낸 쪽지함
- 설문조사 참여 이력

받은 쪽지함

홈 > 마이페이지 > 쪽지함 > 받은 쪽지함

내용 검색 Q 검색 초기화

총 2건 10개씩 보기

2	테스트	보낸사람 김철수	수신일시 2023-05-11 10:08:45
1	안녕하세요	보낸사람 홍길동	수신일시 2023-05-10 17:15:14

이전 ← 1 → 다음

설명

1. 내가 받은 쪽지를 확인할 수 있는 페이지입니다.

1-2. 쪽지



보낸 쪽지함

위치

홈 > 마이페이지 > 보낸 쪽지함

마이페이지

- 환경교육 교구 관리 +
- 체험 환경교육 프로그램 지원 관리 +
- 공모전 참여 이력
- 내 문의 내역 +
- 환경교육 전문가 풀 +
- 국가 환경교육 신청 이력 +
- 환경교육시설 예약 이력
- 환경학습 수료/자격 이력
- 환경동아리
- 알림 내역
- 쪽지함 -
 - 받은 쪽지함
 - 1 보낸 쪽지함**
 - 설문조사 참여 이력

보낸 쪽지함

홈 > 마이페이지 > 쪽지함 > 보낸 쪽지함

내용 검색 Q 검색 초기화

총 2건 10개씩 보기

2	테스트	받는사람 김철수	보낸날짜 2023-05-11 10:08:33
1	안녕하세요	받는사람 홍길동	보낸날짜 2023-05-10 17:15:14

이전 < 1 > 다음

설명

1. 내가 보낸 쪽지를 확인할 수 있는 페이지입니다.

1-3. 알림



알림 확인

위치 [홈](#)

The screenshot shows the National Environmental Education Platform interface. At the top, there is a search bar and a user profile icon with a notification bell. A dropdown menu is open, showing '내 알림' (My Notifications) with a list of announcements. A red circle '1' is placed on the notification bell icon, '2' is on the '내 알림' menu item, and '3' is on the '알림 전체 보기' (View all notifications) link.

국가대표 환경교육 브랜드

- 환경교육 우수학교
- 푸름이 이동환경교실
- 유아 기후환경교육관
- 우수환경도서
- 환경교육주간
- 환경교육도시
- 환경교육사
- 우수환경 교육프로그램

설명

1. 클릭 시, 내가 받은 알림이 표기됩니다.
2. 알림 내용 클릭 시, 내용에 해당하는 위치로 페이지가 이동됩니다.
3. 전체보기 클릭 시, 마이페이지 > 알림 내역 페이지로 이동하여 내가 받은 알림 내역을 모두 확인할 수 있습니다.



알림 내역

위치

홈 > 마이페이지 > 알림 내역

마이페이지

- 기관정보 +
- 환경교육시설 등록 관리
- 환경교육 교구 관리 +
- 환경교육지원프로그램 자원관리 +
- 공모전 참여 이력
- 내 문의 내역 +
- 환경교육 전문가 풀 +
- 우수환경교육 프로그램 지정 관리 +
- 국가 환경교육 신청 이력 +
- 환경동아리
- 1 알림 내역 ▶**
- 쪽지함 +
- 설문조사 참여 이력
- 사회환경교육기관 지정 관리 +

홈 > 마이페이지 > 알림 내역

2025년 11월

2 알림 모두 삭제

지정단으로 배정 완료
세금이야기의 지정단으로 배정 되었습니다.
자세한 내용은 관리자 사이트에서 확인해주세요.
2025-11-20 15:13:47

3 지정단으로 배정 완료
세금이야기의 지정단으로 배정 되었습니다.
자세한 내용은 관리자 사이트에서 확인해주세요.
2025-11-20 11:35:03

4 지정단으로 배정 완료
이산화탄소를 잡아먹는 바다이야기의 지정단으로 배정 되었습니다.
자세한 내용은 관리자 사이트에서 확인해주세요.
2025-11-12 14:29:33

설명

1. 내가 받은 알림 내역을 확인할 수 있는 페이지입니다.
2. 받은 알림을 모두 삭제할 수 있습니다.
3. 내가 받은 알림이 표기됩니다.
4. 받은 알림을 개별 삭제할 수 있습니다.

1-4. 통합검색



통합검색

위치 **홈**

국가환경교육 통합플랫폼

1 찾고 싶은 키워드를 입력해 주세요.

로그인 회원가입

온라인 학습 프로그램-콘텐츠 전문가강사 교육기관-시설 참여신청 알람문의 소개-안내

2025년 우수환경도서

공지사항	내용정보	인문보도
공지사항	2025년 환경교육사 양성기관 신규 지정 공고	2025-11-19
공지사항	[도봉환경교육센터] 12월 프로그램 홍보 안내	2025-11-19
공지사항	2025년 국가환경교육 통합플랫폼 만족도 조사 당첨자 발표	2025-11-18
공지사항	2025년 환경교육 실태조사 실시 안내 (조사기간 연장 ~11/...	2025-11-18
공지사항	인천녹색구매지원센터 친환경트크론서트 홍보 안내	2025-11-18
공지사항	[인천탄소중립연구지원센터] 인천광역시는 2045 탄소중립 ...	2025-11-17

국가대표 환경교육 브랜드

- 환경교육 우수학교
- 푸름이 이동환경교실
- 유아 기후환경교육관
- 우수환경도서
- 환경교육주간
- 환경교육도시
- 환경교육사
- 우수환경 교육프로그램

설명

1. 검색영역에서 검색 키워드를 입력하면 통합검색 화면으로 이동합니다.

1-4. 통합검색



통합검색

위치 홈 > 통합검색



홈 > 통합검색



상세검색을 통해 검색조건을 설정할 수 있습니다.

교구

일간, 주간, 월간 인기검색어를 확인할 수 있습니다.

인기검색어	일간	주간	월간
1 환경	2 교육	3 교구	4 환경교육사
6 푸름이	7 탄소중립	8 환경,통합	9 유아
			5 소음
			10 숲속 환경교실

'교구'에 대한 검색 결과입니다. (총 7 건)

정확도순 | 최신순

검색 결과가 출력되며 검색 키워드에 해당하는 데이터가 분류 별로 구분되어 출력됩니다.

전체 (7)	메뉴 (4)	게시물 (1)	환경교육 및 자원 (1)	기관 및 시설 (0)	첨부파일 (1)
--------	--------	---------	---------------	-------------	----------

메뉴 (4)

[프로그램,콘텐츠 > 환경교육교구 > 교구 현황,대여](#)

버튼을 클릭하여 더 많은 검색결과 데이터를 확인할 수 있습니다.

[프로그램,콘텐츠 > 환경교육교구 > 교구 공동구매](#)

[마이페이지 > 환경교육 교구 관리 > 대여 이력](#)

게시물 (1)

[환경교육 교구 대여 신규 등록 및 수량 확장 안내](#)

현재 포스터에 기재된 신규 및 확대 교구는 비활성화 상태로 접수불가입니다. 수량이 있어도 준비중으로 나오는 경우 17일부터 활성화 되오니 이점 참고하시기 바랍니다.

알림 문의 > 세소식 > 공지사항 | 2023-04-20

1-5. 목록 레이아웃



리스트 공통 기능

위치 [홈](#) > [리스트 페이지](#)

알림 문의

환경교육 제안

3
4

1

환경교육 제안
1:1 문의
플랫폼 개선 제안

총 3 건

2

홈 > 알림 문의 > 고객센터 > 환경교육 제안

5

제목 검색

분류 - 전체 -

초기화
검색

6
7

8

총 3 건

9

10개 v 보기 문의하기

번호	분류	제목	상태	작성자	공개여부	등록일
3	정책제안	10 테스트	접수완료	김*진 ✉	비공개	2023-05-21
2	정책제안	테스트	접수완료	웹**성(기관) ✉	비공개	2023-04-21
1	정책제안	답변완료 환경교육 제안합니다.	답변완료	웹**성(기관) ✉	공개	2023-04-20

11
1

설명

1. 현재 페이지의 타이틀이 표기됩니다.
2. 현재 내가 위치한 메뉴를 나타내는 영역입니다.
3. 나의 SNS로 공유할 수 있는 기능입니다.
4. 해당 페이지의 링크를 복사할 수 있는 기능입니다.
5. 검색필터 영역으로 필터 조건을 설정하고 검색할 수 있습니다.
6. 초기화 버튼 클릭 시, 설정한 필터 조건이 기본값으로 변경됩니다.
7. 필터 설정 후 검색 버튼 클릭 시, 입력한 조건으로 검색이 실행됩니다.
8. 필터에서 조건에 충족된 총 리스트 게시물 수 입니다.
9. 클릭 시, 게시물을 한 화면에서 10개, 50개, 100개씩 볼 수 있는 기능을 제공합니다.
10. 푸른색 글씨 영역을 클릭하면 해당 게시물의 상세 페이지로 이동합니다.
11. 페이지 이동 기능입니다.

<12>

02

국가환경교육 통합플랫폼
개인회원 사용자 매뉴얼

회원가입 및 로그인

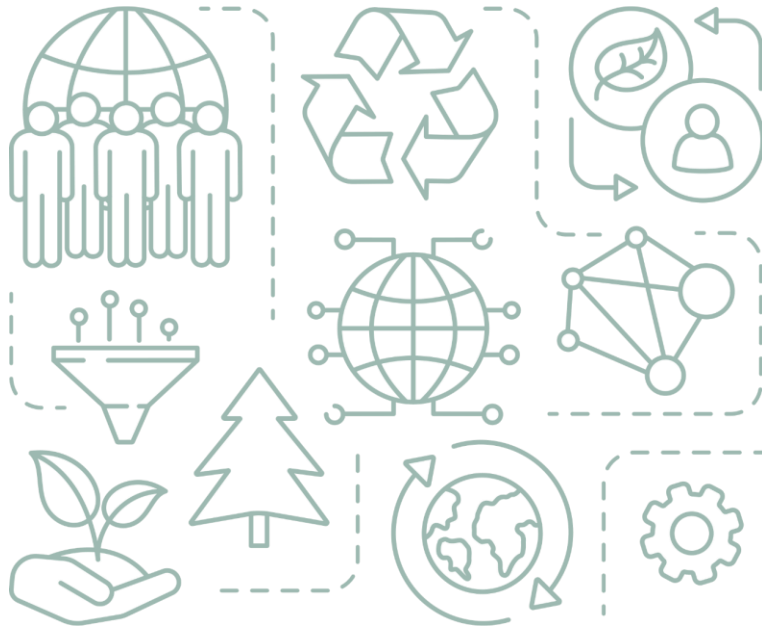

2-1. 회원가입



회원가입 페이지 진입

위치 [홈](#)

국가환경교육 통합플랫폼

찾고 싶은 키워드를 입력해 주세요.

로그인 **1** 회원가입 한국어

온라인학습 프로그램·콘텐츠 전문가강사 교육기관·시설 참여·신청 알람문의 소개·안내

공지사항 + 채용정보 언론보도

- 공지사항 [우수 환경교육프로그램 지정제] '23년 1회차 신규지정 프로... 2023-05-22
- 공지사항 [환경교육주간] 환경교육 교구 경진대회 안내 2023-05-22
- 공지사항 (환경교육 교구 대여)탄소중립 중점, 시범학교 신청안내 2023-05-22
- 공지사항 [2023년 교원양성대학 환경교육 강좌개설 운영 지원사업] 선... 2023-05-22
- 공지사항 2023년 환경교육사 2·3급 양성과정(보수교육 포함) 교육일... 2023-05-22
- 공지사항 [2023년 환경일기 쓰기] 초·중학생 및 중학생 대상 환경일기 ... 2023-05-22

국가대표 환경교육 브랜드

- 환경교육 우수학교
- 푸름이 이동환경교실
- 유아환경교육관
- 우수환경도서
- 환경교육주간
- 환경교육도시
- 환경교육사
- 우수환경 교육프로그램

설명

1. 상단 우측에 회원가입을 클릭하여 회원가입 페이지로 이동합니다.

2-1. 회원가입



유형 선택

위치

홈 > 회원가입



회원가입

01 회원가입 유형

02 약관동의

03 본인인증

04 회원정보입력

05 가입완료

1

개인회원

만 14세 이상 내국인



개인회원 가입

어린이회원

만 14세 미만 내국인



어린이회원 가입

기관회원

정부 및 지자체(산하 공공기관 포함)
민간 환경교육 기관 및 단체, 학교, 유치원, 어린이집 등
기관의 대표 계정 생성



2

기관회원 가입

취소

설명

1. 14세 이상의 내국인은 개인회원 가입 버튼을 클릭해 주시고, 14세 미만이면 어린이회원 가입을 선택해 주세요.
2. 기관회원은 기관회원 가입을 진행해 주세요.

2-1. 회원가입



약관동의

위치

홈 > 회원가입



회원가입

01 회원가입 유형

02 약관동의

03 본인인증

04 회원정보입력

05 가입완료

서비스 이용약관 (필수)

동의 미동의

국가환경교육 통합플랫폼 회원가입을 위한 개인정보 수집·이용 동의 (필수)

☞ 위와 같이 개인정보를 수집·이용하는데 동의하십니까? 동의 미동의

개인정보 제3자 제공 동의 (필수)

☞ 위와 같이 개인정보를 수집·이용하는데 동의하십니까? 동의 미동의

전체 약관 동의

이전

설명

1. 화살표를 누르면 약관이 표시됩니다.
2. 이용약관을 확인하신 후 체크박스를 클릭하여 동의처리를 진행해 주세요.
(필수 항목은 모두 동의해야 회원가입이 가능합니다)
2. 전체 약관 동의 체크박스를 클릭하여 모든 동의항목을 일괄 동의 처리 할 수 있습니다.
3. 이용약관 동의 후 확인 버튼을 클릭하여 다음 단계로 이동합니다.

2-1. 회원가입



본인인증

위치

홈 > 회원가입



회원가입

01 회원가입 유형

02 약관동의

03 본인인증

04 회원정보입력

05 가입완료



휴대폰 인증

'인증하기' 버튼을 클릭하여 실명인증을 진행해주세요.

1

인증하기



아이핀 인증

'인증하기' 버튼을 클릭하여 실명인증을 진행해주세요.

2

인증하기

- [정보통신망 이용촉진 및 정보보호 등에 관한 법률시행령 제 29조 10에 따른 본인확인란, 공인인증기관 그 밖에 본인확인서비스를 제공하는 제3자를 통하여 본인임을 확인하는 것을 의미합니다.]
- 환경교육포털은 개인정보에 대한 유출 및 도용을 방지하기 위해 본인인증을 시행하고 있습니다.
- 회원님의 개인정보는 항상 암호화되어 처리됩니다.
- 본인인증 시 제공되는 정보는 해당 인증기관에서 직접 수집하며, 인증 이외 용도로 이용 또는 저장하지 않습니다.

설명

1. 본인 확인을 위해 휴대폰 인증을 진행해야 합니다. 인증하기 버튼을 클릭하여 휴대폰 인증을 진행해 주세요.
2. 아이핀 인증을 통해 국가환경교육 통합플랫폼에 가입할 수 있습니다.

※ 14세 이상 성인은 본인 명의의 휴대전화 인증을 진행해 주시고, 14세 미만 어린이는 법정대리인 휴대전화 인증을 진행해 주세요.

2-1. 회원가입



회원정보입력

위치

홈 > 회원가입



회원가입

01 회원가입 유형

02 약관동의

03 본인인증

04 회원정보입력

05 가입완료

회원정보 입력

* 표시 되어있는 항목은 모두 입력해야 회원가입이 가능합니다.

* 표시는 필수 입력 정보입니다.

이름	<input type="text" value="정주연"/>
생년월일	<input type="text"/>
성별	<input type="text" value="여성"/>
아이디 *	<input type="text" value="아이디 입력"/> <input type="button" value="중복확인"/>
<small>* 아이디는 영문소문자와 숫자, '.' 특수문자만을 사용할 수 있습니다.</small>	
비밀번호 *	<input type="text" value="비밀번호 입력"/>
<small>* 비밀번호 영문+숫자+특수문자(('@#%&'*) 각 1자 이상 포함하여 9~12자 이내</small>	
비밀번호 확인 *	<input type="text" value="비밀번호 확인 입력"/>
휴대전화 *	<input type="text"/>
이메일 *	<input type="text" value="이메일 아이디 입력"/> @ <input type="text" value="이메일 도메인 직접입"/> <input type="text" value="직접입력"/>
주소	<input type="text" value="지번/도로명을 입력해주세요."/> <input type="button" value="검색"/>
상세주소	<input type="text" value="상세주소를 입력해주세요."/>
관심분야 (최대 3개 선택)	교육 프로그램 <input type="checkbox"/> 푸름이 이동환경교실 <input type="checkbox"/> 유아환경교육관 <input type="checkbox"/> 전국 환경교육 기관 · 단체 프로그램
	지원사업 <input type="checkbox"/> 사회 환경교육 지원사업 <input type="checkbox"/> 학교 환경교육 지원사업
	제도지원 <input type="checkbox"/> 우수환경교육프로그램 지정제 <input type="checkbox"/> 환경교육도시 지정 <input type="checkbox"/> 환경교육사 <input type="checkbox"/> 사회환경교육관 지정
	기타 <input type="checkbox"/> 정보/소식 <input type="checkbox"/> 참여/신청
맞춤 환경정보 (최대 3개 선택)	<input checked="" type="checkbox"/> 실시간 대기정보 <input type="checkbox"/> 오늘/내일/모레 대기정보 <input type="checkbox"/> 우리동네 대기정보 <input type="checkbox"/> 전국 수문 정보 <input checked="" type="checkbox"/> 농업기상정보
<input checked="" type="checkbox"/> 전국 전기차 충전소 운영현황	
<input type="checkbox"/> 선택하신 정보는 로그인 시, 메인 화면에서 위젯 형태로 확인할 수 있습니다.	

규칙에 맞는 아이디 입력 후 중복확인 버튼을 클릭해 주세요

규칙에 맞는 비밀번호를 입력 후 비밀번호 확인란에 다시한번 동일한 비밀번호를 입력해 주세요.

선택하신 정보에 따라 메인 화면 하단에서 위젯 형태로 확인할 수 있습니다.

개인정보 유효기간

선택된 유효기간 동안 국가환경교육 통합플랫폼 이용 내역이 없어도 개인정보 분리보관 및 휴면회원으로 전환되지 않습니다.

● 회원탈퇴 시

가입하기

모든 정보를 올바르게 작성 후 가입하기 버튼을 클릭하여 회원가입을 완료해 주세요.



회원가입완료

위치

홈 > 회원가입



회원가입

01 회원가입 유형

02 약관동의

03 본인인증

04 회원정보입력

05 가입완료



개인회원 가입이 완료되었습니다.

지금 바로 환경교육포털을 이용해보세요.

로그인

설명

1. 회원가입이 정상적으로 완료되면 다음과 같은 화면을 확인할 수 있습니다.

2. 로그인 버튼을 클릭하여 로그인 페이지로 이동하여 회원가입한 계정의 로그인을 진행해 보세요.

※ 기관회원은 기관회원 승인 후 기관회원 로그인이 가능하며 승인 전에는 개인회원으로 로그인할 수 있습니다.

2-1. 회원가입



어린이 회원 가입

위치

홈 > 회원가입



회원가입

01 회원가입 유형

02 약관동의

03 본인인증

04 회원정보입력

05 가입완료



법정대리인(보호자)
휴대폰 인증

'인증하기' 버튼을 클릭하여 실명인증을 진행해주세요.

1

인증하기



법정대리인(보호자)
아이핀 인증

'인증하기' 버튼을 클릭하여 실명인증을 진행해주세요.

1

인증하기

- [정보통신망 이용촉진 및 정보보호 등에 관한 법률시행령 제 29조 10에 따른 본인확인란, 공인인증기관 그 밖에 본인확인서비스를 제공하는 제3자를 통하여 본인임을 확인하는 것을 의미합니다.
- 환경교육포털은 개인정보에 대한 유출 및 도용을 방지하기 위해 본인인증을 시행하고 있습니다.
- 회원님의 개인정보는 항상 암호화되어 처리됩니다.
- 본인인증 시 제공되는 정보는 해당 인증기관에서 직접 수집하며, 인증 이외 용도로 이용 또는 저장하지 않습니다.

설명

1. 어린이 회원은 법정대리인(보호자)의 휴대폰, 아이핀 본인인증 진행 후 가입할 수 있습니다.

2-1. 회원가입



어린이 회원 정보입력

위치 [홈](#) > [회원가입](#)

회원정보 입력

* 표시는 필수 입력 정보입니다.

법정대리인 성명	<input type="text"/>
법정대리인 연락처 *	<input type="text"/>
신청인과의 관계 *	<input type="text" value="- 선택 -"/>
어린이회원 본인인증 *	<input type="button" value="휴대전화 인증"/> <input type="button" value="아이핀 인증"/>
이름	<input type="text" value="본인인증 필요"/>
생년월일	<input type="text" value="본인인증 필요"/>
성별	<input type="text" value="본인인증 필요"/>
아이디 *	<input type="text"/> <input type="button" value="중복확인"/> <small>* 아이디는 영문소문자와 숫자, 특수문자(중#%&') 각 1자 이상 포함되어 9~12자 이내</small>
비밀번호 *	<input type="text"/> <input checked="" type="checkbox"/> 사용 가능한 비밀번호입니다. <small>* 비밀번호 영문+숫자+특수문자(중#%&') 각 1자 이상 포함되어 9~12자 이내</small>
비밀번호 확인 *	<input type="text" value="비밀번호 확인 입력"/>
휴대전화 *	<input type="text" value="숫자만 입력"/> <input type="button" value="중복확인"/>
이메일 *	<input type="text" value="이메일 아이디 입력"/> @ <input type="text" value="이메일 도메인 직접입"/> <input type="text" value="직접입력"/>
주소	<input type="text" value="지번/도로명을 입력해주세요."/> <input type="button" value="검색"/>
상세주소	<input type="text" value="상세주소를 입력해주세요."/>

설명

1. 본인인증을 진행한 법정대리인의 정보가 자동으로 기록됩니다.
2. 어린이회원 본인인증을 진행하면 이름, 생년월일, 성별을 자동으로 불러와 기록합니다.
3. 아이디, 비밀번호, 휴대전화, 이메일 등 필수 입력정보를 모두 입력하고, 화면 아래편에 위치한 가입하기 버튼을 눌러주세요.



로그인 페이지 진입

위치 **홈**

국가환경교육
통합플랫폼

찾고 싶은 키워드를 입력해 주세요.

1

온라인 학습
프로그램-콘텐츠
전문가강사
교육기관-시설
참여-신청
알림-문의
소개-안내
☰

공지사항	채용정보	언론보도
공지사항	2025 환경교육교구 매뉴얼(중등)	2025-10-15
공지사항	2025 환경교육교구 매뉴얼(초등)	2025-10-15
공지사항	2025 에코엔 환경보드게임 시연회 참가자 모집	2025-10-15
공지사항	[공연] 찾아가는 환경뮤지컬 '두근두근 새로운 챌린지' 신청 ...	2025-10-15
공지사항	2025년 환경교육 실태조사 실시 안내	2025-10-15
공지사항	[도봉환경교육센터] 도봉구 제로씨 중급과정 모집 홍보 안내	2025-10-15

국가대표 환경교육 브랜드

환경교육 우수학교

푸름이 이동환경교실

유아 기후환경교육관

우수환경도서

환경교육주간

환경교육도시

환경교육사

우수환경 교육프로그램

설명

- 상단 우측에 로그인을 클릭하여 로그인 페이지로 이동합니다.

<22>



로그인 하기

위치

홈 > 로그인



1

개인회원 기관회원

회원 로그인

mekc001

.....

아이디 저장

2

로그인

[아이디 찾기](#) | [비밀번호 찾기](#) | [회원가입](#)

디지털 원패스

디지털원패스 아이디를 입력해 주십시오.

디지털원패스 아이디

아이디 저장



디지털원패스로 로그인

[아이디 찾기](#) | [디지털원패스 회원가입](#)

[개인정보처리방침](#) | [이용약관](#) | [저작권정책](#) | [사이트맵](#)

COPYRIGHT 2023 MINISTRY OF ENVIRONMENT. ALL RIGHTS RESERVED.

설명

1. 회원 유형을 선택해주세요.
2. 아이디와 비밀번호 입력 후 로그인을 진행해주세요.

2-3. 로그아웃



로그아웃 하기

위치 홈



국가환경교육
통합플랫폼

찾고 싶은 키워드를 입력해 주세요.

개인회원 59.47

마이페이지

내 정보

로그아웃

온라인 학습
프로그램·콘텐츠
전문가·강사
교육기관·시설
참여·신청
알림·문의



공지사항	내용정보	연문번호
공지사항	2025 제8회 대구환경교육한마당/25.11.21~22 홍보 안내	2025-11-10
공지사항	[환경재단] 기후수학능력시험 홈페이지 오픈 홍보 안내	2025-11-03
공지사항	2025년 환경방학 탐구생활 우수사례 공모전 수상자 발표	2025-10-31
공지사항	★ 2025년 환경교육 실태조사 안내(조사기간 연장 ~11/14)...	2025-10-30
공지사항	2025년 우수환경도서 공모 접수 도서 보급현황 안내	2025-10-29
공지사항	[중랑구 환경교육센터] 11월 환경교육 프로그램 홍보 안내	2025-10-29

국가대표 환경교육 브랜드



환경교육 우수학교



푸름이 이동환경교실



유아 기후환경교육관



우수환경도서



환경교육주간



환경교육도시



환경교육사



우수환경 교육프로그램

설명

- 아이디 영역을 클릭하여 출력되는 메뉴에서 '로그아웃'을 클릭하면 로그아웃 처리가 완료됩니다.

-24-

03

국가환경교육 통합플랫폼
개인회원 사용자 매뉴얼

온라인 학습

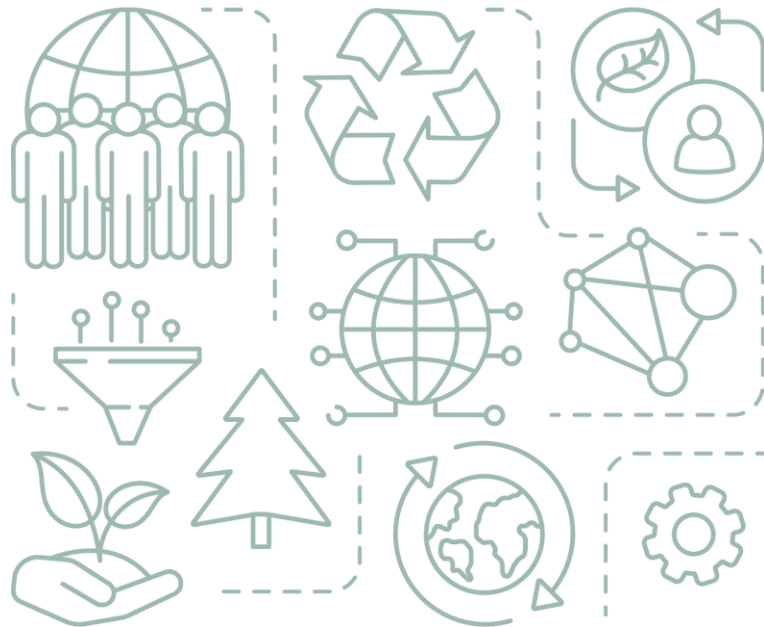

3-1. 온라인 학습



온라인 학습

위치

홈 > 온라인 학습

The screenshot shows the National Environmental Education Portal (국가환경교육 통합플랫폼) with the '온라인 학습' (Online Learning) menu item highlighted. The page includes a search bar, user information (jung88, 마이페이지), and a navigation menu with items like '프로그램·콘텐츠', '전문가강사', '교육기관·시설', '참여신청', '알림·문의', and '소개·안내'. The '온라인 학습' menu is expanded, showing categories like '환경분야별', '생애주기별', '교육대상별', and '비정규학습'. On the right, there are links to '환경교육단팍', '국립환경인재개발원', and 'KEI 환경정책교육원'.

국가대표 환경교육 브랜드

 환경교육 우수학교	 푸름이 이등환경교실	 유아 기후환경교육관	 우수환경도서
 환경교육주간	 환경교육도시	 환경교육사	 우수환경 교육프로그램

설명

1. 온라인 학습 메뉴는 온라인 학습을 위한 외부 링크 페이지를 제공합니다. 해당하는 학습 메뉴를 선택하여 온라인 학습에 참여해보세요.

04

국가환경교육 통합플랫폼
개인회원 사용자 매뉴얼

프로그램 · 콘텐츠

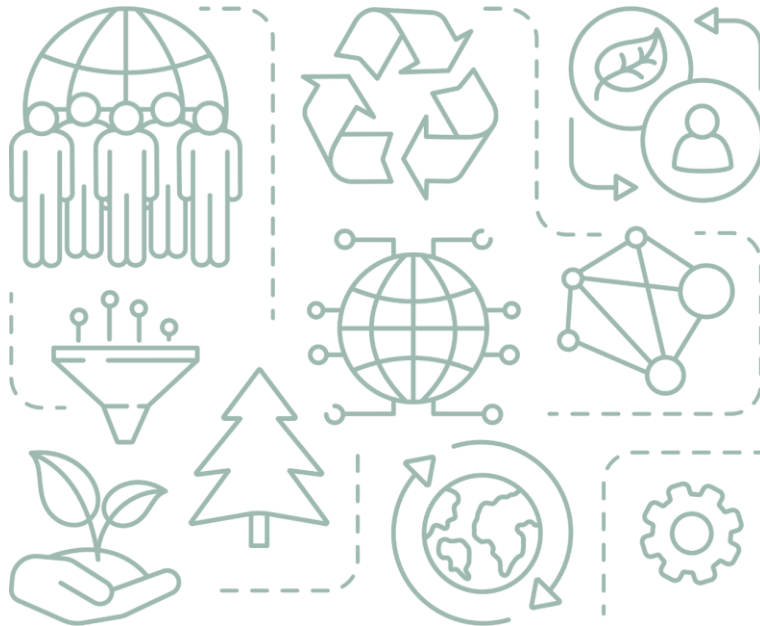

4-1. 프로그램 · 콘텐츠



프로그램 조회

위치 [홈](#) > [프로그램 · 콘텐츠](#) > [프로그램](#)

프로그램 콘텐츠

프로그램

1 전체

기후변화·탄소중립

대기

에너지

물

생명윤리

환경보건

폐기물·자원순환

소음

생태계

토양

지속가능발전

콘텐츠

환경교육교구

학교환경교육자원

우수환경도서

환경교육용어사전

프로그램 콘텐츠 > 프로그램

프로그램명 프로그램명을 입력해 주세요.

기관명 기관명을 입력해 주세요.

지역 - 전체 -

교육대상 - 전체 -

교육주제 - 전체 - - 전체 -

초기화

검색

총 582 건

2 앨범형 | 목록형



초등 중등

거제해양관광개발공사
내가 버린 쓰레기 어떻게 처리될까?

#생활환경 #지구환경 #환경문화
운영형태: 실내 참가비 무료



초등

(사)제주환경교육센터
제주(jeu)꾼의 초록이야기

#생활환경 #자연환경 #지구환경 #환경문화
운영형태: 실내 참가비 무료



초등

중랑천환경센터
수생태 체험교실

#자연환경
운영형태: 실내·실외 참가비 무료

설명

1. 등록된 우수 환경교육 프로그램을 확인할 수 있는 페이지입니다. 환경주제 별 메뉴를 제공하여 원하시는 주제를 선택해서 자료를 확인할 수 있습니다.
2. 앨범형, 목록형 리스트를 제공합니다.
3. 카드 영역을 클릭하여 상세페이지에서 프로그램 내용을 확인해보세요.

4-1. 프로그램 · 콘텐츠



콘텐츠 조회

위치 홈 > 프로그램 · 콘텐츠 > 콘텐츠

프로그램·콘텐츠

- 프로그램 +
- 1** 콘텐츠 -
 - 전체**
 - 기후변화·탄소중립
 - 대기
 - 에너지
 - 물
 - 생명윤리
 - 환경보건
 - 폐기물·자원순환
 - 소음
 - 생태계
 - 도양
 - 지속가능발전
- 환경교육교구 +
- 학교환경교육자원 +
- 우수환경도서
- 환경교육용어사전

검색어 검색어를 입력해 주세요.

교육주제

교육대상

콘텐츠 유형

등록일 ~

총 3858 건 **2** 앨범형 | 목록형

3 #생물환경

4 폐기물 및 자원순환

4 #환경문화

3 #생활환경

설명

1. 등록된 환경 콘텐츠를 확인할 수 있는 페이지입니다. 환경주제 별 메뉴를 제공하여 원하시는 주제를 선택해서 자료를 확인할 수 있습니다.
2. 앨범형, 목록형 리스트를 제공합니다.
3. 환경주제 영역에 마우스 커서를 올리면 소분류 주제가 출력됩니다.
4. 카드 영역을 클릭하여 상세페이지에서 교육자료를 확인해보세요.

4-1. 프로그램 · 콘텐츠



우수환경도서 조회

위치 [홈](#) > [프로그램 · 콘텐츠](#) > [우수환경도서](#)

프로그램·콘텐츠

- 프로그램 +
- 콘텐츠 +
- 환경교육교구 +
- 학교환경교육자원 +
- 1 우수환경도서 ▶**
- 환경교육용어사전



우수환경도서는 환경 지식의 축적 및 통합적 사고능력의 확장으로 문제해결 능력을 신장하는 동시에 누구나 쉽게 접할 수 있는 효과적인 일상 환경교육 매체입니다. 기후에너지환경부는 양질의 환경 도서를 유아부터 성인까지 연령대별로 심사·선정해 독서문화를 확산하고 있으며, 93년부터 '25년까지 총 1,195권의 우수환경도서가 선정되었습니다.

[연도별 선정도서 바로가기](#)

검색어 검색어를 입력해 주세요.

작가/출판사 작가/출판사를 입력해 주세요.

대상

주제

선정연도

초기화

검색

총 1088 건

2

[앨범형](#) [목록형](#)



감염 동물

김시경
조회수 258회



모두를 위한 지구

상드린 디슨·드클레브 외
조회수 232회



쓰레기섬 친구들

박영임, 이미령
조회수 281회



다시는 낚시 안 해

윤여림
조회수 167회

3

설명

1. 등록된 우수환경도서를 확인할 수 있는 페이지입니다.
2. 앨범형, 목록형 리스트를 제공합니다.
3. 카드 영역을 클릭하여 상세페이지에서 상세 내용을 확인해보세요.



환경교육용어사전 조회

위치

홈 > 프로그램 · 콘텐츠 > 환경교육용어사전

프로그램·콘텐츠

- 프로그램 +
- 콘텐츠 +
- 환경교육교구 +
- 학교환경교육자원 +
- 우수환경도서

1 환경교육용어사전 ▶



'17년 교육과정 개편에 대비한 환경교육 용어사전 편찬 결과보고서'를 20년 국가환경교육센터에서 수정 보완하여 '탄소중립을 위한 환경교육용어사전'으로 재발행하였으며, 본 메뉴에는 사전에 등록된 61개의 환경교육 용어가 설명되어 있습니다.

*김남수, 조성화, 한세영, 현명주(2016). 교육과정 개편에 대비한 환경교육 용어사전 편찬. (사)한국환경교육학회

2

찾고자 하는 환경용어를 검색해보세요.

환경용어를 입력해 주세요.

Q 검색

초기화

가나다 ㄱ ㄴ ㄷ ㄹ ㅁ ㅂ ㅃ ㅅ ㅆ ㅇ ㅈ ㅊ ㅋ ㆁ ㆂ ㆃ ㆄ ㆅ ㆆ ㆇ ㆈ ㆉ ㆊ ㆋ ㆌ ㆍ ㆎ ㆏ ㆐ ㆑ ㆒ ㆓ ㆔ ㆕ ㆖ ㆗ ㆘ ㆙ ㆚ ㆛ ㆜ ㆝ ㆞ ㆟ ㆠ ㆡ ㆢ ㆣ ㆤ ㆥ ㆦ ㆧ ㆨ ㆩ ㆪ ㆫ ㆬ ㆭ ㆮ ㆯ ㆰ ㆱ ㆲ ㆳ ㆴ ㆵ ㆶ ㆷ ㆸ ㆹ ㆺ ㆻ ㆼ ㆽ ㆾ ㆿ ㆿ

ABC A B C D E F G H I J K L M N O P Q R S T U V W X Y Z

3

TLSF 프로그램
Teaching and Learning for Sustainable Future Programme

TLSF 프로그램은 교사를 대상으로 지속가능발전교육에 대해 교육하는 대표적인 교육 프로그램이다. TLSF 프로그램(Teaching and Learning for Sustainable Future Programme)은 교사를 대상으로 지속가능발전교육에 대해 교육하는 대표적인 교육 프로그램이다.

설명

1. 환경 관련 용어를 확인할 수 있는 페이지입니다.
2. 필터에서 찾고자 하는 키워드 선택 또는 검색어를 입력하여 검색할 수 있습니다.
3. 제목 영역을 클릭하여 상세 페이지에서 자세한 내용을 확인할 수 있습니다.

4-2. 환경교육 교구 대여



환경교육 교구 대여 조회

위치

홈 > 프로그램 · 콘텐츠 > 환경교육교구 > 교구 현황 · 대여 목록

프로그램·콘텐츠

- 프로그램 +
- 콘텐츠 +
- 환경교육교구 -
 - 교구 현황·대여 목록**
 - 환경교육 교구 공동구매
- 학교환경교육자원 +
- 우수환경도서
- 환경교육용어사전

환경교육 교구 대여를 신청할 수 있는 페이지입니다.
※ 교구 대여는 기관회원만 신청할 수 있습니다.



교육현장에서 보다 다양한 환경교육이 운영될 수 있도록 체험 놀이형 환경교육 교구를 개발하여 무료로 대여 보급하고 있습니다. 또한 사용자가 쉽게 교구를 활용할 수 있도록 교구 활용 교사연수, 동영상·매뉴얼 보급도 실시하고 있습니다.

교구명

교육유형

교육대상

교구유형

교육주제

초기화

검색

대여 순위

- 1 2022우수환경도서(유아)
- 2 2020우수환경도서(초등(저))
- 3 2020우수환경도서(전연령)
- 4 2020우수환경도서(초등(고))
- 5 2018우수환경도서(초등(고))
- 6 2018우수환경도서(유아)
- 7 2020우수환경도서(유아)
- 8 2018우수환경도서(중고등)
- 9 2018우수환경도서(초등(저))
- 10 2020우수환경도서(중고등)

총 104 건

모함중

우수환경도서

2022 우수환경도서(유아)

유아

2022 우수환경도서(유아)

모집기간: 2025-03-17 ~ 2025-10-24

#기타

모함중

우수환경도서

2022 우수환경도서(초등(저))

이동

2022 우수환경도서(초등(저))

모집기간: 2025-03-17 ~ 2025-10-24

#기타

모함중

우수환경도서

2022 우수환경도서(초등(고))

이동

2022 우수환경도서(초등(고))

모집기간: 2025-03-17 ~ 2025-10-24

#기타

4-3. 환경교육 교구 공동구매



교구 공동구매 조회

위치

홈 > 프로그램 · 콘텐츠 > 환경교육교구 > 환경교육 교구 공동구매

환경교육 교구 공동구매

프로그램·콘텐츠

- 프로그램 +
- 콘텐츠 +
- 환경교육교구 -
 - 교구 현황 대어 목록
 - 1 환경교육 교구 공동구매**
 - 학교환경교육자원 +
 - 우수환경도서
 - 환경교육용어사전

공통구매명: 공동구매명을 입력해 주세요.

모집상태: 전체

초기화 검색

총 15 건

- 2** 모집종료 환경퀴즈탐험-탄소중립의 세계 공동구매
모집기간: 2023-08-17 ~ 2023-08-31
- 모집종료 분리배출비식치기 공동구매
모집기간: 2023-08-01 ~ 2023-08-01
- 모집종료 퀴즈탐험 탄소중립의 세계 공동구매
모집기간: 2023-08-01 ~ 2023-08-01

설명

1. 환경교육 교구 공동구매를 신청할 수 있는 페이지입니다.
2. 모집중인 공동구매 목록을 클릭하여 대어 신청 페이지로 이동해 보세요.

4-3. 환경교육 교구 공동구매



교구 공동구매 신청

위치

홈 > 프로그램 · 콘텐츠 > 환경교육교구 > 환경교육 교구 공동구매

프로그램·콘텐츠

- 프로그램 +
- 콘텐츠 +
- 환경교육교구 -
 - 교구 현황·대여 목록
 - 환경교육 교구 공동구매
- 학교환경교육자원 +
- 우수환경도서
- 환경교육용어사전

홈 > 프로그램·콘텐츠 > 환경교육교구 > 환경교육 교구 공동구매



모집종료

환경퀴즈탐험-탄소중립의 세계 공동구매

· 교구명: 기후변화 4-4▶초등(고)_환경퀴즈탐험-탄소중립의 세계

지도안 보기

↓ 지도안 다운로드

신청기간 2023-08-17 09:00:00 ~ 2023-08-31 18:00:00

현재까지 신청된 총 수량 16개/200개

공동구매 예상 가격(개당) 170,000원

1 0

0원

2 개인정보 수집 및 이용에 대한 동의

3 신청

4

상세정보

유의사항

후기

교구명	교구유형	교육주제	교육대상	모듬구성	교육유형
기후변화 4-4▶초등(고)_환경퀴즈탐험-탄소중립의 세계	환경교육교구	기후변화 및 탄소중립	아동기(8~13세)	4명이하	학생중심형

구성: 게임판 1개, 점수판 5개, 퀴즈카드 94장, 넌센스카드 10장, 이벤트카드 24장

설명

1. 신청 수량을 선택해주세요.
2. 체크박스를 클릭하면 개인정보 수집 및 이용에 대한 동의가 진행됩니다.
3. 신청 버튼을 클릭하면 다음 절차인 배송지 정보 확인 화면으로 이동합니다.
4. 상세정보, 유의사항, 후기 탭을 클릭하여 공동구매 교구에 대한 자세한 내용을 확인할 수 있습니다.

4-3. 환경교육 교구 공동구매



교구 공동구매 신청

위치 [홈](#) > [프로그램](#) · [콘텐츠](#) > [환경교육교구](#) > [환경교육 교구 공동구매](#)

국가환경교육
통합플랫폼

찾고 싶은 키워드를 입력해 주세요.

test3158 한국어 알림

온라인학습 프로그램·콘텐츠 전문가강사 교육기관·시설 참여 신청 알람문의 소개·안내

교구명: 생태계 순환

배송지 정보 확인

* 표시는 필수 입력 정보입니다.

이름 *	<input type="text" value="이름 입력"/>
휴대전화 *	<input type="text" value="휴대전화번호 입력"/>
이메일 *	<input type="text" value="이메일 아이디 입력"/> @ <input type="text" value="이메일 도메인 입력"/> <input type="text" value="직접입력"/>
주소 *	03920 <input type="text" value="서울 마포구 성암로 330"/> <input type="button" value="수정"/>
상세주소 *	<input type="text" value="상세주소를 입력해주세요."/> 상세주소를 입력해주세요.

2

목록

설명

1. 배송지 정보를 정확하게 입력해 주세요.
2. 정보 입력 후 신청버튼을 클릭하여 공동구매 신청을 완료합니다.



교구 공동구매 신청 완료

위치

홈 > 프로그램 · 콘텐츠 > 환경교육교구 > 교구 공동구매

프로그램 콘텐츠

프로그램	+
콘텐츠	+
환경교육교구	-
교구 현황 대어 목록	
1 환경교육 교구 공동구매	
학교환경교육자원	+
우수환경도서	
환경교육용어사전	



환경교육 교구 공동구매 신청이 완료되었습니다.

진행절차는 마이페이지에서 확인하실 수 있습니다.

2

마이페이지

설명

1. 신청이 완료되면 확인할 수 있는 화면입니다.
2. 마이페이지 버튼을 클릭하여 신청 내역을 확인할 수 있습니다.

4-3. 환경교육 교구 공동구매



교구 공동구매 신청 내역

위치

홈 > 마이페이지 > 환경교육교구관리 > 공동구매 신청 이력

마이페이지

환경교육 교구 관리 -

1 **공동구매 신청 이력**

환경교육지원프로그램
지원관리 +

공모전 참여 이력

내 문의 내역 +

환경교육 전문가 풀 +

국가 환경교육 신청 이력 +

환경교육시설 예약 이력

환경학습 수수료/자격 이력

환경동아리

알림 내역

쪽지함 +

설문조사 참여 이력

공동구매명

초기화

검색

총 1 건

10개씩 보기 ▾

번호	공동구매 모집명	신청기간	수량	신청상태	후기작성	신청일
1	3 [환경 공동구매]감자키우기교구공동구매	2023-04-18 ~ 2023-05-30	2	신청완료	2 작성	2023-05-15

1 < > >>

설명

1. 내가 신청한 공동구매 신청 내역을 확인할 수 있습니다.
2. 후기작성 버튼을 클릭하여 후기 작성이 가능합니다.
3. 제목을 클릭하면 상세페이지로 이동할 수 있습니다.

4-3. 환경교육 교구 공동구매



교구 공동구매 신청 내역

위치

홈 > 마이페이지 > 환경교육교구관리 > 공동구매 신청 이력

마이페이지

환경교육 교구 관리 -
[공동구매 신청 이력](#)

환경교육지원프로그램
 지원관리 +

공모전 참여 이력

내 문의 내역 +

환경교육 전문가 풀 +

국가 환경교육 신청 이력 +

환경교육시설 예약 이력

환경학습 수료/자격 이력

환경동아리

알림 내역

쪽지함 +

설문조사 참여 이력

신청 정보

공동구매 모집명	[환경 공동구매]감자키우기교구공동구매	공동구매 신청기간	2023-04-18 13:00:00 ~ 2023-05-30 15:00:00
총 신청수량	2개	금액	100,000원
신청일	2023-05-15 09:23:48	신청상태	신청완료

교구 정보

교구명	교구유형	교육주제	교육대상	모듬구성	교육유형
감자키우기1	환경교육교구	물, 토양	아동기(8~13세), 유아기(7세이하)	4명이하	학생중심형

배송지 정보

이름	홍길동	휴대전화	01000000000
이메일	test@test.com	주소	(03920) 서울 마포구 성암로 330
상세주소	A동 704호		

1

신청취소

목록

설명

- 상세 페이지에서는 신청취소 버튼을 클릭하여 취소가 가능합니다.

05

국가환경교육 통합플랫폼
개인회원 사용자 매뉴얼

전문가 · 강사

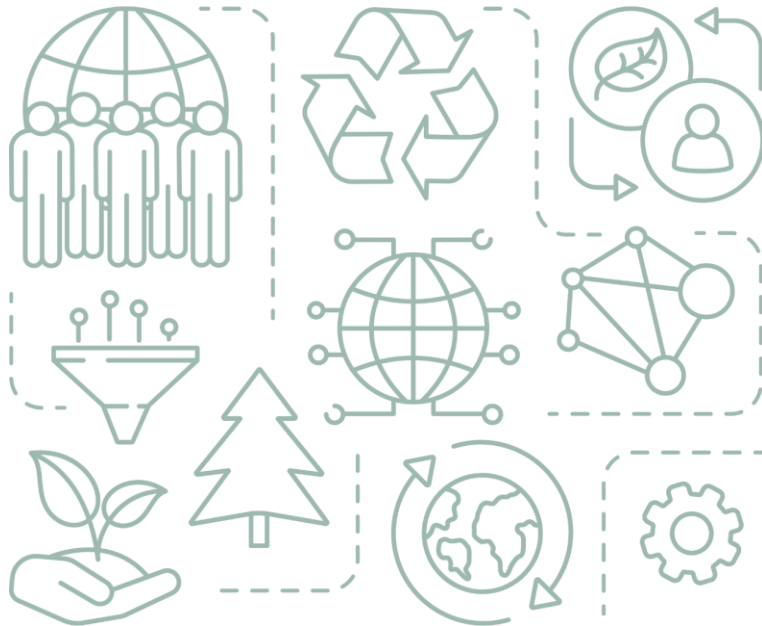

5-1. 환경교육 전문가 섭외



전문가 섭외 요청

위치 [홈](#) > [전문가·강사](#) > [환경교육 전문가](#) > [전문가 현황·섭외](#)

전문가·강사

- 환경교육 전문가 -
- 전문가 현황·섭외
- 전문가 가입 신청
- 강의요청 게시판
- 환경교육사 +

🏠 > [전문가·강사](#) > [환경교육 전문가](#) > [전문가 현황·섭외](#)

전문가 섭외 요청을 하기 위해 전문가 현황·섭외 메뉴로 이동해 주세요.

환경교육에 대한 전문지식과 교육경험이 풍부한 환경전문가(교수, 교사, 환경교육사 등) 인력풀을 제공하고 있습니다.
 전문가 유형·분야·대상별 수요에 맞는 강의 요청이 가능합니다.
 환경교육 강의 요청 관련 안내는 공지사항에서 확인 가능합니다.
※ 정보제공에 동의한 전문가만 공개됩니다.

필터 영역이며, 원하는 필터를 선택한 후 검색 버튼을 눌러 조회할 수 있습니다.

전문가 유형

전문분야

전문분야(대상)

전문분야(환경주제)

가능 활동범위

총 778 건 [랜덤순](#) | [업데이트순](#)

환경교육사 **김*미 (58, 여성)** ☆

▣ 전문분야 강의 / 전 연령 / 환경전반, 지구환경, 지역(생...

📅 경력 총 17년 10개월

🎓 자격 환경교육사 3급

📍 가능 활동범위 세종특별자치시, 경기도, 충청남도

2023-07-18 업데이트

요청서 작성

환경교육사 **임*선 (31, 여성)** ☆

▣ 전문분야 강의, 기획 / 유아기(~7), 아동기(8~13), 청...

📅 경력 총 6년 2개월

🎓 자격 환경교육사 3급

📍 가능 활동범위 서울특별시, 대전광역시, 경기도, 충청북...

2025-09-30 업데이트

요청서 작성

**강의 요청할 전문가를 찾고
요청서 작성 버튼을 눌러
요청서를 작성할 수 있습니다.**

**별표 아이콘을 클릭하여
관심 전문가로 추가할 수 있습니다.**

5-1. 환경교육 전문가 섭외



전문가 섭외 내역 확인

위치 홈 > 마이페이지 > 환경교육 전문가 풀 > 관심 전문가

마이페이지

환경교육시설 등록 관리

환경교육 교구 관리

환경교육지원프로그램 지원관리

공모전 참여 이력

내 문의 내역

환경교육 전문가 풀

전문가 섭외 관리

관심 전문가

우수환경교육 프로그램 지정 관리

국가 환경교육 신청 이력

환경동아리

알림 내역

쪽지함

설문조사 참여 이력

사회환경교육기관 지정 관리

분양 사이트 관리

관심 전문가

홈 > 마이페이지 > 환경교육 전문가 풀 > 관심 전문가

국가환경교육지원단 이*주 (38, 남성)

전문분야 기획 /135101 /126101

경력 총 1년 0개월

자격

가능 활동범위 서울특별시

2024-01-23 업데이트

요청서 작성

환경교육사 남**준 (45, 남성)

전문분야 강의 /135101 /126101

경력 총 0년 0개월

자격

가능 활동범위 서울특별시

2023-12-07 업데이트

요청서 작성

1

설명

전문가.강사>환경교육 전문가>전문가현황.섭외 메뉴의 별 모양 아이콘을 클릭한 대상자가 출력되는 화면입니다.

1. 요청서 작성 버튼을 클릭하여 요청서 작성 상세보기 화면으로 이동합니다.
2. 별 모양 아이콘을 클릭하여 관심 전문가 설정을 해제할 수 있습니다.



전문가 섭외 요청서 작성

위치

홈 > 전문가 · 강사 > 환경교육 전문가 > 전문가 현황 · 섭외

전문가·강사

환경교육 전문가 -

전문가 현황·섭외

전문가 가입 신청

강의요청 게시판

환경교육사 +

🏠 > 전문가강사 > 환경교육 전문가 > 전문가 현황 섭외
🔗 | 🔗

1

강의요청서 작성

* 표시는 필수 입력 정보입니다.

제목 *	<input type="text" value="강의를 요청드립니다."/>		
강의 시작 일시 *	<input type="text" value="2023-05-02 오후 03:00"/>	강의 종료 일시 *	<input type="text" value="2023-05-02 오후 03:50"/>
강의 장소(지역) *	지번/도로명 <input type="text" value="서울 성동구 광나루로 320-2"/> 검색 <small>지번주소: 동/읍/면/리 이름을 입력하세요 예) 역삼동, 화도읍, 둔내면 도로명주소(새주소): 도로명을 입력하세요 예) 중앙로, 불정로432번길</small>		
상세주소 *	<input type="text" value="YD빌딩"/>		
신청자 휴대전화 *	<input type="text" value="01012345678"/>		
신청자 이메일 *	<input type="text" value="test"/>	@	<input type="text" value="test.com"/> 직접입력 ▼
요청 내용 *	<input type="text" value="환경교육 강의를 부탁드립니다."/>		
첨부파일	<input type="button" value="파일선택"/>		

* 첨부 가능 확장자: png, gif, jpg, jpeg

* 첨부 가능 총 용량: 50Mbyte

* 첨부 가능 개별 용량: 10Mbyte

이전
요청

설명

1. 리스트에서 요청서 작성 버튼을 누르면 출력되는 화면입니다.
2. 강의 요청서를 작성 후 [요청] 버튼을 클릭하여 강의 요청을 진행합니다.



전문가 섭외 요청 완료

위치

홈 > 전문가·강사 > 환경교육 전문가 > 전문가 현황·섭외

전문가·강사

환경교육 전문가 -

1 전문가 현황·섭외

전문가 가입 신청

강의요청 게시판

환경교육사 +

홈 > 전문가·강사 > 환경교육 전문가 > 전문가 현황·섭외

섭외요청이 완료되었습니다.

2 요청내역 확인

환경부

생물다양성교육센터

UNEP

Convention on Biological Diversity

LG 사이언스랜드

설명

1. 요청서 작성이 정상적으로 완료되면 출력되는 화면입니다.
2. 요청내역 확인 버튼을 눌러 내가 요청한 내역을 확인할 수 있습니다.

5-1. 환경교육 전문가 섭외



전문가 섭외 내역 확인

위치 [홈](#) > [마이페이지](#) > [환경교육 전문가 풀](#) > [전문가 섭외 관리](#)

마이페이지

전문가 섭외 관리

[환경교육 교구 관리](#) +
 [체험 환경교육 프로그램 지원 관리](#) +
 [공모전 참여 이력](#)
 [내 문의 내역](#) +
 [환경교육 전문가 풀](#) -
 [전문가 정보](#)
 1 [전문가 섭외 관리](#)
 [전문가 요청 관리](#)
 [정보변경이력](#)
 [관심 전문가](#)

[국가 환경교육 신청 이력](#) +
 [환경교육시설 예약 이력](#)
 [환경학습 수료/자격 이력](#)
 [환경동아리](#)
 [알림 내역](#)
 [쪽지함](#) +
 [설문조사 참여 이력](#)

[홈](#) > [마이페이지](#) > [환경교육 전문가 풀](#) > [전문가 섭외 관리](#)
🔗 | 🔒

전문가 유형 - 전체 -

진행상태 - 전체 -

↶ 초기화
🔍 검색

총 4건 10개씩 보기 ▾

번호	요청번호	전문가 유형	이름	전문분야	진행상태	후기작성	요청일
4	5	국가환경교육지원단	웹**성(개인)	기획	요청		2023-05-08
3	3	국가환경교육지원단	웹**성(개인)	기획	거절		2023-04-21
2	2	국가환경교육지원단	웹**성(개인)	기획	취소		2023-04-21
1	1	국가환경교육지원단	웹**성(개인)	기획	강의완료	작성완료	2023-04-21

⏪ ⏴ 1 ⏵ ⏩

설명

- 내가 강의 요청한 내역을 확인하는 페이지입니다.
- 요청한 강의의 진행상태를 확인할 수 있습니다.
 - 요청 : 강의 요청한 상태
 - 승인 : 전문가가 강의를 수락한 상태
 - 거절 : 전문가가 강의를 거절한 상태
 - 취소 : 요청자가 강의 신청을 취소한 상태
 - 강의완료 : 강의 승인 후 강의를 종료된 상태 (만족도 조사 가능)

5-1. 환경교육 전문가 섭외



전문가 섭외 내역 확인

위치

홈 > 마이페이지 > 환경교육 전문가 풀 > 전문가 섭외 관리

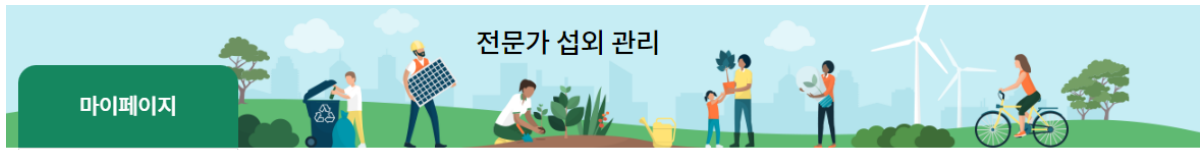

마이페이지

기관정보 +

환경교육 교구 관리 +

체험 환경교육 프로그램
지원 관리 +

공모전 참여 이력

내 문의 내역 +

환경교육 전문가 풀
전문가 섭외 관리 -
관심 전문가

우수환경교육 프로그램
지정 관리 +

국가 환경교육 신청 이력 +

환경동아리

알림 내역

쪽지함 +

설문조사 참여 이력

홈 > 마이페이지 > 환경교육 전문가 풀 > 전문가 섭외 관리



강의요청서

전문가 정보

1

2

쪽지 보내기

요청취소

강의요청서

제목	강의요청드립니다.		
진행상태	요청		
강의 시작 일시	2023-05-08 15:00	강의 종료 일시	2023-05-08 17:00
강의 장소(지역)	세종특별자치시 도움6로 11		
상세주소	00동		
신청자	웹**성(기관)		
신청자 휴대전화	0100001234	신청자 이메일	test@test.com
요청 내용	환경에 대한 강의를 요청드립니다.		
첨부파일	test.png		

목록

설명

1. 상세 페이지 우측 상단의 쪽지보내기를 클릭하시면 전문가에게 쪽지를 발송할 수 있습니다.
2. 요청을 취소하기 위해서는 우측 상단의 요청취소 버튼을 클릭해 주세요.

5-1. 환경교육 전문가 섭외



요청자에게 강의 요청 받은 내역 확인

위치

홈 > 마이페이지 > 환경교육 전문가 풀 > 전문가 요청 관리

마이페이지

- 환경교육 교구 관리 +
- 환경교육지원프로그램
지원관리 +
- 공모전 참여 이력
- 내 문의 내역 +
- 환경교육 전문가 풀 -
 - 전문가 정보
 - 전문가 섭외 관리
 - 1 전문가 요청 관리**
 - 정보변경이력
 - 관심 전문가
- 국가 환경교육 신청 이력 +
- 환경교육시설 예약 이력
- 환경학습 수료/자격 이력
- 환경동아리
- 알림 내역
- 쪽지함 +
- 설문조사 참여 이력

전문가 요청 관리

홈 > 마이페이지 > 환경교육 전문가 풀 > 전문가 요청 관리

키워드: 키워드를 입력해 주세요.

등록상태:

총 5 건 2 10개씩 보기 ▾

번호	요청번호	신청자	아이디	강의 시작 일시	강의 종료 일시	진행상태	요청일
5	5	케**레인컴퍼니	test_***	2023-05-08 15:00	2023-05-08 17:00	요청	2023-05-08
4	4	원**경	ynd***	2023-05-02 11:00	2023-05-02 15:00	요청	2023-04-27
3	3	케**레인컴퍼니	test_***	2023-04-20 20:44	2023-04-21 20:44	요청	2023-04-21
2	2	케**레인컴퍼니	test_***	2023-04-21 15:31	2023-04-25 15:31	요청	2023-04-21
1	1	케**레인컴퍼니	test_***	2023-04-21 02:50	2023-04-30 15:51	강의완료	2023-04-21

◀ ◁ 1 ▷ ▶

설명

1. 전문가에게 강의 요청한 회원의 목록을 확인하는 페이지입니다.
2. 요청한 강의의 진행상태를 확인할 수 있습니다.
 - 요청 : 강의 요청한 상태
 - 승인 : 전문가가 강의를 수락한 상태
 - 거절 : 전문가가 강의를 거절한 상태
 - 취소 : 요청자가 강의 신청을 취소한 상태
 - 강의완료 : 강의 승인 후 강의를 종료된 상태

5-1. 환경교육 전문가 섭외



요청자에게 강의 요청 받은 내역 확인

위치

홈 > 마이페이지 > 환경교육 전문가 풀 > 전문가 요청 관리

마이페이지

- 환경교육 교구 관리 +
- 환경교육지원프로그램 지원관리 +
- 공모전 참여 이력
- 내 문의 내역 +
- 환경교육 전문가 풀 -
 - 전문가 정보
 - 전문가 섭외 관리
 - 전문가 요청 관리**
 - 정보변경이력
 - 관심 전문가
- 국가 환경교육 신청 이력 +
- 환경교육시설 예약 이력
- 환경학습 수료/자격 이력
- 환경동아리
- 알림 내역
- 쪽지함 +
- 설문조사 참여 이력

전문가 요청 관리

홈 > 마이페이지 > 환경교육 전문가 풀 > 전문가 요청 관리

1 강의요청서

2 쪽지 보내기 3 거절 4 수락

제목	강의요청드립니다.		
진행상태	요청		
강의 시작 일시	2023-05-08 15:00	강의 종료 일시	2023-05-08 17:00
강의 장소(지역)	세종특별자치시 도움6로 11		
상세주소	00동		
신청자	케**레인컴퍼니(test_***)		
신청자 휴대전화	0100001234	신청자 이메일	test@test.com
요청 내용	환경에 대한 강의를 요청드립니다.		
첨부파일	test.png		

목록

설명

1. 상세 페이지에서는 요청 한 회원의 강의요청서를 확인할 수 있습니다.
2. 쪽지보내기를 클릭하여 요청한 회원에게 쪽지를 발송할 수 있습니다.
3. 거절을 클릭하여 강의 요청에 대해 거절할 수 있습니다.
4. 수락을 클릭하여 강의 요청에 대해 승인할 수 있습니다.

5-1. 환경교육 전문가 섭외



요청자에게 강의 요청 받은 내역 확인

위치

홈 > 마이페이지 > 환경교육 전문가 풀 > 전문가 요청 관리

마이페이지

- 환경교육 교구 관리 +
- 체험 환경교육 프로그램 지원 관리 +
- 공모전 참여 이력
- 내 문의 내역 +
- 환경교육 전문가 풀 -
 - 전문가 정보
 - 전문가 섭외 관리
 - 전문가 요청 관리**
 - 정보변경이력
 - 관심 전문가
- 국가 환경교육 신청 이력 +
- 환경교육시설 예약 이력
- 환경학습 수료/자격 이력
- 환경동아리
- 알림 내역
- 꼭지함 +
- 실문조사 참여 이력

전문가 요청 관리

홈 > 마이페이지 > 환경교육 전문가 풀 > 전문가 요청 관리

1 2

꼭지보내기 수락취소 강의완료

제목	강의 요청서 테스트		
진행상태	승인		
강의 시작 일시	2023-04-20 20:44	강의 종료 일시	2023-04-21 20:44
강의 장소(지역)	서울 마포구 성암로 330		
상세주소	704호		
신청자	케**레인컴퍼니(test_***)		
신청자 휴대전화	010****5678	신청자 이메일	test002@naver.com
요청 내용	강의 요청 내용 테스트		
첨부파일			

목록

설명

1. 수락취소 버튼을 클릭하여 승인한 요청을 다시 취소하고 요청 상태로 전환할 수 있습니다.
2. 강의 후 강의완료 버튼을 클릭하여 승인된 강의를 종료할 수 있습니다.

5-1. 환경교육 전문가 섭외



전문가 강의 후기 작성

위치

홈 > 마이페이지 > 환경교육 전문가 풀 > 전문가 섭외 관리

마이페이지
전문가 섭외 관리

- 환경교육 교구 관리 +
- 체험 환경교육 프로그램 지원 관리 +
- 공모전 참여 이력
- 내 문의 내역 +
- 환경교육 전문가 풀 -
 - 전문가 정보
 - 전문가 섭외 관리
 - 전문가 요청 관리
 - 정보변경이력
 - 관심 전문가
- 국가 환경교육 신청 이력 +
- 환경교육시설 예약 이력
- 환경학습 수료/자격 이력
- 환경동아리
- 알림 내역
- 특지함 +
- 설문조사 참여 이력

홈 > 마이페이지 > 환경교육 전문가 풀 > 전문가 섭외 관리
🔗 📄

전문가 유형 - 전체 -

진행상태 - 전체 -

↻ 초기화
🔍 검색

총 4 건
10개씩 보기 ▾

번호	요청번호	전문가 유형	이름	전문분야	진행상태	후기 작성	요청일
4	5	국가환경교육지원단	웹**성(개인)	기획	강의완료	후기작성	2023-05-08
3	3	국가환경교육지원단	웹**성(개인)	기획	요청		2023-04-21
2	2	국가환경교육지원단	웹**성(개인)	기획	요청		2023-04-21
1	1	국가환경교육지원단	웹**성(개인)	기획	강의완료	작성완료	2023-04-21

⏪ ⏴ 1 ⏵ ⏩

설명

1. 전문가가 강의완료 처리를 하면 요청자는 후기작성을 할 수 있습니다. 후기작성 버튼을 클릭하면 후기작성 팝업이 출력됩니다.

5-1. 환경교육 전문가 섭외



전문가 강의 후기 작성

위치

홈 > 마이페이지 > 환경교육 전문가 풀 > 전문가 섭외 관리

전문가 섭외 관리

마이페이지

환경교육 교육 관리 + 마이페이지

체험 환경교육 프로그램 지원 관리 +

공모전 참여 이력 전문가 풀

내 문의 내역 + 진행상태

환경교육 전문가 풀 - 전문가 정보

전문가 섭외 관리

전문가 요청 관리

정보변경이력

관심 전문가 총 4건

국가 환경교육 신청 이력 + 번호 요청일

환경교육시설 예약 이력 4 3

환경학습 수료/자격 이력 3 3

환경동아리 2 2

알림 내역 1 1

복지함 +

설문조사 참여 이력

후기 작성

전문가님에 대한 만족도를 평가해 주세요.

별점등록(필수) ★★★★★

교육장소(필수) 세종특별자치시 도움6로 11 수정

00동

교육인원(필수) 5

교육내용(필수) 탄소배출, 기후변화 관련 강의 16 / 1,000자

기타의견

유익한 시간이었습니다! 12 / 1,000자

작성하신 후기는 전문가님에게 제공되지 않으며, 플랫폼 관리지만 확인할 수 있습니다.

취소 등록

진행상태	후기작성	요청일
강의완료	후기작성	2023-05-08
요청		2023-04-21
요청		2023-04-21
강의완료	작성완료	2023-04-21

10개씩 보기

환경부

생물다양성교육센터

한국생물다양성연구원

한국환경교육진흥원

Seoul National University

설명

- 출력된 후기작성 팝업에서 강의에 대한 후기를 남겨주세요.
작성된 후기는 통합 플랫폼 관리자에게만 보이며, 전문가 및 타인에게는 후기가 제공되지 않습니다.
- 후기 작성 후 등록 버튼을 눌러 후기 작성을 완료해 주세요.



환경교육 전문가 가입 신청

위치

홈 > 전문가·강사 > 환경교육 전문가 > 전문가 가입 신청

전문가·강사

환경교육 전문가	-
전문가 현황·설의	
전문가 가입 신청	
강의요청 게시판	
환경교육사	+

홈 > 전문가·강사 > 환경교육 전문가 > 전문가 가입 신청



환경교육 전문가 풀 소개

환경교육 전문가 풀은 환경교육사 등 전문가 등재신청 후 검증절차를 거쳐 등록 가능하며, 인력풀대상 지역·분야·대상별 수요에 맞는 강의요청이 가능합니다.

전문가 풀 등록

환경부 국가자격제외인 "환경교육사" 자격을 취득하신 이후 등재신청 가능합니다.



환경교육사 알아보기



1

환경교육 전문가 풀 가입 신청

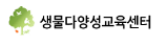

설명

1. 전문가 신청을 위해 환경교육 전문가 풀 가입 신청 버튼을 클릭해 주세요.

※ 전문가 신청은 14세 이상 개인회원만 신청할 수 있습니다.

5-2. 환경교육 전문가 가입 신청



환경교육 전문가 가입 신청

위치

홈 > 전문가 · 강사 > 환경교육 전문가 > 전문가 가입 신청

🏠 > 전문가강사 > 환경교육 전문가 > 전문가 가입 신청 > 약관동의
🔗 📄

1

2

3

01 약관동의

02 신청정보입력

03 가입완료

개인정보 수집·이용 동의 (필수)

환경교육 전문가 풀 가입 신청을 위한 개인정보 수집·이용 동의

국가환경교육 통합플랫폼은 환경교육 전문가 풀 가입 신청을 위해 아래와 같이 개인정보를 수집 이용하고자 합니다. 내용을 자세히 확인하신 후 동의 여부를 결정해 주시기 바랍니다. 수집된 개인정보는 안전하게 보관되며, 수집목적 내에서만 이용됩니다.

개인정보 수집·이용에 대한 동의

개인정보 항목(필수)	수집목적	보유기간
신청자 정보(아이디, 성명, 성별, 생년월일, 연락처, 이메일)	환경교육 전문가 풀 등재를 위한 가입 신청 서비스 제공, 환경교육 전문가 풀 운영 및 사업관리, 환경교육 전문가 풀 가입자 대상 강의요청 안내 메시지 발송 및 유선안내	전문가 풀 등재 해지 후 3년 또는 전문가 풀 가입신청 후 3년

※ 위의 개인정보 수집·이용에 대한 동의를 거부할 권리가 있습니다. 다만 동의를 거부하실 경우 환경교육 전문가 풀 등재를 위한 가입 신청 서비스 이용이 제한될 수 있습니다.

위와 같이 개인정보를 수집 이용하는 데 동의하십니까? 동의 미동의

개인정보 제3자 제공 동의 (필수)

위와 같이 개인정보를 수집 이용하는 데 동의하십니까? 동의 미동의

정치적 중립 준수 안내 및 동의 (필수)

위와 같이 개인정보를 수집 이용하는 데 동의하십니까? 동의 미동의

전체 약관 동의

이전

확인

설명

1. 이용약관을 확인하신 후 체크박스를 클릭하여 동의처리를 진행해 주세요.
(필수 항목은 모두 동의해야 회원가입이 가능합니다)
2. 전체 약관 동의 체크박스를 클릭하여 모든 동의항목을 일괄 동의 처리 할 수 있습니다.
3. 이용약관 동의 후 확인 버튼을 클릭하여 다음 단계로 이동합니다.

5-2. 환경교육 전문가 가입 신청



환경교육 전문가 가입 신청

위치 [홈](#) > [전문가·강사](#) > [환경교육 전문가](#) > [전문가 가입 신청](#)

▶ > 전문가강사 > 환경교육 전문가 > 가입 신청 > 신청정보입력
🔗 | 📄

01 약관동의

02 신청정보입력

03 가입완료

1

인적사항 입력

* 필수 입력 정보입니다.

이름	<input type="text"/>	성별 *	<input checked="" type="radio"/> 남성 <input type="radio"/> 여성
생년월일 *	<input type="text"/>	휴대전화	<input type="text"/>
전화번호	<input type="text" value="하이픈 '-' 없이 숫자만 입력해주세요"/>	이메일	<input type="text"/>
주소	서울 <input type="text"/>	상세주소	<input type="text"/>

재직사항 입력

재직구분	<input type="radio"/> 상근직 <input type="radio"/> 비상근직 <input type="radio"/> 프리랜서	재직기관명	<input type="text"/>	<div style="background-color: #e91e63; color: white; border-radius: 50%; width: 20px; height: 20px; display: flex; align-items: center; justify-content: center;">3</div> <div style="text-align: center; font-size: small;">☰</div> <div style="text-align: center; font-size: small;">↑</div> <div style="text-align: center; font-size: small;">↓</div>
부서(소속)	<input type="text"/>	지위(직급)	<input type="text"/>	
재직기간	연도. 월. 일. ☾ ~ 연도. 월. 일. ☾ <input type="checkbox"/> 재직중	재직증명서	<input type="button" value="업로드"/>	

2

+

자격취득사항 입력

자격증명	<input type="text"/>	취득기관	<input type="text"/>	<div style="background-color: #e91e63; color: white; border-radius: 50%; width: 20px; height: 20px; display: flex; align-items: center; justify-content: center;">4</div> <div style="text-align: center; font-size: small;">☰</div> <div style="text-align: center; font-size: small;">↑</div> <div style="text-align: center; font-size: small;">↓</div>
취득번호	<input type="text"/>	취득등급	<input type="text"/>	
취득일	연도. 월. 일. ☾	자격증명서	<input type="button" value="업로드"/>	

2

+

설명

1. 회원가입 시, 입력했던 인적 정보가 출력됩니다. 이외 필수정보 입력을 작성해 주세요
2. + 버튼 클릭 시, 추가 사항을 입력할 수 있습니다.
3. 휴지통 모양의 아이콘 클릭 시, 입력한 사항을 삭제할 수 있습니다.
4. 화살표 버튼을 눌러 순서를 조정할 수 있습니다.

<53>

5-2. 환경교육 전문가 가입 신청



환경교육 전문가 가입 신청

위치

홈 > 전문가·강사 > 환경교육 전문가 > 전문가 가입 신청

환경교육 경력(실적) 사항

총 환경교육 경력	<input type="text"/> 년	<input type="text"/> 개월
+		

전문 분야 정보 입력

* 필수 입력 정보입니다.

전문가 신청유형 *	<input type="radio"/> 전문가강사 <input type="radio"/> 지정제 지원사업 심사위원
전문가 유형 *	<input type="checkbox"/> 환경교육사 <input type="checkbox"/> 교사 <input type="checkbox"/> 대학교수 <input type="checkbox"/> 국가환경교육지원단 <input type="checkbox"/> 기타
전문분야 *	<input type="checkbox"/> 강의 <input type="checkbox"/> 기획 <input type="checkbox"/> 사업자문 및 컨설팅 <input type="checkbox"/> 기타
전문분야(대상) *	<input type="checkbox"/> 유아기(~7) <input type="checkbox"/> 아동기(8~13) <input type="checkbox"/> 청소년기(중학교) <input type="checkbox"/> 청년기(성인전기) <input type="checkbox"/> 중장년기(성인중기) <input type="checkbox"/> 노년(성인후기) <input type="checkbox"/> 전 연령
전문분야(환경주제) *	<input type="checkbox"/> 환경전반 <input type="checkbox"/> 지구환경 <input type="checkbox"/> 지역(생태)환경 <input type="checkbox"/> 생활환경 <input type="checkbox"/> 문화환경
주요 활동지역 *	<input type="checkbox"/> 서울특별시 <input type="checkbox"/> 부산광역시 <input type="checkbox"/> 대구광역시 <input type="checkbox"/> 인천광역시 <input type="checkbox"/> 광주광역시 <input type="checkbox"/> 대전광역시 <input type="checkbox"/> 울산광역시 <input type="checkbox"/> 세종특별자치시 <input type="checkbox"/> 제주특별자치도 <input type="checkbox"/> 경기도 <input type="checkbox"/> 강원특별자치도 <input type="checkbox"/> 충청북도 <input type="checkbox"/> 충청남도 <input type="checkbox"/> 전북특별자치도 <input type="checkbox"/> 전라남도 <input type="checkbox"/> 경상북도 <input type="checkbox"/> 경상남도
가능 활동범위 *	<input type="checkbox"/> 서울특별시 <input type="checkbox"/> 부산광역시 <input type="checkbox"/> 대구광역시 <input type="checkbox"/> 인천광역시 <input type="checkbox"/> 광주광역시 <input type="checkbox"/> 대전광역시 <input type="checkbox"/> 울산광역시 <input type="checkbox"/> 세종특별자치시 <input type="checkbox"/> 제주특별자치도 <input type="checkbox"/> 경기도 <input type="checkbox"/> 강원특별자치도 <input type="checkbox"/> 충청북도 <input type="checkbox"/> 충청남도 <input type="checkbox"/> 전북특별자치도 <input type="checkbox"/> 전라남도 <input type="checkbox"/> 경상북도 <input type="checkbox"/> 경상남도

정보 공개 범위 설정 ① **사용자에게 노출되는 정보 범위를 설정할 수 있습니다.**

* 필수 입력 정보입니다.

연락처 공개 범위 *	<input type="checkbox"/> 휴대전화 <input type="checkbox"/> 전화번호 <input type="checkbox"/> 이메일 <input type="checkbox"/> 모두 공개하지 않음
재직사항 공개 설정 *	<input checked="" type="radio"/> 공개 <input type="radio"/> 공개하지 않음
자격취득사항 공개 설정 *	<input checked="" type="radio"/> 공개 <input type="radio"/> 공개하지 않음
환경교육 경력(실적) 사항 공개 설정 *	<input checked="" type="radio"/> 공개 <input type="radio"/> 공개하지 않음

강의요청 및 홍보 알림톡 서비스 수신 여부 **요청 및 홍보성 메시지의 수신여부를 체크하여 설정할 수 있습니다.**

기업/단체 강의요청 및 알림톡 수신 여부 *	<input checked="" type="radio"/> 받음 <input type="radio"/> 받지 않음
한국환경보전원 강의요청 안내 및 홍보 알림톡 수신 여부 *	<input checked="" type="radio"/> 받음 <input type="radio"/> 받지 않음

중간저장 클릭 시, 입력된 정보가 저장되며, 추후 이어서 작성할 수 있습니다

이전으로 **중간저장** 신청하기

정보 입력 후 신청하기 버튼을 클릭하여 전문가 신청을 완료할 수 있습니다

5-2. 환경교육 전문가 가입 신청



환경교육 전문가 가입 신청 완료

위치

홈 > 전문가·강사 > 환경교육 전문가 > 전문가 가입 신청



신청완료

홈 > 전문가강사 > 환경교육 전문가 > 전문가 가입 신청 > 신청완료



01 약관동의



02 신청정보입력



03 신청완료



전문가 가입 신청이 완료되었습니다.
관리자 승인 후 정상적인 서비스 이용이 가능합니다.

(승인 검토 과정은 2~3일 정도 소요되며, 승인 결과는 입력하신 이메일에서 확인하실 수 있습니다)

1

메인으로

설명

1. 신청이 정상적으로 완료되면 출력되는 화면입니다.



전문가 이력 정보 확인/수정

위치

홈 > 마이페이지 > 환경교육 전문가 풀 > 전문가 정보

마이페이지

- 환경교육 도구 관리 +
- 체험 환경교육 프로그램 지원 관리 +
- 공모전 참여 이력
- 내 문의 내역 +
- 환경교육 전문가 풀 -
- 전문가 정보
- 전문가 관리 내역
- 국가 환경교육 신청 이력 +
- 환경교육시설 예약 이력
- 환경학습 수료/자격 이력
- 환경동아리
- 알림 내역
- 쪽지함 +
- 설문조사 참여 이력

전문가 이력 정보

쪽지 수신 및 정보 공개 설정

재직사항

재직구분	상근직	재직기관명	환경컴파니
부서(소속)	환경보전부서	지위(직급)	대리
재직기간	2021-01-08 ~ 재직중		
재직증명서			

전문가 회원이 되면 전문가 정보 메뉴가 활성화 되고 내가 작성한 전문가 정보를 확인할 수 있습니다.

취득번호	110-00-1234	취득등급	1급
취득일	2022-03-16		
자격증명서			

환경교육 경력(실적) 사항

총 환경교육 경력	2년 3개월		
활동분야	환경지킴이	재직(활동)기간	2022-12-01 ~ 2023-03-03
활동시간	120	확인기관	환경기관
활동내용	탄소배출 저감 활동		
확인일	2023-03-22		
확인서			
정관			

전문분야 정보

전문가 유형	환경교육사		
전문분야	강의 기획		
전문분야(대상)	청소년기(중학교), 청년기(성인전기)		
전문분야(환경주제)	환경전반, 생활환경		
주요 활동지역	서울특별시 경기도		
가능 활동범위	서울특별시 경기도		

전문가 이력정보를 수정하기 위해서는 관리자 승인이 필요하기 때문에 수정 요청을 진행해야 합니다.

이력 정보 수정 요청

5-3. 환경교육 전문가 정보



전문가 이력 정보 수정 요청

위치 [홈](#) > [마이페이지](#) > [환경교육 전문가 풀](#) > [전문가 정보](#)

마이페이지

- 환경교육 교구 관리 +
- 체험 환경교육 프로그램 지원 관리 +
- 공모전 참여 이력
- 내 문의 내역 +
- 환경교육 전문가 풀 -
- 전문가 정보
- 전문가 섭외 관리
- 전문가 요청 관리
- 정보변경이력
- 관심 전문가
- 국가 환경교육 신청 이력 +
- 환경교육시설 예약 이력
- 환경학습 수료/자격 이력
- 환경동아리
- 알림 내역
- 쪽지함 +
- 설문조사 참여 이력

확인일	2023. 03. 22. 📅		
확인서	업로드 <small>test.png</small>	정관	업로드 <small>test.png</small>

전문 분야 정보 * 필수 입력 정보입니다.

전문가 유형 *	<input checked="" type="radio"/> 환경교육사 <input type="radio"/> 교사 <input type="radio"/> 대학교수 <input type="radio"/> 국가환경교육지원단
전문분야 *	<input checked="" type="checkbox"/> 강의 <input checked="" type="checkbox"/> 기획 <input type="checkbox"/> 사업자문 및 컨설팅 <input type="checkbox"/> 기타
전문분야(대상) *	<input type="checkbox"/> 유아기(~7) <input type="checkbox"/> 아동기(8~13) <input checked="" type="checkbox"/> 청소년기(중학교) <input checked="" type="checkbox"/> 청년기(성인전기) <input type="checkbox"/> 중장년기(성인중기) <input type="checkbox"/> 노년(성인후기) <input type="checkbox"/> 전 연령
전문분야(환경주제) *	<input checked="" type="checkbox"/> 환경전반 <input type="checkbox"/> 지구환경 <input type="checkbox"/> 지역(생태)환경 <input checked="" type="checkbox"/> 생활환경 <input type="checkbox"/> 문화환경
주요 활동지역 *	<input checked="" type="checkbox"/> 서울특별시 <input type="checkbox"/> 부산광역시 <input type="checkbox"/> 대구광역시 <input type="checkbox"/> 인천광역시 <input type="checkbox"/> 광주광역시 <input type="checkbox"/> 대전광역시 <input type="checkbox"/> 울산광역시 <input type="checkbox"/> 세종특별자치시 <input type="checkbox"/> 제주특별자치도 <input checked="" type="checkbox"/> 경기도 <input type="checkbox"/> 강원도 <input type="checkbox"/> 충청북도 <input type="checkbox"/> 충청남도 <input type="checkbox"/> 전라북도 <input type="checkbox"/> 전라남도 <input type="checkbox"/> 경상북도 <input type="checkbox"/> 경상남도
가능 활동범위 *	<input checked="" type="checkbox"/> 서울특별시 <input type="checkbox"/> 부산광역시 <input type="checkbox"/> 대구광역시 <input type="checkbox"/> 인천광역시 <input type="checkbox"/> 광주광역시 <input type="checkbox"/> 대전광역시 <input type="checkbox"/> 울산광역시 <input type="checkbox"/> 세종특별자치시 <input type="checkbox"/> 제주특별자치도 <input checked="" type="checkbox"/> 경기도 <input type="checkbox"/> 강원도 <input type="checkbox"/> 충청북도 <input type="checkbox"/> 충청남도 <input type="checkbox"/> 전라북도 <input type="checkbox"/> 전라남도 <input type="checkbox"/> 경상북도 <input type="checkbox"/> 경상남도

정보변경 사유 * 필수 입력 정보입니다.

변경사유 *	
--------	--

취소
수정 요청

설명

- 이력정보를 수정 후 변경사유를 입력하고 수정요청 버튼을 눌러주세요.
이후 관리자가 변경된 정보를 확인 후 수정 건에 대한 승인/반려가 진행됩니다.

※ 정보변경 요청 시, 전문가 풀 현황 및 섭외 요청 페이지에는 승인 전까지 노출되지 않습니다.

5-3. 환경교육 전문가 정보



쪽지 수신 및 정보 공개 설정

위치 [홈](#) > [마이페이지](#) > [환경교육 전문가 풀](#) > [전문가 정보](#)

마이페이지

전문가 정보

🏠 > 마이페이지 > 환경교육 전문가 풀 > 전문가 정보

🔍
🔗

전문가 이력 정보

쪽지 수신 및 정보 공개 설정

1

정보 공개 범위 설정 ?

* 필수 입력 정보입니다.

연락처 공개 범위 *	<input type="checkbox"/> 휴대전화 <input type="checkbox"/> 전화번호 <input checked="" type="checkbox"/> 이메일 <input type="checkbox"/> 모두 공개하지 않음
재직사항 공개 설정 *	<input checked="" type="radio"/> 공개 <input type="radio"/> 공개하지 않음
자격취득사항 공개 설정 *	<input checked="" type="radio"/> 공개 <input type="radio"/> 공개하지 않음
환경교육 경력(실적)사항 공개 설정 *	<input type="radio"/> 공개 <input checked="" type="radio"/> 공개하지 않음

2

강의요청 및 홍보 알림톡 서비스 수신 여부

* 필수 입력 정보입니다.

기업/단체 강의요청 알림톡 수신 여부 *	<input checked="" type="radio"/> 받음 <input type="radio"/> 받지 않음
환경보전협회 강의요청 안내 및 홍보 알림톡 수신 여부 *	<input type="radio"/> 받음 <input checked="" type="radio"/> 받지 않음

저장

설명

1. 쪽지 수신 및 정보 공개 설정을 확인하는 페이지이며, 해당 영역은 자유롭게 수정할 수 있습니다.
2. 정보 수정 후 저장을 눌러 정보 변경을 완료해 주세요.

<58>

5-3. 환경교육 전문가 정보



정보변경이력

위치 [홈](#) > [마이페이지](#) > [환경교육 전문가 풀](#) > [전문가 정보](#)

마이페이지

- 환경교육 교구 관리 +
- 체험 환경교육 프로그램 지원 관리 +
- 공모전 참여 이력
- 내 문의 내역 +
- 환경교육 전문가 풀 -
 - 전문가 정보
 - 전문가 섭외 관리
 - 전문가 요청 관리
 - 1** 정보변경이력
 - 관심 전문가
- 국가 환경교육 신청 이력 +
- 환경교육시설 예약 이력
- 환경학습 수료/자격 이력
- 환경동아리
- 알림 내역
- 쪽지함 +
- 실문조사 참여 이력

정보변경이력

🏠 > 마이페이지 > 환경교육 전문가 풀 > 정보변경이력

처리상태

총 2건

번호	변경요청일시	변경사유	처리상태	처리일시
2	2023-05-10 16:55:19	<input type="button" value="사유보기"/>	변경승인	2023-05-10 16:58:28
1	2023-05-08 16:22:27	<input type="button" value="사유보기"/>	변경승인	2023-05-08 16:23:28

1 2

설명

1. 전문가 이력 정보 변경을 요청한 내역을 확인할 수 있는 페이지입니다.
2. 처리상태를 확인할 수 있습니다.
 - 변경승인 : 정보변경이 승인된 상태
 - 변경불가 : 정보변경이 반려된 상태

06

국가환경교육 통합플랫폼
개인회원 사용자 매뉴얼

교육기관 · 시설

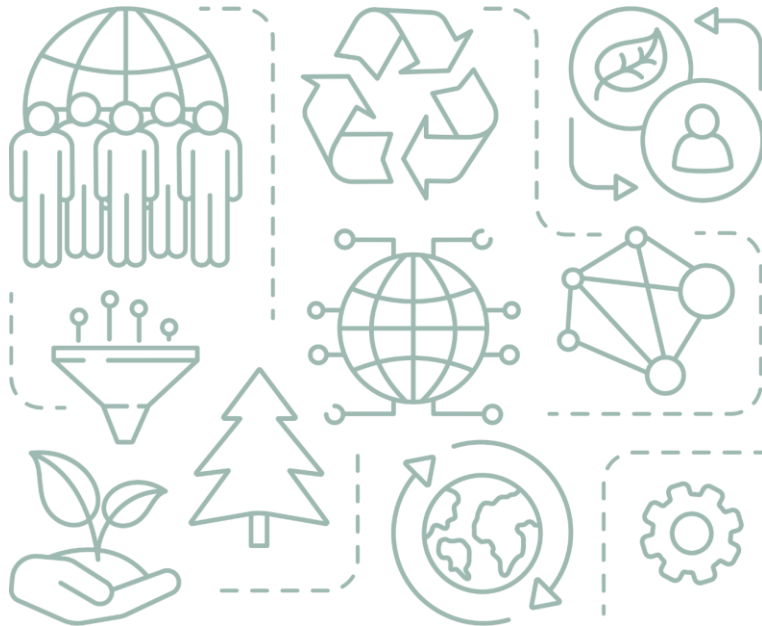

6-1. 지역환경교육센터



국가환경교육센터

위치

홈 > 교육기관·시설 > 환경교육센터 > 국가환경교육센터

교육기관·시설

- 환경교육센터 -
- 1 국가환경교육센터**
- 광역환경교육센터
- 기초환경교육센터
- 사회환경교육기관 +
- 민간환경교육기관
- 환경교육사 양성기관 +
- 기후에너지환경부 소속 산하기관 +
- 전국환경교육시설 +
- 유아 기후환경교육관 +
- 푸름이 이동환경교실 +

홈 > 교육기관·시설 > 환경교육센터 > 국가환경교육센터



국가환경교육센터는 2012년부터 운영되고 있으며 2024년 1월 1일 한국환경보전원이 제5기 국가환경교육센터로 지정되었습니다. (지정기간: '24.1.1~25.12.31) 국가환경교육센터는 환경교육교재 및 프로그램 개발, 환경교육 전문인력 양성 및 활용, 국가환경교육계획 수립 지원 등 환경교육의 거점 역할을 하고 있습니다.

국가 환경교육센터

지역	센터명	기관명	홈페이지
국가	국가환경교육센터	한국환경보전원	2 https://www.keep.go.kr

설명

1. 국가 환경교육센터를 확인할 수 있는 페이지입니다.
2. 링크 클릭 시, 해당 센터의 웹사이트가 출력됩니다.

6-1. 지역환경교육센터



광역환경교육센터

위치 [홈](#) > [교육기관·시설](#) > [환경교육센터](#) > [광역환경교육센터](#)

교육기관·시설

- 환경교육센터 -
 - 국가환경교육센터
 - 1** [광역환경교육센터](#)
 - 기초환경교육센터
- 사회환경교육기관 +
- 민간환경교육기관
- 환경교육사 양성기관 +
- 기후에너지환경부 소속 산하기관 +
- 전국환경교육시설 +
- 유아 기후환경교육관 +
- 푸름이 이동환경교실 +

🏠 > [교육기관·시설](#) > [환경교육센터](#) > [광역환경교육센터](#)



2025년 기준으로 총15개 광역지자체에서 17개의 광역환경교육센터를 지정운영 중입니다.

광역 환경교육센터

지역	센터명	기관명	홈페이지
부산광역시	부산광역시 환경교육센터	부산환경공단	http://www.beec.or.kr/
대구광역시	대구광역시 환경교육센터	(사)대구환경교육센터	http://daegueec.co.kr
인천광역시	인천광역시 환경교육센터	자연의벗연구소 인천지부	http://www.incheoneec.or.kr
울산광역시	울산광역시 환경교육센터	(제)울산연구원	2 http://www.ueec.or.kr/
세종특별자치시	세종특별자치시 환경교육센터	세종환경교육센터	http://sjeec.or.kr/
경기도	경기도 환경교육센터	경기환경에너지진흥원	https://www.ggeec.or.kr/
강원특별자치도(2)	강원도 환경교육센터 1호	강원도자연학습원	http://www.chi1288.kr/
	강원도 환경교육센터 2호	한국DMZ평화생명동산	http://dmzecopeace.com/
충청북도	충청북도 환경교육센터	청주국제에코콤플렉스((사)풀꿈환경재단)	http://www.cbcec.kr
충청남도	충청남도 환경교육센터	광덕산환경교육센터	http://www.natureschool.or.kr/

설명

1. 광역 환경교육센터를 확인할 수 있는 페이지입니다.
2. 링크 클릭 시, 해당 센터의 웹사이트가 출력됩니다.

6-1. 지역환경교육센터



기초환경교육센터

위치 [홈](#) > [교육기관·시설](#) > [환경교육센터](#) > [기초환경교육센터](#)

🏠 > [교육기관·시설](#) > [환경교육센터](#) > [기초환경교육센터](#)
🔗 | 🔗

2025년 1월 기준 60개의 기초환경교육센터가 지정 운영중입니다

기초 환경교육센터

지역	센터명	기관명	홈페이지
서울특별시	서울시강서구환경교육센터	에코 롱롱 큐브 (재)꽃과어린왕자	https://www.ecolonglong.or.kr/
	서울시금천구환경교육센터	금천GC생태포럼	https://cafe.naver.com/gcnefo
	서울시도봉구환경교육센터	도봉환경교육센터	https://www.ecoclass.or.kr/
	서울시마포구환경교육센터	(사)자연의벗	2 http://www.ecobuddy.or.kr/
	서울시서초구환경교육센터	에코허브	http://www.eco-hub.or.kr/
	서울시중로구환경교육센터	(사)녹색교육센터	http://greenedu.or.kr/wp/
	서울시서대문구환경교육센터1호	서대문행복청소년센터	http://www.fun1318.or.kr/2021/
	서울시서대문구환경교육센터2호	서대문행복그린센터	https://blog.naver.com/twoeco
	서울시은평구기초환경교육센터1호	(사)물푸레생태교육센터	https://mulpuredu.tistory.com/
	서울시중랑구환경교육센터	구립중랑구환경교육센터	https://blog.naver.com/jn_eco_edu

설명

1. 국가 환경교육센터를 확인할 수 있는 페이지입니다.
2. 링크 클릭 시, 해당 센터의 웹사이트가 출력됩니다.

6-2. 사회환경교육센터



기관현황

위치 [홈](#) > [교육기관·시설](#) > [사회환경교육기관](#) > 기관현황

교육기관·시설

- 환경교육센터 +
- 사회환경교육기관 -
- 1** 기관현황
- 민간환경교육기관
- 환경교육사 양성기관 +
- 기후에너지환경부 소속 산하기관 +
- 전국환경교육시설 +
- 유아 기후환경교육관 +
- 푸름이 이동환경교실 +

홈 > 교육기관·시설 > 사회환경교육기관 > 기관현황



환경교육의 활성화 및 지원에 관한 법률 제15조(사회환경교육기관의 지정 등)에 따라 2023년부터 사회환경교육기관이 지정되었으며, 현재 53개 기관이 지정되었습니다.
※ 사회환경교육기관 지정권자는 사·도지사이며, 사회환경교육기관으로 지정받은 기관의 요청에 따라 기관의 누리집 정보 등록

기관명

지역

초기화

검색



사회적협동조합

마을연덕사회적협동조합

• TEL 023030503
• 주소 서울 서대문구 가좌로 77



울산생명의숲

• TEL 0522779280
• 주소 울산 남구 삼산로67번길 36-1



(주)창체넷

• TEL 15887354
• 주소 충북 청주시 흥덕구 진제로47번길 12-2



생태교육센터 워드

• TEL 01023970485
• 주소 충남 예산군 신암면 불원시왕길 442-84

국립공원공단 무등산국립공원사무소

• TEL 0622271187
• 주소 광주 동구 동산길7번길 5



늘푸른나무

• TEL 0417361223
• 주소 충남 논산시 중앙로347번길 6

설명

1. 사회환경교육기관을 확인할 수 있는 페이지입니다.
2. 각 카드영역을 클릭 시, 해당 센터의 웹사이트가 출력됩니다.

6-3. 민간환경교육기관



민간환경교육기관

위치 [홈](#) > [교육기관·시설](#) > [민간환경교육기관](#)

교육기관·시설

- 환경교육센터 +
- 사회환경교육기관 +
- 1** 민간환경교육기관 ▶
- 환경교육사 양성기관 +
- 기후에너지환경부 소속 산하기관 +
- 전국환경교육시설 +
- 유아 기후환경교육관 +
- 푸름이 이동환경교실 +

🏠 > [교육기관·시설](#) > [민간환경교육기관](#)



민간 기업·단체·기관 중 환경교육 관련 사업을 수행하고 있는 단체입니다. 기후위기, 탄소중립 등 환경에 대한 이해와 환경보전 생활실천 및 환경교육 활성화를 목적으로 운영하고 있습니다.

기관명

지역

초기화

검색

민간환경교육단체

2



(사)경남환경교육문화센터

• TEL 0553130677
• 주소 경남 김해시 대청계곡길 24

고흥보성환경운동연합

(사)고흥보성환경운동연합

• TEL 0618585233
• 주소 전남 보성군 벌교읍 채동선로 241-1



(사)공감숲교육연구소

• TEL 0333365716
• 주소 강원 평창군 대관령면 경강로 5073

광주시민환경연구소

(사)광주시민환경연구소

• TEL 0622515317
• 주소 광주 동구 중앙로 349-8

광주환경운동연합

(사)광주환경운동연합

• TEL 0625142470
• 주소 광주 동구 중앙로 349-8

국가환경교육
통합플랫폼

(사)극지해양미래포럼

• TEL 0515005229
• 주소 부산 연제구 중앙대로 1217

3

등록신청

설명

1. 민간환경교육기관을 확인하는 페이지입니다.
2. 카드 영역 클릭 시, 해당 기관의 웹사이트가 출력됩니다.
3. 등록신청 버튼 클릭 시, 회원가입 화면으로 이동합니다.
※ 민간환경교육기관에 등록되는 조건은 기관회원가입 시 입력하는 기관유형을 '민간 환경교육 기관/단체' 유형을 선택하고 회원가입 후 승인되면 민간환경교육기관 리스트에 자동으로 등록이 됩니다.

6-4. 환경교육사 양성기관



환경교육사 양성기관

위치

홈 > 교육기관 · 시설 > 환경교육사 양성기관 > 양성기관 현황

교육기관·시설

- 환경교육센터 +
- 사회환경교육기관 +
- 민간환경교육기관
- 환경교육사 양성기관 -
- 1 양성기관 현황**
- 기후에너지환경부 소속 산하기관 +
- 전국환경교육시설 +
- 유아 기후환경교육관 +
- 푸름이 이동환경교실 +



환경교육사 제도는 시범운영(15~16)을 거쳐 2017년부터 본격적으로 시행되었습니다. 2017년부터 양성과정 지정 운영이 시작되어, 현재 총 14개(2급 1개, 3급 13개) 기관에서 환경교육사 양성과정을 운영하고 있습니다.

기관명

지역

초기화

검색

2

청주국제에코컴플렉스

청주국제에코컴플렉스(3급)

- TEL 043-276-8100
- FAX 043-271-4686
- 주소 충북 청주시 흥덕구 우심서로1099번길 111

인천업사이클에코센터

인천광역시 미추홀구 인천업사이클 에코센터(3급)

- TEL 032-212-2929
- FAX 032-212-2002
- 주소 인천 미추홀구 매소홀로290번길 7

경상북도환경연수원

(제)경상북도환경연수원(3급)

- TEL 054-440-3212
- FAX 054-440-3289
- 주소 경북 구미시 금오산로 336-97

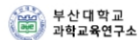

부산대학교(부산대학교 과학교육연 구소)(3급)

- TEL 051-510-1980
- FAX 051-581-5654
- 주소 부산 금정구 부산대학교63번길 2



맹산환경생태학습원(3급)

- TEL 031-702-1192
- FAX 031-701-1003
- 주소 경기 성남시 분당구 판교로 628



대구환경교육센터(3급)

- TEL 053-752-3557
- FAX 053-753-3557
- 주소 대구 남구 현충로 64

설명

1. 환경교육사 양성기관을 확인하는 페이지입니다. (본 캡처 화면의 기관은 샘플 데이터 입니다)
2. 카드 영역 클릭 시, 해당 기관의 웹사이트가 출력됩니다.

6-5. 기후에너지환경부 소속 · 산하기관



기후에너지환경부 소속 · 산하기관

위치 [홈](#) > [교육기관 · 시설](#) > [기후에서지후에너지환경부 소속.산하기관](#) > [외청 · 소속기관](#)

교육기관·시설

- 환경교육센터 +
- 사회환경교육기관 +
- 민간환경교육기관
- 환경교육사 양성기관 +
- 기후에너지환경부 소속 산하기관 -
- 1 **외청·소속기관**
- 산하기관
- 전국환경교육시설 +
- 유아 기후환경교육관 +
- 푸름이 이동환경교실 +

기상청

기상청

- TEL 02-2181-0900
- 주소 대전광역시 서구 청사로 189 2
정부대전청사 1동 11~14층
서울특별시 동작구 여의대방로 16길 61

환경부
한강유역환경청

한강유역환경청

- TEL 031-790-2887~8
- 주소 경기도 하남시 미사강변한강로 229

환경부
낙동강유역환경청

낙동강유역환경청

- TEL 055-211-1790
- 주소 경남 창원시 성산구 신월동 104-3
(중앙대로 250번길 5)

환경부
금강유역환경청

금강유역환경청

- TEL 042-865-0800
- 주소 대전광역시 유성구 대덕로 417

환경부
영산강유역환경청

영산강유역환경청

- TEL 062-410-5114
- 주소 광주광역시 서구 계수로 31(유촌동)

3

환경부
원주지방환경청

원주지방환경청

- TEL 033-764-0981
- 주소 강원특별자치도 원주시 임춘로 65(반곡동)

환경부
대구지방환경청

대구지방환경청

- TEL 053-230-6402~3
- 주소 대구광역시 달서구 화암로 301(대곡동, 정부대구지방합동청사)

환경부
전북지방환경청

전북지방환경청

- TEL 063-238-8800
- 주소 전북특별자치도 전주시 덕진구 안전로 120 (중동829)

환경부
수도권대기환경청

수도권대기환경청

- TEL 031-481-1300
- 주소 경기도 안산시 단원구 원고전로 34

환경부
한강홍수통제소

한강홍수통제소
Han River Flood Control Office

환경부
낙동강홍수통제소

낙동강홍수통제소
Nakdong River Flood Control Office

환경부
금강홍수통제소

금강홍수통제소
Geumgang River Flood Control Office

설명

1. 기후에너지환경부 외청 · 소속기관을 확인할 수 있는 페이지입니다.
2. 카드 영역 클릭 시, 해당 기관의 웹사이트가 출력됩니다.
3. SNS 아이콘 클릭 시, 클릭한 SNS 채널이 출력됩니다.

6-5. 기후에너지환경부 소속 · 산하기관



기후에너지환경부 소속 · 산하기관

위치

홈 > 교육기관 · 시설 > 기후에너지기후에너지환경부 소속 · 산하기관 > 산하기관

교육기관·시설

- 환경교육센터 +
- 사회환경교육기관 +
- 민간환경교육기관
- 환경교육사 양성기관 +
- 기후에너지환경부 소속 산하기관 -
 - 외청·소속기관
 - 1 산하기관**
- 전국환경교육시설 +
- 유아 기후환경교육관 +
- 푸름이 이동환경교실 +



한국수자원공사

- TEL 042-629-3114
- 주소 대전광역시 대덕구 신탄진로 200



한국환경공단

- TEL 032-590-4000
- 주소 인천광역시 서구 환경로 42(경서동 종합환경연구단지)



국립공원공단

- TEL 033-769-9300
- 주소 강원특별자치도 원주시 혁신로 22(반곡동)



수도권매립지관리공사

- TEL 032-560-9300
- 주소 인천광역시 서구 자원순환로 170(백석동)



한국환경산업기술원

- TEL 02-2284-1000
- 주소 서울특별시 은평구 진흥로 215



국립생태원

- TEL 041-950-5300
- 주소 충청남도 서천군 마서면 금강로 1210

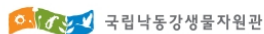

국립낙동강생물자원관

- TEL 054-530-0700
- 주소 경상북도 상주시 도남2길 137



국립호남생물자원관

- TEL 061-288-7800
- 주소 전라남도 목포시 고하도안길99



한국상하수도협회

- TEL 02-3156-7777
- 주소 서울특별시 영등포구 대림로 244(대림동)



설명

1. 기후에너지환경부 산하기관을 확인할 수 있는 페이지입니다.
2. 카드 영역 클릭 시, 해당 기관의 웹사이트가 출력됩니다.
3. SNS 아이콘 클릭 시, 클릭한 SNS 채널이 출력됩니다.



환경교육사 양성기관

위치 [홈](#) > [교육기관·시설](#) > [전국환경교육시설](#) > [시설현황](#)

교육기관·시설	
환경교육센터	+
사회환경교육기관	+
민간환경교육기관	+
환경교육사 양성기관	+
기후에너지환경부 소속 산하기관	+
전국환경교육시설	-
1 시설 현황	
유아 기후환경교육관	+
푸름이 이동환경교실	+

전국의 환경교육시설 현황입니다. 강의실, 교육실, 강당 등 다양한 형태의 공간을 환경교육을 위해 운영하고 있습니다. 환경교육시설 중 예약 이용이 가능한 시설은 "환경교육시설 예약 바로가기" 클릭시 확인이 가능합니다.
[환경교육시설 예약 바로가기](#)

2

강원특별자치도자연학습원
강원도자연학습원 연수시설

강원특별자치도 원주시 소조면 구룡사로
451강원도자연학습원

제주지속가능환경교육센터
견학 시설

제주특별자치도 제주시 송이길
226제주도지속가능환경교육센터

광주환경공단
광주환경공단 환경교육 시설

광주 서구 천변우하로 79광주환경공단

(재)경상남도환경재단
교육 시설

경남 산청군 시천면 지리산대로
1경상남도환경교육원

김해시청(김해시탄소중립체험관)
김해시탄소중립체험관

경남 김해시 부곡로 33김해탄소중립체험관
(친환경에너지공원 내)

전라북도자연환경연구원
연수 시설

전북 무주군 안성면 칠연로
607전라북도자연환경연구원

설명

1. 전국환경교육시설 시설현황 페이지입니다.
2. 하단 카드에서 시설 현황과 주소 등 상세 내용을 확인할 수 있습니다..



유아환경교육관

위치 [홈](#) > [교육기관·시설](#) > [유아기후환경교육관](#) > [운영안내](#)

교육기관·시설

- 환경교육센터 +
- 사회환경교육기관 +
- 민간환경교육기관
- 환경교육사 양성기관 +
- 기후에너지환경부 소속 산하기관 +
- 전국환경교육시설 +
- 유아 기후환경교육관 -
- 1 운영 안내**
- 교육 안내
- 푸름이 이동환경교실 +

운영 안내

교육대상	유아
운영 기간	25.01.01 ~ 12.31
신청 자격	유치원, 어린이집(수도권, 충북권, 전북권)
교육비	무료

교육 안내

사업 소개

"유아 기후환경교육관"은 수준별로 전문화된 환경교육 서비스를 제공하는 유아 전용 환경교육 체험학습장으로, 현재 수도권, 충북 지역, 전북 지역에서 운영되고 있습니다.

각 교육관은 특색을 살린 실내·외 체험형 시설을 갖추고 있으며, 누리과정과 연계한 수준별, 유형별 체험프로그램 및 공동프로그램을 제공하고 있습니다.

교육권역



수도권 [☞ 위치보기](#)
 한국환경보전원
 02) 3407-1583
 서울특별시 광진구 광나루로 441



충북권 [☞ 위치보기](#)
 한국교원대학교 영유아교육연수원
 043) 230-3376, 3377
 충청북도 청주시 흥덕구 강내면



전북권 [☞ 위치보기](#)
 전주자연생태관
 063) 281-2730, 5252
 전북특별자치도 전주시 완산구

설명

1. 유아환경교육관 운영 안내 페이지입니다.



유아환경교육관

위치 [홈](#) > [교육기관·시설](#) > [유아기후환경교육관](#) > [교육안내](#)

교육기관·시설

- 환경교육센터 +
- 사회환경교육기관 +
- 민간환경교육기관
- 환경교육사 양성기관 +
- 기후에너지환경부 소속 산하기관 +
- 전국환경교육시설 +
- 유아 기후환경교육관 -
 - [운영 안내](#)
 - [교육 안내](#)
- 푸름이 이동환경교실 +

운영 안내

교육 안내

교육신청

교육유형 별 신청방법이 상이합니다.

상시교육	가족교육	교사교육·에비 교사교육	행사교육
유치원 및 어린이집 교육 바로가기	가족 동반 교육 바로가기	교사 및 인솔교사/ 관련 학부 및 대학원생 대상 교육 전화문의	이벤트성 교육 전화문의

프로그램 소개

수도권

충북권

전북권



문의처 02-3407-1583



환경탐구교실
(총 90분 / 최대 25명)

	자연환경		생활환경	
	동물	공기	기후변화	에너지
	4, 5세 나비를 만났어요	4, 5세 미세먼지가 무엇일까?	4, 5세 복극공을 구해줘	4, 5세 다양한 자연에너지
	자연환경	생활환경	실천환경	

설명

1. 유아환경교육관 교육프로그램 안내 페이지입니다.



푸름이 이동환경교실

위치 [홈](#) > [교육기관·시설](#) > [푸름이 이동환경교실](#) > [운영안내](#)

- ### 교육기관·시설
- 환경교육센터 +
 - 사회환경교육기관 +
 - 민간환경교육기관
 - 환경교육사 양성기관 +
 - 기후에너지환경부 소속 산하기관 +
 - 전국환경교육시설 +
 - 유아 기후환경교육관 +
 - 푸름이 이동환경교실 -
 - 1 운영안내**
 - 교육 안내

운영 안내

교육대상	초·중·고등
운영 기간	25년 3월 ~ 11월
신청 자격	서울·인천·경기 내 초·중·고등학교 및 기관
교육비	무료
관리 기관	한국환경보전원 (국가환경교육센터 지정)

사업 소개

"푸름이 이동환경교실"은 2004년부터 시작된 기후에너지환경부 환경교육 대표사업으로, 환경주제 콘텐츠를 탑재한 교육차량을 이용하여 학교 및 기관 등 학생들이 있는 곳을 찾아가 환경교육을 실시하는 체험형 이동환경교실입니다.

교육권역

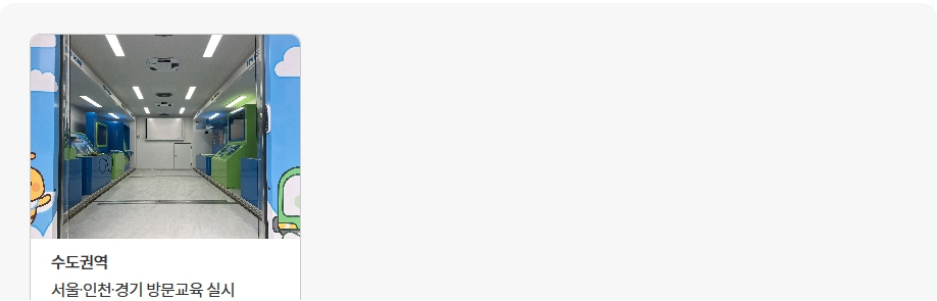

설명

1. 푸름이 이동환경교실에 대한 소개 페이지입니다.

6-8. 푸름이 이동환경교실



푸름이 이동환경교실

위치 [홈](#) > [교육기관·시설](#) > [푸름이 이동환경교실](#) > [교육안내](#)

교육기관·시설

- 환경교육센터 +
- 사회환경교육기관 +
- 민간환경교육기관
- 환경교육사 양성기관 +
- 기후에너지환경부 소속 산하기관 +
- 전국환경교육시설 +
- 유아 기후환경교육관 +
- 푸름이 이동환경교실 -
- 운영 안내
- [교육안내](#)

운영 안내

교육 안내

교육유형

학교교육		기관교육	행사
초등	중·고등	초·중·고등	가족
초등학교를 방문하여 체험 프로그램 운영		지역아동센터, 보육원 등 기관을 방문하여 프로그램 운영	환경, 교육 관련 행사에서 다양한 프로그램 운영
오전·오후 또는 오후		오전·오후 또는 오후	오전·오후
1일 1~4회	1일 1~4회	1일 1~2회	-

일일 프로그램

	초등 프로그램	중등 프로그램
자연환경	연결된 세상, 먹이시슬 · 40분, 80분 · 차량 · 1~2학년 비점오염원 정렬망 보드게임 · 80분 · 차량 · 5~6학년	비점오염원 관리 전문가 되어보기 · 45분 · 차량 · 중학생/고등학생

설명

1. 푸름이 이동환경교실에 대한 소개 페이지입니다.

07

국가환경교육 통합플랫폼
개인회원 사용자 매뉴얼

참여 · 신청

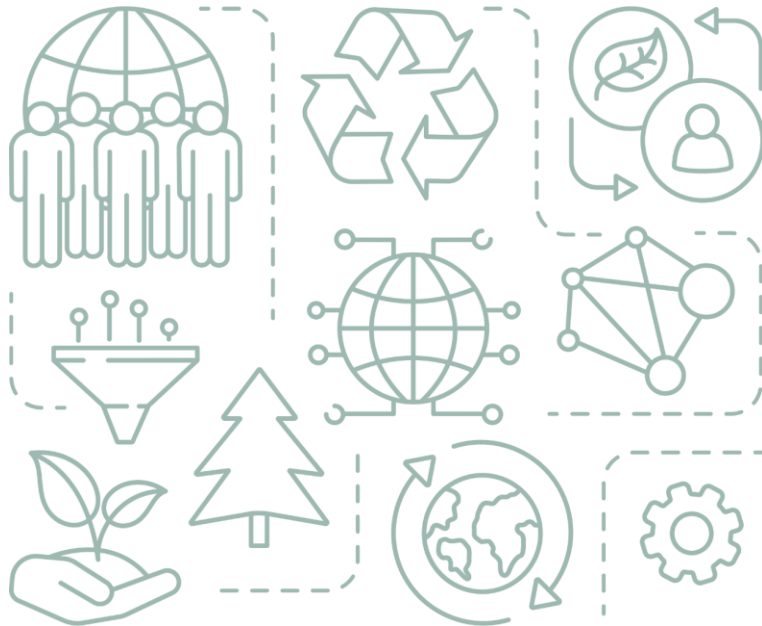

7-1. 유아환경교육관 교육신청



유아환경교육관 교육 조회

위치

홈 > 참여 · 신청 > 학교환경교육 프로그램 > 유아 기후환경교육관 교육신청

참여·신청

- 학교환경교육 프로그램 -
- 유아 기후환경교육관 교육신청
- 푸름이 이동환경교실 교육신청
- 우수환경교육 프로그램 +
- 환경교육지원 프로그램 +
- 환경교육시설 예약
- 사회환경교육기관
- 환경 동아리
- 공모전 · 이벤트 +
- 설문조사



유아 기후환경교육관은 수준별로 전문화된 환경교육 서비스를 제공하는 유아 전용 환경교육 체험학습장으로, 현재 수도권 중북 지역에서 운영되고 있습니다. 각 교육관은 특색을 살린 실내·외 체험형 시설을 갖추고 있으며, 누리과정과 연계한 수준별, 유형별 체험프로그램 및 공동프로그램을 제공하고 있습니다.

프로그램

교육관

교육대상

교육관지역

교육주제

초기화

검색

검색조건을 적용하여 프로그램을 검색할 수 있습니다.

① 교육신청 안내

- 지역 / 주제 / 대상에 맞는 교육과정을 검색해주세요.
- 교육 프로그램의 상세한 교육일은 교육과정 상세페이지에서 확인하고 신청할 수 있습니다.

총 14건

검색결과를 불러옵니다.



[25년 11월] ★환경탐구교실★ 다양한 자연 에너지(달력 하단 "상세정보" 가...)

교육관: 수도권 유아기후환경교육관
교육대상: 4세, 5세
교육관지역: 서울특별시
교육주제: 에너지
교육시간: 90분



[25년 11월] ★환경나들이★(달력 하단 "상세정보" 가능일자확인필요)

교육관: 수도권 유아기후환경교육관
교육대상: 3세, 4세, 5세
교육관지역: 서울특별시
교육주제: 생태계
교육시간: 60분



[25년 12월] 지구 지킴이가 될래요

교육관: 전북권 유아기후환경교육관
교육대상: 3세, 4세, 5세
교육관지역: 전북특별자치도
교육주제: 기후변화 및 탄소중립
교육시간: 60분

개별 검색결과와 프로그램명을 클릭하면 상세 화면으로 이동합니다.



7-1. 유아환경교육관 교육신청



유아환경교육관 교육 신청

위치

홈 > 참여 · 신청 > 학교환경교육 프로그램 > 유아 기후환경교육관 교육신청



모집중

[4-7월]두근두근 환경나들이 가요

- 교육관: 수도권 유아환경교육관 (관람)환경나들이
- 교육대상: 만3세, 만4세, 만5세
- 교육관지역:
- 교육주제:
- 교육시간: 90분
- 교육정원: 40명
- 접수방법: 승인처리

< 2023 6월 >

일	월	화	수	목	금	토
28	29	30	31	1	2	3
4	5	6	7	8	9	10
11	12	13	14	15	16	17
18	19	20	21	22	23	24
25	26	27	28	29	30	1
2	3	4	5	6	7	8

신청 가능한 일자를 확인할 수 있습니다.

■ 신청가능 ■ 마감

선택일: 2023년 06월 9일

교육회차	상태	대기팀

날짜를 선택해 주세요

교육일자 선택 시 회차를 선택할 수 있습니다.

교육신청

교육일자/회차 선택 뒤
교육신청 버튼을 눌러 신청을 진행합니다.
※ 교육 신청은 기관회원만 신청할 수 있습니다

상세정보	유의사항	동일 교육관 교육 프로그램
------	------	----------------

프로그램 상세 정보 및 관련 정보를 확인할 수 있습니다.

나들이를 떠나며 유아가 만나게 되는 다양한 환경 요소를 오감을 통해 직·간접적으로 체험할 수 있는 공간입니다. 만3세는 스텝 지도 없이 자유롭게 체험 하며 만4~5세는 스텝 지도를 들고 다니면서 스텝 체험으로 진행합니다. (시간이 짧은 경우는 생략할 수 있음) ** 헬멧을 쓰고 체험하는 암벽등반 형태의 미끄럼틀이 있으므로, 체험 당일에는 헬멧 착용에 불편을 줄 수 있는 모자, 머리핀, 머리끈 착용에 대해 미리 안내해 주시기 바랍니다. * 신청페이지의 '쌍방향 시범교육 동의', '비대면 키트 보급, 수령' 내용은 무시하고 진행하시기 바랍니다. * 신청페이지 미리보기와 본 활동의 콘텐츠에 대한 자세한 이미지는 교육프로그램>교육>자료실>[수도권] 교육프로그램 안내 게시글의 지도안이나, 리플렛에서 확인하실 수 있습니다. 도착시간이 늦어지는 경우, 체험시간을 조절하여 운영하게 됩니다. 참고하세요.

목록

7-2. 푸름이 이동환경교실 교육신청



푸름이 이동환경교실 교육 신청 조회

위치 [홈](#) > [참여](#) · [신청](#) > [학교환경교육 프로그램](#) > [푸름이 이동환경교실 교육신청](#)

- 참여-신청**
- 학교환경교육 프로그램 -
 - 유아 기후환경교육관 교육신청
 - 푸름이 이동환경교실 교육신청**
- 우수환경교육 프로그램 +
- 환경교육지원 프로그램 +
- 환경교육시설 예약
- 사회환경교육기관
- 환경 동아리
- 공모전 · 이벤트 +
- 설문조사

'푸름이 이동환경교실'은 수소트럭을 개조하여 환경주제 콘텐츠를 탑재, 학습자가 있는 곳을 찾아가 환경교육을 실시하는 체험형 이동 환경교실입니다. 2004년에 초등학교를 대상으로 시작하였으며, 2015년에는 자유학기제 도입에 따라 중학교까지, 2020년부터는 고등학생까지 확대 운영하고 있습니다.

푸름이 이동환경교실 교육신청은 기관회원만 신청할 수 있습니다.

운영권역

교육주제

운영형식

교육대상

① 교육신청 안내

- 권역 / 주제 / 대상에 맞는 교육과정을 검색해주세요.
- 교육 프로그램의 상세한 교육일은 교육과정 상세페이지에서 확인하고 신청할 수 있습니다.
- 신청 완료 후, 교육 참여 대상자에게 회원정보에 있는 연락처를 통해 운영담당자가 승인 안내 쪽지를 발송합니다.

총 84건

수요교육

AR 미세먼지 대응교육 (40분)

* 학교 신청 X, 4요일에 진행되는 **센터 전용 교육**입니다.

[2025-08월] (수요교육) AR을 활용한 미세먼지 대응교육_40분

교육구분: 공통교육
 운영권역: 수도권역
 교육주제: 기후변화 및 탄소중립
 운영형식: 일일교육
 교육대상: 초등1, 초등2

수요교육

AR 미세먼지 대응교육 (80분)

* 학교 신청 X, 4요일에 진행되는 **센터 전용 교육**입니다.

[2025-08월] (수요교육) AR을 활용한 미세먼지 대응교육_80분

교육구분: 공통교육
 운영권역: 수도권역
 교육주제: 기후변화 및 탄소중립
 운영형식: 일일교육
 교육대상: 초등1, 초등2

수요교육

코딩봇과 환경안전교육 (40분)

* 학교 신청 X, 4요일에 진행되는 **센터 전용 교육**입니다.

[2025-08월] (수요교육) 코딩봇과 함께하는 환경안전교육_40분

교육구분: 공통교육
 운영권역: 수도권역
 교육주제: 환경보건
 운영형식: 일일교육
 교육대상: 초등3, 초등4, 초등5, 초등6



우수환경교육 프로그램 지정현황 조회

위치 [홈](#) > [참여 · 신청](#) > [우수환경교육 프로그램](#) > [지정현황](#)

- 참여·신청**
- 학교환경교육 프로그램 +
- 우수환경교육 프로그램 -
 - 지정현황
 - 지정신청
 - 컨설팅 신청
- 환경교육지원 프로그램 +
- 환경교육시설 예약
- 사회환경교육기관
- 환경 동아리
- 공모전 · 이벤트 +
- 설문조사

환경교육프로그램의 친환경성, 우수성, 안전성을 심사하여 기후에너지환경부 장관이 지정한 우수한 환경교육프로그램으로, 유아부터 성인까지 전 연령층을 대상으로 11개 주제의 환경교육 프로그램을 지정하여 보급하고 있습니다.

1

프로그램명

운영기관명

지역

교육주제

교육대상

참가비 전체 무료 유료

총 582건 [앨범명](#) [목록명](#)

2

<p>초등 / 중등</p> <p>거제해양관광개발공사 내가 버린 쓰레기 어떻게 처리될까?</p> <p>#생활환경 #지구환경 #환경문화 운영형태: 실내 참가비 무료</p>	<p>초등</p> <p>(사)제주환경교육센터 제주(Jeju)폰의 초록이야기</p> <p>#생활환경 #자연환경 #지구환경 #환경문화 운영형태: 실내 참가비 무료</p>	<p>초등</p> <p>중앙천환경센터 수생태 체험교실</p> <p>#자연환경 운영형태: 실내·실외 참가비 무료</p>
---	--	---

설명

1. 검색필드에 검색조건을 입력 후 초기화 버튼을 누르면 입력한 검색조건이 초기화됩니다.
검색조건을 입력 후 검색 버튼을 누르면 입력한 검색조건으로 검색할 수 있습니다.
2. 검색 결과가 표기됩니다. 프로그램명 클릭 시 프로그램 상세 내용을 확인할 수 있습니다.



우수환경교육 프로그램 지정 신청

위치 [홈](#) > [참여 · 신청](#) > [우수환경교육 프로그램](#) > [지정신청](#)

참여·신청

학교환경교육 프로그램	+
우수환경교육 프로그램	-
지정현황	
지정신청	
컨설팅 신청	
환경교육지원 프로그램	+
환경교육시설 예약	
사회환경교육기관	
환경 동아리	
공모전 · 이벤트	+
설문조사	

우수 환경교육 프로그램 지정

우수 환경교육프로그램 지정제는 수준 높은 환경교육프로그램 개발·보급을 위해 2010년부터 시작된 제도입니다. 본 제도는 신뢰할 수 있는 우수한 환경교육프로그램을 국민에게 제공함을 목표로 합니다. 환경교육프로그램의 친환경성, 우수성, 안전성을 심사하여 기후에너지환경부장관이 지정하는 국가지정 제도입니다.



① 지정 교육신청 유의사항

- 성인교육 대상 프로그램 중 '환경관련지도사 및 전문인력 양성교육, 민간자격증 교육, 교원 직무연수 등'은 프로그램 지정 신청이 불가합니다.
- 중빙 서류에 첨부하는 사진 및 스캔 이미지는 해당 규격 및 용량에 맞춰 등록하시기 바랍니다. 규격과 용량 초과 시 등록 되지 않을 수 있습니다.
- '지도자 가격 및 배치' 중빙 서류 내 책임개발자 자격 중빙 및 개인정보활용 동의서 등 요구하는 양식 모두 빠짐 없이 등록 바랍니다.
- 지정 신청 시 업로드 된 대표 이미지는 본 프로그램의 홍보를 위해 사용 가능합니다.
- 프로그램 명을 선택하시면 등록된 지정신청서 내용 확인이 가능합니다.
- 내용 수정은 작성 중 상태나 보완요청 상태에서만 가능합니다. 등록 처리 전, 꼼꼼히 내용 확인 후 등록 바랍니다.

설명

1. 신청하기 버튼을 누르면 신청 페이지로 이동합니다.
 ※ 우수환경교육 프로그램은 기관회원만 신청할 수 있습니다.



우수환경교육 프로그램 컨설팅 신청

위치 [홈](#) > [참여 · 신청](#) > [우수환경교육](#) > [컨설팅 신청](#)

참여·신청

- 학교환경교육 프로그램 +
- 우수환경교육 프로그램 -
 - 지정현황
 - 지정신청
 - 컨설팅 신청**
- 환경교육지원 프로그램 +
- 환경교육시설 예약
- 사회환경교육기관
- 환경 동아리
- 공모전 · 이벤트 +
- 설문조사

우수 환경교육 프로그램 지정 컨설팅

신청서에는 컨설팅이 원활히 진행될 수 있도록 필요한 정보와 컨설팅 요구사항을 최대한 자세히 기술하여 주시기 바랍니다.
 간단한 문의 및 지정정보시스템 이용에 관한 문의는 먼저 유선(02-3407-1580, 3406-3118)로 해주시기 바랍니다.
 컨설팅에 참여한 지원단은 실제 심사 시 배정되지 않습니다.



① 컨설팅 협조사항

- 신청서에는 컨설팅이 원활히 진행될 수 있도록 필요한 정보와 컨설팅 요구사항을 최대한 자세히 기술하여 주시기 바랍니다.
- 간단한 문의 및 지정정보시스템 이용에 관한 문의는 먼저 유선(02-3407-1580, 3406-3190)로 해주시기 바랍니다.
- 컨설팅에 참여한 환경교육전문가는 실제 심사 시 배정되지 않습니다.
- 프로그램명을 선택하시면 해당 컨설팅 신청내역 정보를 볼 수 있습니다.
- 취소 버튼은 선택하시면, 컨설팅 취소 처리됩니다. 단, 컨설팅 완료 이후에는 취소가 불가능합니다.
- 컨설팅 완료 후 컨설팅 평가를 진행해 주시면 더 나은 서비스에 제공에 도움이 됩니다.

설명

1. 버튼을 누르면 컨설팅 신청 페이지로 이동합니다.
 ※ 컨설팅 신청은 기관회원만 신청할 수 있습니다.

7-4. 환경교육지원 프로그램



환경교육지원 프로그램 공모 신청

위치 [홈](#) > [참여](#) · [신청](#) > [환경교육지원 프로그램](#) > [공모신청](#)

참여·신청

- 학교환경교육 프로그램 +
- 우수환경교육 프로그램 +
- 환경교육지원 프로그램 -
- 공모신청
- 환경교육시설 예약
- 사회환경교육기관
- 환경 동아리
- 공모전 · 이벤트 +
- 설문조사



유·초·중·고·대학교의 기후환경교육 활성화를 위해 다양한 사업들을 지원합니다. 선정된 기관을 대상으로 역량강화 연수, 프로그램 및 사업 운영 컨설팅, 콘텐츠 제작, 운영예산 등의 지원을 하고 있습니다.

1

진행상태 ▼

사업분야 ▼

공모명

총 11 건 10개 ▼ 보기

번호	진행상태	사업분야	공모명	신청기간	사업기간	등록일
11	마감	교사학습공동체 지원사업	2025년 교사 학습공동체 지원...	2025-03-28 18:00 ~ 2025-04-11 23:00	2025-05-01 ~ 2025-10-31	2025-03-28
10	마감	환경교육 우수학교 지원사업	『2025년도 환경교육 우수학...	2025-03-10 09:00 ~ 2025-04-04 23:59	2025-03-10 ~ 2025-12-31	2025-03-04
9	마감	교사학습공동체 지원사업	『2024년 교사 학습공동체 지...	2024-04-23 10:00 ~ 2024-05-14 23:00	2024-05-31 ~ 2024-12-31	2024-04-22
8	마감	환경교육 우수학교 지원사업	『2024년도 환경교육 우수학...	2024-03-13 08:00 ~ 2024-04-10 00:00	2024-03-13 ~ 2024-12-31	2024-03-12
7	마감	환경교육 우수학교 지원사업	『2023년도 환경교육 우수학...	2023-04-24 00:00 ~ 2023-05-12 12:59	2023-07-01 ~ 2025-12-31	2023-06-18

설명

1. 검색 필터를 입력하여 조건에 따른 공모만 검색할 수 있습니다.
2. 검색된 공모 목록을 확인할 수 있으며, 공모명을 누르면 공모 상세 내용을 확인할 수 있습니다.

7-4. 환경교육지원 프로그램



환경교육 프로그램 공모 신청

위치

홈 > 참여 · 신청 > 환경교육지원 프로그램 > 공모신청 > 공모 상세

[진행중] 2025년 교사 학습공동체 지원사업 공고

상태	진행중	사업분야	교사학습공동체 지원사업
등록일	2025-03-28	조회수	2524
첨부파일	<div style="border: 2px solid red; padding: 5px;">  불임1. 「2025년 교사 학습공동체 지원사업」 공고문.pdf  불임2. 「2025년 교사 학습공동체 지원사업」 신청서류(양식).hwp  불임3. 「2025년 교사 학습공동체 지원사업」 공모안내 포스터.png  불임4. 「2025년 교사 학습공동체 지원사업」 신청 시스템 매뉴얼.pdf </div>		첨부파일은 이곳에 표기됩니다.
신청기간	2025-03-28 18:00 ~ 2025-04-11 23:00	사업기간	2025-05-01 ~ 2025-10-31

공모 상세 내용을 확인할 수 있습니다.

2025년 교사 학습공동체 지원사업 공고를 실시합니다.

- (주요내용) 환경교육 연계 학습 및 학습공동체 활동을 위한 연구·활동비 지원
 - (참여대상) 전국 어린이집·유아, 초·중·고등학교 교사 학습공동체
 - (신청방법) 통합플랫폼을 통한 온라인 신청만 가능
 - (신청기간) 25. 3. 28.(금) ~ 4. 11.(금) 23:00
- 많은 관심과 참여 부탁드립니다. 자세한 사항은 공고문을 참고하여 주시기 바랍니다.

목록

신청

신청 버튼을 누르면 공모신청 페이지로 이동합니다.

※ 생애주기, 종교인, 학습공동체, 환경동아리, 환경교육 우수학교 지원사업은 기관회원만 신청 가능하며, 교사학습공동체, 그린캠퍼스 지원사업은 개인회원만 신청할 수 있습니다.

7-5. 환경교육시설 예약



환경교육시설 예약 조회

위치 [홈](#) > [참여 · 신청](#) > [환경교육시설 예약](#)

참여·신청

학교환경교육 프로그램 +

우수환경교육 프로그램 +

환경교육지원 프로그램 +

1 환경교육시설 예약 ▶

사회환경교육기관

환경 동아리

공모전 · 이벤트 +

설문조사



민간환경교육기관 중 예약을 통해 사용이 가능한 전국환경교육시설입니다. 강의실, 교육실, 강당 등 다양한 형태의 공간을 환경교육을 위해 제공하며 각 시설별 예약을 통해 이용할 수 있습니다.

운영기관

환경교육시설

지역

예약신청방법

인원 이상

기간 ~

초기화

검색

총 2 개

2

외부사이트 신청



세마울운동중앙연수원
연수원 시설

경기 성남시 분당구 새마을로 257
세마울운동중앙연수원

3

플랫폼 신청



중랑구 환경교육센터
중랑 환경교육 연수원

서울 중랑구 용마산로 697 1층

설명

1. 등록된 환경교육시설을 예약할 수 있는 페이지입니다.
2. 외부사이트 신청 유형은 국가환경교육 통합플랫폼에서 예약신청을 할 수 없고 다른 사이트로 이동하여 예약신청할 수 있습니다.
※ 외부사이트 신청 유형으로 예약하신 건은 마이페이지에 이력이 남지 않습니다.
3. 플랫폼 신청 유형은 해당 플랫폼에서 예약신청을 할 수 있습니다.



환경교육시설 예약 상세 (외부사이트 신청 유형)

위치 [홈](#) > [참여](#) > [신청](#) > [환경교육시설 예약](#)

참여·신청

- [학교환경교육 프로그램](#) +
- [우수환경교육 프로그램](#) +
- [환경교육지원 프로그램](#) +
- [환경교육시설 예약](#) ▶
- [사회환경교육기관](#)
- [환경 동아리](#)
- [공모전 · 이벤트](#) +
- [설문조사](#)



[새마을운동중앙연수원]연수원 시설

경기 성남시 분당구 새마을로 257 새마을운동중앙연수원

해당 시설은 별도 홈페이지를 통해 예약을 신청할 수 있으며, 아래 예약신청 바로가기 버튼을 눌러 예약 페이지로 이동하실 수 있습니다.

① 외부 사이트에서 신청한 예약은 통합환경플랫폼 마이페이지에서 확인하실 수 없습니다.

1 [예약신청 바로가기](#)

시설소개

1. 대역시설 교육시설: 강당, 강의실, 토의실 숙박시설: 2인실, 3인실, 4인실, 5인실(개인침대), 8인실(온돌) 체육시설: 잔디운동장, 산악 등산코스, 산책코스 * 시설 사용의 경우 새마을역사관 시설을 무료로 관람할 수 있습니다. 2. 이용범위 관공서, 공공단체, 기업체, 고용보험 훈련대상 기업체, 교육기관, 사회단체, 동우회, 일반시민 등 3. 이용시간 생활관(숙박시설, 토의실): 입실 시간부터 익일 10:00까지(1박) 교육시설: 입교 시간부터 당일 18:00까지(근무시간 외에는 시간조정 협의요함) 잔디운동장: 08:30-17:30(이후시간은 사전협의요망, 교육운영상 목요일, 금요일, 토요일, 일요일에 이용함을 원칙으로 함)

[목록](#)

설명

1. 예약신청 바로가기 버튼을 눌러 예약신청 사이트로 이동할 수 있습니다.
※ 외부사이트 신청 유형으로 예약하신 건은 마이페이지에 이력이 남지 않습니다.

7-5. 환경교육시설 예약



환경교육시설 예약 상세 (플랫폼 신청 유형)

위치 [홈](#) > [참여](#) · [신청](#) > 환경교육시설 예약

참여·신청

학교환경교육 프로그램 +

우수환경교육 프로그램 +

환경교육지원 프로그램 +

1 환경교육시설 예약 ▶

사회환경교육기관

환경 동아리

공모전 · 이벤트 +

설문조사

홈 > 참여 신청 > 환경교육시설 예약



[중랑구 환경교육센터]중랑 환경교육 연수원

서울 중랑구 용마산로 697 1층

↓ 안내자료 다운로드



공간 선택

선택

2

이용 형태 숙박 대여

< 2023 6월 >

일	월	화	수	목	금	토
28	29	30	31	-1	-2	-3
-4	-5	-6	7	8	9	10
11	12	13	14	15	16	17
18	19	20	21	22	23	24
25	26	27	28	29	30	1
2	3	4	5	6	7	8

3

이용인원 * 성인 아동 유아
최대 인원 0 0 0

이용목적 *

이용일시

금액

0원

4

예약신청

상세정보

후기(0)

중랑구 환경교육센터는 구민에게 생태계 보전 및 기후위기 대응의 중요성을 알리고 환경감수성을 높이는 교육 프로그램을 운영하는 공간입니다.

목록

설명

1. 예약 신청을 하기 위해 먼저 공간을 선택해 주세요.
2. 숙박형 또는 대여형 중 원하는 타입을 선택해 주세요.
3. 이용인원, 이용목적을 입력해 주세요.
4. 예약신청 버튼을 눌러 신청 페이지로 이동합니다.

7-5. 환경교육시설 예약



환경교육시설 예약 상세 (플랫폼 신청 유형 - 대여)

위치 [홈](#) > [참여](#) · [신청](#) > 환경교육시설 예약

참여-신청

학교환경교육 프로그램 +

우수환경교육 프로그램 +

환경교육지원 프로그램 +

환경교육시설 예약 ▶

사회환경교육기관

환경 동아리

공모전 · 이벤트 +

설문조사

공간 선택 대강의실, 최대300명, 150평형

이용 형태 숙박 대여

< 2025 12월 >

일	월	화	수	목	금	토
30	-1	-2	3	4	5	6
7	8	9	10	11	12	13
14	15	16	17	18	19	20
21	22	23	24	25	26	27
28	29	30	31	-1	-2	-3
-4	-5	-6	-7	-8	-9	-10

선택	시간	가격
<input checked="" type="checkbox"/>	13:00 ~ 15:00	무료
<input type="checkbox"/>	16:00 ~ 18:00	무료

이용인원* 성인 아동 유아
 최대 300인 0 0 0

이용목적*

이용일시 2025년 12월 10일 13:00 ~ 15:00

금액 무료

예약신청

설명

1. 이용형태를 대여로 선택했을 때 캘린더 선택 방법입니다.
대여형은 시간 단위로 예약할 수 있습니다.
2. 대여를 원하는 날짜를 선택하면 시간을 선택할 수 있는 필드가 노출됩니다.
해당 필드에서 원하시는 시간대를 선택해주세요.

7-5. 환경교육시설 예약



환경교육시설 예약 신청 (숙박)

위치 홈 > 참여 · 신청 > 환경교육시설 예약

참여-신청

- 학교환경교육 프로그램 +
- 우수환경교육 프로그램 +
- 환경교육지원 프로그램 +
- 1 환경교육시설 예약 ▶**
- 사회환경교육기관
- 환경 동아리
- 공모전 · 이벤트 +
- 설문조사

> 참여 신청 > 환경교육시설 예약

[🔗](#) | [🔗](#)

공간예약정보

운영기관	[블러스트]	시설	교육관 1동
공간	대강의실	위치	서울 마포구 성암로 330 7층
이용일시	2025-12-10 13:00 ~ 15:00	이용인원	성인6명, 아동0명, 유아0명
이용목적	[블러스트]		

2 예약자 정보 * 표시는 필수 입력 정보입니다.

예약자명 *	[실명을 입력해주세요]	휴대전화 *	[휴대전화번호 입력]
이메일 *	[이메일 아이디 입력]	@ [이메일 도메인 입력]	직접입력 ▼

3 결제정보 * 표시는 필수 입력 정보입니다.

결제방법	무통장입금	입금계좌	국민은행 [블러스트]
입금자명 *	[입금자명 입력]		

이전
확인

설명

1. 예약 신청한 공간 예약정보를 다시 한 번 확인해주세요.
2. 예약공간을 이용할 대표자 정보를 입력해주세요.
3. 무통장 입금할 정보가 출력되며 입금자명 영역에는 입금하는 분의 입금자명을 입력해 주세요.

7-5. 환경교육시설 예약



환경교육시설 예약 신청 (숙박)

위치

홈 > 참여 > 신청 > 환경교육시설 예약



1 환경교육시설 예약

홈 > 참여신청 > 환경교육시설 예약



환경교육시설 예약 신청이 완료되었습니다.

진행절차는 마이페이지에서 확인하실 수 있습니다.

2

마이페이지

설명

1. 정상적으로 신청되었을 때 출력되는 화면입니다.
2. 마이페이지에서 예약 신청 이력을 확인할 수 있습니다.

7-5. 환경교육시설 예약 이력



환경교육시설 예약 이력

위치 홈 > 마이페이지 > 환경교육시설 예약 이력

1 > 마이페이지 > 환경교육시설 예약 이력

키워드 시설명 키워드를 입력해 주세요.

상태 전체

이용일 연도. 월. 일. ~ 연도. 월. 일.

[초기화](#) [검색](#)

2 총 2개

3 **입금완료**

[환경교육시설(테스트A)] 환경교육시설_공간A
주소: 서울 마포구 성암로 330 A동 704호
인원: 최대 6인
면적: 30 평형
날짜: 2023-05-16 ~ 2023-05-17
가격: 50,000원 [후기작성](#)

4 **입금대기**

[환경교육시설(테스트A)] 환경교육시설_공간A
주소: 서울 마포구 성암로 330 A동 704호
인원: 최대 6인
면적: 30 평형
날짜: 2023-05-22 13:00 ~ 16:00
가격: 40,000원 [입금정보](#)

설명

1. 환경교육시설 예약 이력을 확인할 수 있는 페이지입니다.
2. 현재 예약상태가 라벨로 표기됩니다.
 - 입금대기 : 예약 신청 후 기본 상태입니다.
 - 입금완료 : 예약 신청 후 입금을 진행하고 관리자가 예약 승인을 한 상태입니다.
 - 환불요청 : 사용자가 시설 관리자에게 유선으로 환불 요청한 상태입니다.
 - 환불완료 : 시설 관리자가 환불 처리를 완료한 상태입니다.
 - 예약취소 : 사용자가 입금대기 상태에서 예약을 취소한 상태입니다.
3. 입금완료 상태에서는 해당 시설의 후기를 작성할 수 있습니다.
4. 입금대기 상태에서는 입금정보 버튼을 눌러 입금할 계좌정보를 확인할 수 있습니다.

7-5. 환경교육시설 예약



환경교육시설 예약 취소

위치 [홈](#) > [마이페이지](#) > [환경교육시설 예약 이력](#)

예약정보

예약상태	예약신청	신청일시	2025-11-20
결제상태	입금대기	운영기관	유아기후환경교육관.전북권 테스트
시설	달빛강당	공간	달빛강당 (숙박)
위치	[REDACTED]	최대 수용인원/평형	최대 100인 / 100평형
입실시간	09:30	퇴실시간	21:30
이용일시(금액)	2025-11-20 숙박 (80,000원) 2025-11-21 숙박 (80,000원)		
총 이용금액	160,000원		

신청정보

이용인원	성인 <input type="text" value="100"/> 명 아동 <input type="text" value="0"/> 명 유아 <input type="text" value="0"/> 명
이용목적	강의 <input type="text"/>

예약자 정보

예약자명	<input type="text" value="홍길동"/>	휴대전화	<input type="text" value="[REDACTED]"/>
이메일	<input type="text" value="[REDACTED]"/>		

입금정보

결제금액	160,000원	은행명	국민은행
계좌번호	<input type="text" value="[REDACTED]"/>	예금주	김**

1 예약취소

설명

1. 입금대기 상태에서는 상세 페이지에서 예약취소 버튼을 클릭하여 예약취소를 할 수 있습니다.

※ 입금 이후 취소 즉, 입금완료 상태에서는 환불요청을 진행해야 하며, 환불요청은 해당 시설 관리자에게 유선으로 문의하여 환불을 진행할 수 있습니다.



사회환경교육기관 지정 신청

위치 [홈](#) > [참여](#) · [신청](#) > [사회환경교육기관](#)

참여·신청

- [학교환경교육 프로그램](#) +
- [우수환경교육 프로그램](#) +
- [환경교육지원 프로그램](#) +
- [환경교육시설 예약](#)
- [사회환경교육기관](#) ▶
- [환경 동아리](#)
- [공모전 · 이벤트](#) +
- [설문조사](#)

사회환경교육기관 지정

국민의 평생 환경학습권 보장과 환경교육 서비스 품질을 제고하기 위해 환경교육을 주된 목적으로 하는 법인 또는 단체를 사회환경교육기관으로 지정하여 관리합니다.



환경교육 전문성을 보유한 '사회환경교육기관'을 지정(지정권자: 시도지사)하고, 이를 기반으로 우수한 환경교육 실시·지원 및 현황 조사 등 체계적인 사회환경교육 관리 추진할 수 있습니다.

사회환경교육기관 지정 절차



[사회환경교육기관 지정 신청하기](#)

사회환경교육기관 지정 신청은 기관회원만 신청할 수 있습니다.



환경동아리 조회

위치

홈 > 참여·신청 > 환경동아리

참여·신청

- 학교환경교육 프로그램 +
- 우수환경교육 프로그램 +
- 환경교육지원 프로그램 +
- 환경교육시설 예약
- 사회환경교육기관
- 1 환경 동아리 ▶**
- 공모전·이벤트 +
- 설문조사

🏠 > 참여신청 > 환경 동아리



환경동아리는 환경교육을 위해 모인 구성원들의 소통을 돕고 자유롭게 정보를 공유할 수 있는 온라인 환경교육 소통의 장입니다. 환경교육을 진행하는 누구나 동아리를 개설 신청할 수 있으며, 검토를 통해 환경교육 목적에 부합한 동아리에 한해 승인되어 기능을 이용할 수 있습니다.

2

전체 커뮤니티

3

나의 환경동아리

커뮤니티명

검색어를 입력해 주세요.

🔍 검색

🔄 초기화

총 25 건

10개 ▾

보기

4

커뮤니티 개설

번호	커뮤니티명	개설자	회원수	가입상태
1	 고성 갈대사랑 환경동아리 스텝 고성 하일초등학교 환경 동아리입니다.	임낙현	1명	5 가입
2	 환경동아리 놀품이들 스텝 동부초율포분교 학생들의 환경동아리입니다.	하지범	1명	가입
3	 클린포어스 클린포어스는 '우리(US)'와 '지구(EARTH)'를 함께 아우르는 이름처럼, 매월 클린봉사로 환경 보호 활동을 기획하...	이서영	1명	가입
	 하산초교 환경동아리			

설명

1. 환경동아리 메뉴가 출력되는 화면입니다.
2. 탭 클릭 시, 가입 가능한 전체 커뮤니티가 출력됩니다.
3. 탭 클릭 시, 내가 가입한 커뮤니티가 출력됩니다.
4. 버튼 클릭 시, 커뮤니티를 개설할 수 있습니다.
5. 버튼 클릭 시, 커뮤니티에 가입할 수 있습니다.



환경동아리 개설

위치

홈 > 참여 · 신청 > 환경동아리
 홈 > 마이페이지 > 환경동아리

참여·신청

- 학교환경교육 프로그램 +
- 우수환경교육 프로그램 +
- 환경교육지원 프로그램 +
- 환경교육시설 예약
- 사회환경교육기관
- 1 환경 동아리 ▶
- 공모전 · 이벤트 +
- 설문조사

> 참여신청 > 환경동아리

전체 커뮤니티

나의 환경동아리

* 표시는 필수 입력 정보입니다.

커뮤니티명 *	<input style="width: 90%;" type="text"/>
커뮤니티 사진 *	<div style="border: 1px solid #ccc; padding: 10px; text-align: center; width: 100px; height: 100px; margin: 0 auto;">LOGO IMAGE</div> <div style="text-align: right; font-size: small; margin-top: 5px;"> * 로고사진 파일은 10MB 미만의 JPG, PNG, GIF파일만 업로드 가능 * 권장사이즈: 가로 126px, 세로 40px </div>
커뮤니티 소개 *	<input style="width: 90%;" type="text" value="커뮤니티 소개를 입력해주세요."/>
개설자	정주연
가입승인 방식	<input type="radio"/> 운영자 승인 <input checked="" type="radio"/> 자동 승인
공개여부 설정	<input checked="" type="radio"/> 공개 <input type="radio"/> 비공개
검색노출 동의 여부	<input checked="" type="radio"/> 동의함 <input type="radio"/> 동의하지 않음
6 카테고리 설정	<div style="border: 2px solid red; padding: 2px; display: inline-block;">카테고리 설정</div>

목록
7 저장

카테고리 설정 ×

카테고리명	사용여부
공지사항	<input checked="" type="radio"/> Y <input type="radio"/> N
정보게시판	<input checked="" type="radio"/> Y <input type="radio"/> N
자료실	<input checked="" type="radio"/> Y <input type="radio"/> N
환경관찰활동	<input checked="" type="radio"/> Y <input type="radio"/> N

닫기
저장

설명

1. 커뮤니티 개설 버튼을 클릭해서 이동하는 화면입니다.
2. 환경동아리 정보를 입력하는 필드입니다.
3. 환경동아리 회원 가입 방식을 설정할 수 있습니다.
 - 운영자 승인 : 커뮤니티 생성자가 가입승인을 하면 환경동아리 가입을 완료할 수 있습니다.
 - 자동 승인 : 별도 승인처리 없이 바로 환경동아리에 가입할 수 있습니다.
4. 생성하는 동아리를 환경동아리 목록에 노출시킬지 여부를 선택할 수 있습니다.
5. 검색 시, 노출 여부를 설정할 수 있습니다.
 - 동의함 : 통합검색에서 동아리 명 검색 시, 통합검색 화면에 노출됩니다.
 - 동의하지 않음 : 통합검색에서 동아리 명 검색 시, 통합검색 화면에 노출되지 않습니다.
6. 카테고리 설정 : 환경동아리에 생성할 게시판을 선택할 수 있습니다.
7. 정보 입력 후 저장을 누르면 환경동아리 생성이 완료됩니다.



환경동아리 상세

위치

홈 > 참여 · 신청 > 환경동아리
 홈 > 마이페이지 > 환경동아리

마이페이지

- 기관정보 +
- 환경교육시설 등록 관리
- 환경교육 교구 관리 +
- 환경교육지원프로그램 지원관리 +
- 공모전 참여 이력
- 내 문의 내역 +
- 환경교육 전문가 풀 +
- 우수환경교육 프로그램 지정 관리 +
- 국가 환경교육 신청 이력 +
- 환경동아리 ▶
- 알림 내역
- 쪽지함 +
- 실문조사 참여 이력
- 사회환경교육기관 지정 관리 +
- 분양 사이트 관리 +

🏠 > 마이페이지 > 환경동아리
🔗 | 🔗

환경 동아리에 어서 오세요!

1
👤 회원수 2명

환경교육에 대해 의논하고 발전시키는 환경 동아리입니다. 방문과 가입을 환영합니다.

개설자 [블러] | 개설일: 2025-04-04

2

3

목록

공지사항

정보게시판

자료실

환경관찰활동

제목
검색어를 입력해 주세요.

Q 검색
↻ 초기화

총 3건

10개

보기

4

게시글 등록

번호	제목	첨부파일	등록일	조회수
3	[블러]		2025-08-14	0
2	[블러]		2025-08-14	2
1	[블러]		2025-04-04	4

1

설명

1. 현재 동아리의 회원수가 표기됩니다.
2. 버튼 클릭 시, 환경동아리 입력 정보를 재설정 할 수 있습니다.
3. 버튼 클릭 시, 환경동아리 회원 관리를 할 수 있습니다.
4. 동아리 생성 시 선택한 카테고리가 탭별로 구분되어 출력됩니다.
5. 버튼 클릭 시, 선택된 탭에 해당하는 게시물을 생성할 수 있습니다.

<94>



환경동아리 게시물 등록

위치

홈 > 참여 · 신청 > 환경동아리
 홈 > 마이페이지 > 환경동아리

마이페이지

- 환경교육 교구 관리 +
- 환경교육지원프로그램
지원관리 +
- 공모전 참여 이력
- 내 문의 내역 +
- 환경교육 전문가 풀 +
- 국가 환경교육 신청 이력 +
- 환경교육시설 예약 이력
- 환경학습 수료/자격 이력
- 환경동아리 ▶
- 알림 내역
- 쪽지함 +
- 설문조사 참여 이력

공지사항 등록

* 표시는 필수 입력 정보입니다.

1	제목	제목을 입력해주세요.	
	공지여부	<input type="radio"/> 사용 <input checked="" type="radio"/> 사용안함	
	공지 시작 일시 *	연도. 월. 일. ---	공지 종료 일시 * 연도. 월. 일. ---
	내용	[Rich Text Editor with icons for bold, italic, underline, link, unlink, list, indent, outdent, undo, redo, etc.]	
	첨부파일	파일선택	

- 첨부 가능 확장자: jpeg, jpg, png, gif, tif, tiff, hwp, hwpX, pdf, ppt, pptx, doc, docx, xls, xlsx, zip
- 첨부 가능 개수: 5개
- 첨부 가능 개별 용량: 5Mbyte

이전
등록 **2**

설명

1. 게시물 등록 필드입니다.
2. 게시물 정보 입력 후 등록 버튼을 눌러 게시물을 등록할 수 있습니다.



환경동아리 설정

위치

홈 > 참여 · 신청 > 환경동아리
 홈 > 마이페이지 > 환경동아리

- 환경교육 교구 관리 +
- 환경교육지원프로그램 지원관리 +
- 공모전 참여 이력
- 내 문의 내역 +
- 환경교육 전문가 풀 +
- 국가 환경교육 신청 이력 +
- 환경교육시설 예약 이력
- 환경학습 수료/자격 이력
- 환경동아리 ▶
- 알림 내역
- 쪽지함 +
- 설문조사 참여 이력

홈 > 마이페이지 > 환경동아리



환경 동아리에 어서 오세요!

회원수 2명

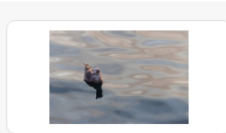

환경교육에 대해 의논하고 발전시키는 환경 동아리입니다. 방문과 가입을 환영합니다.

개설자: [이름] | 개설일: 2025-04-04

환경동아리 생성 시, 입력한 정보를 수정할 수 있습니다.

이전

커뮤니티 설정

회원관리

가입대기회원

* 표시는 필수 입력 정보입니다.

커뮤니티명 *	환경 동아리에 어서 오세요!
커뮤니티 사진 *	 파일선택 <small>* 로고사진 파일은 10MB 미만의 JPG, PNG, GIF파일만 업로드 가능 * 권장사이즈: 가로 126px, 세로 40px</small>
커뮤니티 소개 *	환경교육에 대해 의논하고 발전시키는 환경 동아리입니다. 방문과 가입을 환영합니다.
개설자	[이름]
가입승인 방식	<input type="radio"/> 운영자 승인 <input checked="" type="radio"/> 자동 승인
공개여부 설정	<input checked="" type="radio"/> 공개 <input type="radio"/> 비공개
검색노출 동의 여부	<input checked="" type="radio"/> 동의함 <input type="radio"/> 동의하지 않음
카테고리 설정	카테고리 설정

클릭 시, 생성한 커뮤니티를 폐쇄(삭제)할 수 있습니다.

커뮤니티 폐쇄

목록

저장



환경동아리 회원관리

위치

홈 > 참여 · 신청 > 환경동아리
 홈 > 마이페이지 > 환경동아리

마이페이지

- 환경교육 교구 관리 +
- 환경교육지원프로그램
지원관리 +
- 공모전 참여 이력
- 내 문의 내역 +
- 환경교육 전문가 풀 +
- 국가 환경교육 신청 이력 +
- 환경교육시설 예약 이력
- 환경학습 수료/자격 이력
- 환경동아리 ▶
- 알림 내역
- 쪽지함 +
- 설문조사 참여 이력

홈 > 마이페이지 > 환경동아리



환경 동아리에 어서 오세요!

회원수 2명

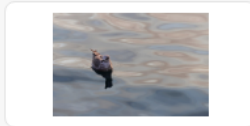

환경교육에 대해 의논하고 발전시키는 환경 동아리입니다. 방문과 가입을 환영합니다.

개설자: [가림] | 개설일: 2025-04-04

이전

커뮤니티 설정

1

회원관리

가입대기회원

총 2건

10개 ▾

보기

2

회원초대

번호	회원명	가입일	회원등급	권한설정	권한기능설정
1	[가림]	2025-04-04	관리자		
2	[가림]	2025-04-04	회원	3 관리권한 부여	4 강제탈퇴

1

설명

1. 환경동아리에 가입한 회원을 관리하는 영역입니다.
2. 버튼 클릭 시, 회원을 초대할 수 있는 팝업이 출력됩니다.
3. 버튼 클릭 시, 선택된 회원에게 관리 권한을 부여합니다.
4. 버튼 클릭 시, 선택된 회원을 탈퇴 시킬 수 있습니다.



공모전 상세

위치 [홈](#) > [참여 · 신청](#) > [공모전 · 이벤트](#) > [공모전](#)

참여·신청

- 학교환경교육 프로그램 +
- 우수환경교육 프로그램 +
- 환경교육지원 프로그램 +
- 환경교육시설 예약
- 사회환경교육기관
- 환경 동아리
- 공모전 · 이벤트 -
- 1 공모전**
- 이벤트
- 설문조사

일반 초등학교 및 중학생 대상 환경일기 쓰기 신청·접수

분류	접수종	등록일	2023-05-11
조회수	32		
첨부파일	2023환경일기장_중등1-3.pdf		
접수기간	2023-05-11 09:51 ~ 2023-06-30 09:51	당첨자 발표일	2023-06-30 09:51

※ (대상) 초등학교 및 중학생
 ※ (일기장 신청 기간) 2023.03.28.(화)~선착순 마감시까지
 ※ (일기장 발송) 2023.03.31.(금)~4월 말 이후 순차적 발송



2 신청하기

설명

1. 공모전 소개 및 내용이 표기되는 영역입니다.
2. 신청하기 버튼 클릭 시, 공모전을 신청할 수 있는 페이지로 이동합니다.



공모전 신청

위치 [홈](#) > [참여 · 신청](#) > [공모전 · 이벤트](#) > [공모전](#)

일반

초등학생 및 중학생 대상 환경일기 쓰기 신청 접수

접수기간	2025-10-24 04:34 ~ 2025-11-22 17:35	당첨자 발표일	2025-11-25 05:35
------	-------------------------------------	---------	------------------

접수정보 * 표시는 필수 입력 정보입니다.

응모구분 *	<input type="radio"/> 개인 <input type="radio"/> 단체
공모분야 *	<input type="radio"/> 전연령
지원경로 *	<input type="radio"/> 통합환경교육 플랫폼 홈페이지 <input type="radio"/> 공모전 사이트 <input type="radio"/> 블로그 <input type="radio"/> 기타

업로드 안내

- 1) 작품제목 및 작품설명에는 해당없음 으로 작성해주시면 됩니다.
- 2) 필수 업로드 자료
 - 붙임: 공모전 신청양식(양식1~3)
 - * 업로드 가능한 파일갯수가 제한됨으로 (붙임의 개인정보 등에서는 pdf파일 1개로 통합하여 올려주시기 바랍니다.
 - * (신청양식의 개인정보 등에서는 참여하는 학생과 그 학부모의 서명을 모두 받아야 합니다.
- 3) 교사용 보고서 파일은 선택사항입니다.

접수자 정보 * 표시는 필수 입력 정보입니다.

이름	<input type="text"/>
자품 설명 *	<input type="text" value="0 / 5,000자"/>
작품 업로드 *	<p>파일선택</p> <p>첨부파일은 최대 5개까지 가능합니다. AVI, MP4, WMV 형식의 영상 파일을 첨부할 수 있습니다. (영상 첨부 가능 최대 용량: 500mb)</p>

업로드 안내

- 1) 작품제목 및 작품설명에는 해당없음 으로 작성해주시면 됩니다.
- 2) 필수 업로드 자료
 - 붙임: 공모전 신청양식(양식1~3)
 - * 업로드 가능한 파일갯수가 제한됨으로 (붙임의 개인정보 등에서는 pdf파일 1개로 통합하여 올려주시기 바랍니다.
 - * (신청양식의 개인정보 등에서는 참여하는 학생과 그 학부모의 서명을 모두 받아야 합니다.
- 3) 교사용 보고서 파일은 선택사항입니다.

참가서약서

★ 개인정보 수집 이용
 ◆ (수집 이용 목적) [***]
 ◆ (수집 항목) 성명, 연락처(휴대전화, 이메일), 주소, 소속(소속기관명, 직위)
 ◆ (보유 이용기간) 2025년 *** 공모 사업 종료시까지
 * 근거: 공공기록물 관리에 관한 법률
 ★ 개인정보 제3자 제공동의
 ◆ (제공받는자) 한국환경보전원, 환경부, 공모 운영 업체

위 내용을 모두 숙지하였으며, 참가서약서에 동의합니다.

[이전](#) [신청](#) **1**

설명

1. 신청정보를 모두 작성한 후 신청버튼을 클릭하면 공모전 신청이 완료됩니다.



공모전 상세

위치 [홈](#) > [마이페이지](#) > [공모전 참여 이력](#)

마이페이지

공모전 참여 이력

- 환경교육 교구 관리 +
- 환경교육지원프로그램 지원관리 +
- 1** 공모전 참여 이력 ▶
- 내 문의 내역 +
- 환경교육 전문가 풀 +
- 국가 환경교육 신청 이력 +
- 환경교육시설 예약 이력
- 환경학습 수료/자격 이력
- 환경동아리
- 알림 내역

🏠 > 마이페이지 > 공모전 참여 이력
|
|
🔗

제목 검색

검색어를 입력해 주세요.

Q 검색

총 1 건

10개 ▾

보기

번호	분류	공모전 명	신청일
1	일반	초등학생및 중학생 대상 환경일기 쓰기 신청.접수 2	2025-11-21

1

설명

1. 공모전에 신청한 이력을 확인하는 화면입니다.
2. 공모전명을 클릭하여 상세화면으로 이동합니다.



공모전 상세

위치 [홈](#) > [마이페이지](#) > [공모전 참여 이력](#)

일반

1

초등학생및 중학생대상 환경일기 쓰기 신청 접수

접수기간	2025-10-24 04:34 ~ 2025-11-22 17:35	당첨자 발표일	2025-11-25 05:35
신청일	2025-11-21		

접수정보

응모구분	개인
공모분야	전연령
지원경로	통합환경교육 플랫폼 홈페이지

접수자 정보

접수자 성명	[REDACTED]	생년월일	[REDACTED]
휴대전화	[REDACTED]	이메일	[REDACTED]
주소	[REDACTED]	상세주소	[REDACTED]

작품 정보

작품 업로드

작품 업로드 안내

- 1) 작품제목 및 작품설명에는 해당없음 으로 작성해주시면 됩니다.
- 2) 필수 업로드자료
 - 불임2. 공모전 신청양식(양식1~3)
- * 업로드 가능한 파일갯수가 제한됨으로 [불임2] 개인정보 동의서는 pdf파일 1개로 통합하여 올려주시기 바랍니다.
- * [신청양식] 개인정보 동의서는 참여하는 학생과 그 학부모의 서명을 모두 받아야 합니다.
- 3) 교사용 보고서 파일은 선택사항입니다.

첨가서약서

- ★ 개인정보 수집-이용
 - ◆ (수집 이용 목적) 「***」
 - ◆ (수집항목) 성명, 연락처(휴대전화, 이메일), 주소, 소속(소속기관명, 직위)
 - ◆ (보유 이용기간) 2025년 *** 공모 사업 종료시까지
- * 근거 : 공공기록물 관리에 관한 법률
- ★ 개인정보 제3자 제공동의
 - ◆ (제공받는자) 한국환경보전원, 환경부, 공모 운영 업체

2

수정

목록

설명

1. 공모전 참여이력 상세화면입니다.
2. 버튼을 클릭하여 수정화면으로 이동하며 등록된 내용을 수정할 수 있습니다.



이벤트 조회

위치 [홈](#) > [참여 · 신청](#) > [공모전 · 이벤트](#) > [이벤트](#)

참여-신청

학교환경교육 프로그램 +

우수환경교육 프로그램 +

환경교육지원 프로그램 +

환경교육시설 예약

사회환경교육기관

환경 동아리

공모전 · 이벤트 -

공모전

1 이벤트

설문조사

제목

상태 전체 접수전 접수중 마감

초기화

검색

총 11 건

번호	상태	제목	접수기간	당첨자 발표일	조회수
11	마감	2023년 국가환경교육 통합플랫폼 사...	2023-11-29 ~ 2023-12-18	2023-12-21	1305
10	마감	국가환경교육 통합플랫폼 콘텐츠 만...	2023-11-29 ~ 2023-12-11	2023-12-14	872
9	마감	오늘은 아무것도 사지 않는 날 빈 바구...	2023-11-20 ~ 2023-11-30	2023-12-05	940
8	마감	국가환경교육 통합플랫폼 기관회원 ...	2023-10-16 ~ 2023-11-19	2023-11-22	685
7	마감	"환경위기시계"로 육행시를 지어주세...	2023-09-11 ~ 2023-09-19	2023-09-22	953
6	마감	푸른 하늘의 날 '날짜를 알려줘!'	2023-09-01 ~ 2023-09-10	2023-09-13	803
5	마감	올여름을 완성하는 나만의 친환경 여행!	2023-08-04 ~ 2023-08-27	2023-08-30	661
4	마감	국가환경교육 통합플랫폼 신규 회원...	2023-06-19 ~ 2023-07-18	2023-07-21	2320
3	마감	환경교육포털 유튜브 구독&댓글 이벤...	2023-06-05 ~ 2023-06-18	2023-06-21	394
2	마감	탄소발자국을 줄여라!	2023-06-02 ~ 2023-06-11	2023-06-14	533

설명

- 이벤트에 참여할 수 있는 페이지입니다.
- 이벤트 신청가능 상태가 표기됩니다.
 - 접수전 : 이벤트 접수기간 전 상태
 - 접수중 : 이벤트 참여 가능한 상태
 - 마감 : 이벤트 기간이 종료된 상태



이벤트 상세

위치 [홈](#) > [참여 · 신청](#) > [공모전 · 이벤트](#) > [이벤트](#)

참여·신청

- 학교환경교육 프로그램 +
- 우수환경교육 프로그램 +
- 환경교육지원 프로그램 +
- 환경교육시설 예약
- 사회환경교육기관
- 환경 동아리
- 공모전 · 이벤트 -
 - 공모전
 - 이벤트**
- 설문조사

2023년 국가환경교육 통합플랫폼 사용자 만족도 조사

상태	마감		
등록일	2023-11-28	조회수	1306
첨부파일			
접수기간	2023-11-29 ~ 2023-12-18	당첨자 발표일	2023-12-21



※ 경품은 당첨자 발표일 기준, 한달 이내 발송 예정
 ※ '국가환경교육 통합플랫폼' 홈페이지 팝업 배너를 통해서도 참여하실 수 있습니다.

2 이벤트 참여하기

설명

1. 이벤트 내용이 표기되는 영역입니다.
2. 이벤트 참여하기 버튼 클릭 시, 이벤트에 참여할 수 있는 외부 링크로 이동합니다.



설문조사 목록

위치

홈 > 참여 · 신청 > 설문조사

참여·신청

학교환경교육 프로그램 +

우수환경교육 프로그램 +

환경교육지원 프로그램 +

환경교육시설 예약

사회환경교육기관

환경 동아리

공모전 · 이벤트 +

설문조사 ▶

1

설문 테스트

설문참여기간 2023-05-11 ~ 2023-05-31

2

설문참여

1

설명

1. 설문조사에 참여할 수 있는 페이지입니다.
2. 설문참여가 활성화 되어 있는 경우 설문에 참여할 수 있으며 클릭하면 설문 팝업이 출력됩니다.



설문조사 작성

위치

홈 > 참여 · 신청 > 설문조사

test.keep.go.kr 국가환경교육 통합플랫폼 - Whale

test.keep.go.kr 국가환경교육 통합플랫폼

설문조사

환경교육 홈페이지 설문

환경교육 홈페이지 설문입니다. 참여 부탁드립니다.

① 문항에 대한 귀하의 의견(친성정도)을 평가해주시요

1. 환경교육에 대해 만족 하시나요?

매우 그렇다(5점) 그렇다(4점) 보통이다(3점) 그렇지 않다(2점) 전혀 그렇지 않다(1점)

2. 환경교육에 다시 참여 하시겠습니까?

O X

3. 환경교육에 만족했던 점을 모두 선택해주세요.

강의 시설 교구 체험활동

4. 환경교육에 대해 바라는 점을 알려주세요.

0 / 500자

1

닫기 **제출하기**

설명

1. 설문 팝업에서 설문 작성 완료 후 제출하기를 클릭하면 설문 참여가 완료됩니다.



설문조사 참여 이력

위치

홈 > 마이페이지 > 설문조사 참여 이력

마이페이지

- 환경교육 교구 관리 +
- 환경교육지원프로그램 지원관리 +
- 공모전 참여 이력
- 내 문의 내역 +
- 환경교육 전문가 풀 +
- 국가 환경교육 신청 이력 +
- 환경교육시설 예약 이력
- 환경학습 수료/자격 이력
- 환경동아리
- 알림 내역
- 쪽지함 +
- 설문조사 참여 이력 ▶

설문조사 참여 이력

홈 > 마이페이지 > 설문조사 참여 이력

일반 설문

환경교육 홈페이지 설문
설문제출일 2023-05-10 10:35

설문확인

1

설명

1. 제출한 설문조사 이력과 내가 참여할 수 있는 설문조사를 확인할 수 있는 페이지입니다.
2. 설문확인을 클릭하여 내가 작성한 설문지를 확인할 수 있습니다.

08

국가환경교육 통합플랫폼
개인회원 사용자 매뉴얼

알림 · 문의

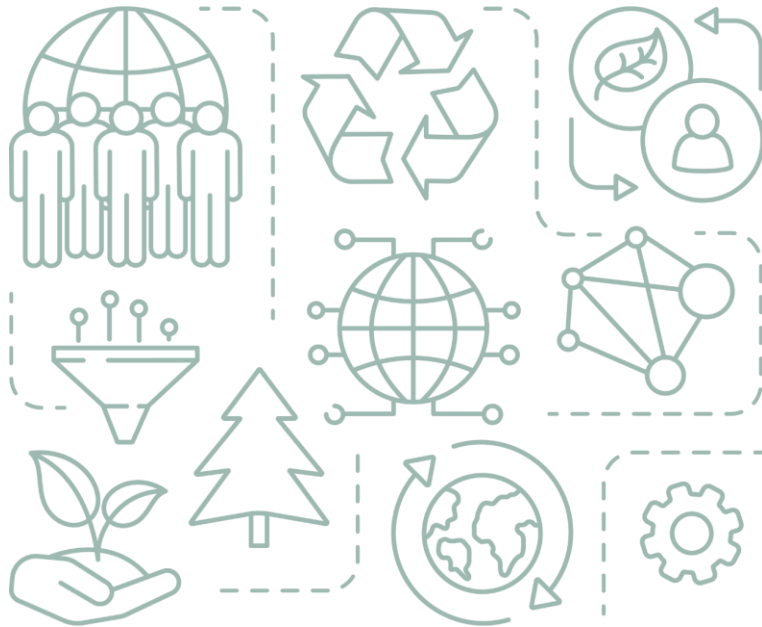

8-1. 새 소식



공지사항

위치 [홈](#) > [알림·문의](#) > [새 소식](#) > [공지사항](#)

알림·문의

새 소식 -

1 공지사항

채용정보

언론보도

웹진 +

기후·환경교육 헬프데스크 +

자주하는 질문

고객센터 +

2 국가환경교육센터

3 유관기관

검색어

- 전체 -

검색어를 입력해 주세요.

Q 검색

총 781 건

10개

보기

번호	제목	첨부파일	등록일	조회수
	[공연] 찾아가는 환경유지철 '두근두근 새로운 챌린지' 신청 안내		2025-10-15	77
	2025년 우수환경도서 공모 접수도서 보급처 선정 안내		2025-10-02	302
	2025년 제3회 지구하다 페스티벌 참가 부스 모집 안내		2025-08-19	702
	친환경 지역축제 운영을 위한 강의 영상 및 체크리스트 안내		2025-07-01	1178
	국가환경교육 통합플랫폼 사용자 매뉴얼 영상(회원가입/로그인, 전...		2023-09-20	2509
	환경교육 강의 요청 관련 안내		2023-06-22	7202
	디지털원패스 로그인 안내		2023-05-03	8102
774	2025 환경교육교구 매뉴얼(중등)		2025-10-15	74

설명

1. 공지사항을 확인할 수 있는 페이지입니다.
2. 해당 탭에서는 한국환경보전원에서 등록한 공지사항을 볼 수 있습니다.
3. 해당 탭에서는 유관기관에서 등록한 공지사항을 볼 수 있습니다.

8-1. 새 소식



채용정보

위치

홈 > 알림·문의 > 새 소식 > 채용정보

알림·문의

새 소식 -

공지사항

1 채용정보

언론보도

웹진 +

기후·환경교육 헬프데스크 +

자주하는 질문

고객센터 +

검색어 -전체- ▾

검색어를 입력해 주세요.

Q 검색

총 134 건

10개 ▾ 보기

번호	제목	첨부파일	등록일	조회수
134	푸른과천환경센터 직원(교육팀장) 채용계획 공고		2025-10-15	107
133	2025년 서울에너지드림센터 교육전담인력 공개채용 홍보 안내		2025-09-24	875
132	[광고 생태환경체험교육관] 감사모집 공고		2025-09-16	948
131	성북구리엔업사이클플라자 운영 기간제 근로자 채용 공고		2025-09-09	767
130	2025년 서울에너지드림센터 교육전담 및 운전원 공개채용 안내		2025-09-03	1019
129	[2025 서울에너지드림센터] 교육강사 선발 공고		2025-08-19	2098
128	[전남환경산업진흥원] 환경교육사 양성기관 운영 전임강사 채용 홍...		2025-08-19	1669
127	수원시기후변화체험교육관 직원 채용공고 홍보 안내		2025-08-08	1542
126	2025년 서대문구행복그린센터 기간제 채용 공고		2025-07-29	2022
125	한국환경보전원 환경교육지원자 기간제 직원(운전원) 채용 공고		2025-07-28	1932

설명

1. 채용정보를 확인할 수 있는 페이지입니다.



언론보도

위치

홈 > 알림 · 문의 > 언론보도

알림·문의

새 소식 +

1 언론보도 ▶

웹진 +

기후·환경교육 헬프데스크 +

자주하는 질문

고객센터 +

검색어

- 선택 -

검색어를 입력해 주세요.

검색

초기화

총 574 건

10개 ▾ 보기

번호	분류	제목	언론사	등록일
574	환경교육소식	환경부, '이달의 생태관광지'로 '순천 순천만' 선정	S-저널	2025-10-10
573	환경교육소식	기후에너지환경부 공식 출범... "재생에너지 중심 에너지 대전환"	매일경제	2025-10-02
572	환경교육소식	담수생물종목록 통합본 공개... 2만 3천여 종 목록화	환경부	2025-09-26
571	환경교육소식	환경성 표시 광고, 쉽고 친절하게 풀어낸다... 길라잡이 발간	환경부	2025-09-26
570	환경교육소식	생물다양성 회복의 씨앗, 자생식물 종자의 안전 보존을 위한 협력 ...	환경부	2025-09-26
569	환경교육소식	개구리 산란 앞당겨지는 등 기후변화 징후, 국립공원 생물상 변화로...	국립공원연구원	2025-09-26
568	환경교육소식	군부대 환경교육 확산 위해 환경부·국방부 협업	환경부	2025-09-26
567	환경교육소식	2026년 1월부터 무색페트병에 재생원료 의무적으로 사용	환경부	2025-09-26

설명

1. 언론보도를 확인할 수 있는 페이지입니다.



월간 환경교육

위치 홈 > 알림 · 문의 > 웹진 > 월간 환경교육

- 알림·문의
- 새 소식 +
- 언론보도
- 웹진 -
 - 월간 환경교육
 - 탄소중립 환경교육
- 기후·환경교육 헬프데스크 +
- 자주하는 질문
- 고객센터 +

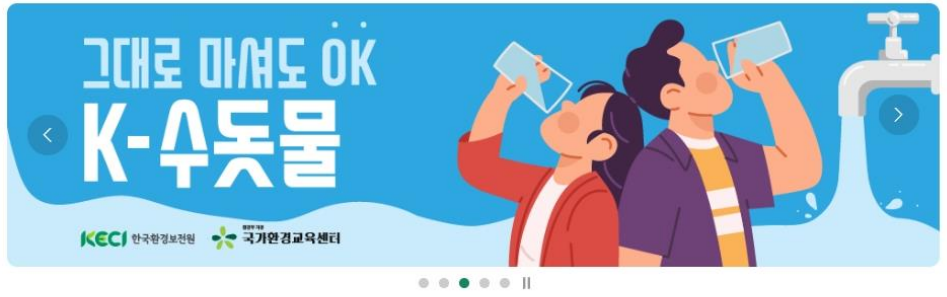

월간 환경교육 대한민국 환경교육 프로그램

탭 클릭 시, 각 항목에 맞는 콘텐츠가 노출됩니다.

지난해 보기 2023년 04월

버튼 클릭 시, 웹진 구독 팝업이 출력됩니다.

2023년 4월호 환경교육

월간 웹진 구독신청

<p>환경문화</p> <p>지구의 날</p> <p>지구를 위한 작은 선물</p> <p>지구의 날</p>	<p>현장</p> <p>푸른 나무가 건네는 말</p> <p>푸른 나무가 건네는 말</p>	<p>환경시사</p> <p>해답은 무엇일까?</p> <p>지구를 위한 해답은 무엇일까?</p>	<p>채용공모</p> <p>환경교육 NOW 4월 채용·공모 소식</p>
<p>행사정보</p> <p>환경교육 NOW 4월 행사·홍보 소식</p>	<p>환경소식</p> <p>환경부 국가환경교육센터 4월 최신뉴스</p>	<p>전문자료</p> <p>모두를 위한 환경교육 전문자료</p>	<p>교육자료</p> <p>펭귄이 사라지고 있어요!</p> <p>세계펭귄의 날</p>

< 이전호 다음호 >

이전호 클릭 시, 현재로부터 이전달의 콘텐츠를 볼 수 있고 다음호 클릭 시, 현재로부터 다음달의 콘텐츠를 볼 수 있습니다.



환경교육 NOW

위치 [홈](#) > [알림·문의](#) > [웹진](#) > [환경교육 NOW](#)

- 알림·문의**
- 새 소식 +
- 언론보도
- 웹진 -
 - 월간 환경교육**
 - 탄소중립 환경교육
- 기후·환경교육 헬프데스크 +
- 자주하는 질문
- 고객센터 +



탭 클릭 시, 각 항목에 맞는 콘텐츠가 노출됩니다.

월간 환경교육 대한민국 환경교육 프로그램

지난호 보기 2023년 04월 Q 검색 초기화

버튼 클릭 시, 웹진 구독 팝업이 출력됩니다.

2023년 4월호 환경교육 프로그램

월간 웹진 구독신청

호남권

탄소잡는 바이오차

진행일정: 3월~11월 (평일, 학기중)

영남권

무심코 NO, 꼼꼼히 YES! 생활 속 화학물질 바로알기

진행일정: 3월~12월

충청권

도시숲 어린이 생태학교

진행일정: 3월~11월 매월 둘째주 토요일

경기/인천

지구 (EARTH) 렉 메이커

진행일정: 3월~12월 (평일, 주말)

강원/제주

물골의 침입을 막아낸 권금성

진행일정: 3월, 10월

서울

사상이상 사이언스 환경교육 프로그램

진행일정: 3월, 12월 (평일, 학기중)

이전호 클릭 시, 현재로부터 이전달의 콘텐츠를 볼 수 있고 다음호 클릭 시, 현재로부터 다음달의 콘텐츠를 볼 수 있습니다.

< 이전호 다음호 >



탄소중립 환경교육

위치 [홈](#) > [알림·문의](#) > [웹진](#) > [탄소중립 환경교육](#)

- 알림·문의**
- 새 소식 +
- 언론보도
- 웹진 -
 - 월간 환경교육
 - 탄소중립 환경교육**
- 기후·환경교육 헬프데스크 +
- 자주하는 질문
- 고객센터 +



탭 클릭 시, 각 항목에 맞는 콘텐츠가 노출됩니다.

탄소중립 환경교육 탄소중립 환경교육 프로그램

지난해 보기 2023년 2분기

2023년 2분기 환경교육

<p>초·중등 탄소중립 살려야 지구를 지킬 수 있어!</p> <p>중등 동물들이 탄소중립을 방해하는</p> <p>탄소중립_초등편, 중등편</p>	<p>탄소중립 환경뉴스</p> <p>다함께 플로깅</p> <p>탄소중립 실천 플로깅, 챌린지 등</p>	<p>일반 탄소중립</p> <p>전 세계가 하나가 되어, 이젠 지켜야 할 때!</p> <p>전 세계가 하나가 되어, 이젠 지켜야 할 때!</p>	<p>환경교육 용어사전</p> <p>국가환경교육센터</p> <p>국가환경교육센터 : 정책과 현장을 촘촘히 연결하다!</p>
<p>탄소중립 영상자료</p> <p>릴레이 영상특강</p> <p>작은 손으로 만드는 큰 세상! 탄소 제로를 꿈꾸다</p>	<p>탄소중립 교육자료</p> <p>나를 따라다니는 탄소발자국?</p> <p>오늘 하루, 나를 따라다니던 탄소발자국?</p>	<p>교원 탄소중립</p> <p>작은 손으로 만드는 큰 세상! 탄소 제로를 꿈꾸다.</p> <p>작은 손으로 만드는 큰 세상! 탄소 제로를 꿈꾸다</p>	<p>유아 탄소중립</p> <p>'탄소발자국'을 지워라!</p> <p>지구 온난화의 주범 '탄소발자국'을 지워라!</p>

< 이전호 다음호 >

이전호 클릭 시, 현재로부터 이전 분기의 콘텐츠를 볼 수 있고 다음호 클릭 시, 현재로부터 다음 분기의 콘텐츠를 볼 수 있습니다.



탄소중립 환경교육

위치 홈 > 알림·문의 > 웹진 > 탄소중립 환경교육

- 알림·문의
- 새 소식 +
 - 언론보도
 - 웹진 -
 - 월간 환경교육
 - 탄소중립 환경교육**
 - 기후·환경교육 헬프데스크 +
 - 자주하는 질문
 - 고객센터 +

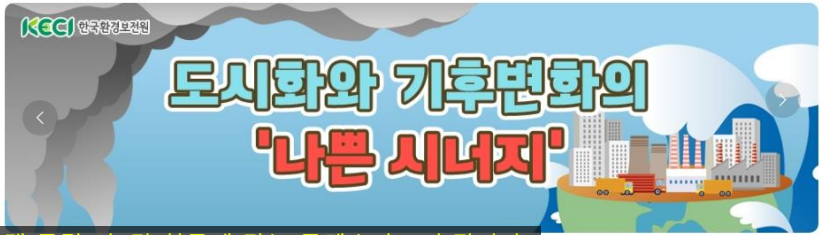

탭 클릭 시, 각 항목에 맞는 콘텐츠가 노출됩니다.

탄소중립 환경교육 탄소중립 환경교육 프로그램

지난해 보기 2023년 2분기 🔍 검색 ↻ 초기화

2023년 2분기 탄소중립 환경교육 프로그램

서울

탄소중립사회를 위해 당신에게 주어진 퀘스트: 그린뉴딜
장소: Anywhere and Everywhere
도천시지

탄소중립사회를 위한 퀘스트:그린뉴딜

진행일정: 1월~12월
전 지구적인 차원에서 발생하는 기후 변화의 원인과 이를 해결하기 위한 국제적 노력의 주축인 탄소중립과 이를 위한 그린뉴딜 정책을 이해할 수 있다.

경기/인천

지구를 위한 녹색살림

진행일정: 4월~11월(평일)
생태적으로 환경에 도움이 되는 실천들을 함께 해나감으로써 녹색소비생활에 대한 공감대를 형성한다.

강원/제주

고맙다 지렁이

진행일정: 4월~11월
친환경 농법과 자원순환, 친환경 생활, 로컬 푸드 소비 등을 주제로 관련 의식 함양

호남권

과학으로 풀어보는 생물이야기

진행일정: 3월~10월
생체모방 기술을 탐색 및 분석을 통하여 자연환경과 인류문명과의 관계를 이해

충청권

친환경인증마크로 알아보는 친환경소비!

진행일정: 2월~12월(평일, 학기중)
소비의 역할과 책임에 대해 이해해보고, 생활 속에서 접할 수 있는 친환경인증마크를 알 수

영남권

우리 DOI 탄소중립

진행일정: 4월~11월
아동 청소년 대상으로 다양한 숲속 활동을 통해 탄소중립에 대한 개념과 산림보전의 중요성을

이전호 클릭 시, 현재로부터 이전 분기의 콘텐츠를 볼 수 있고
다음호 클릭 시, 현재로부터 다음 분기의 콘텐츠를 볼 수 있습니다.

< 이전호 다음호 >



기후·환경교육 헬프데스크 소개

위치 [홈](#) > [알림·문의](#) > [기후·환경교육 헬프데스크](#) > [소개](#)

알림·문의

새 소식 +

언론보도

웹진 +

기후·환경교육 헬프데스크 -

1 소개

신청

자주하는 질문

고객센터 +

기후·환경교육 헬프데스크

기후·환경교육 헬프데스크(Help Desk)는 미래의 주역인 학생들의 기후위기대응 소양 함양·가치관 형성을 통한 기후정의사회로의 전환 실현을 위해 다방면으로 환경교육을 지원하는 실시간 도움 창구입니다. 교육과정재구성, 학교의 변화(문화 형성, 시설 조성 등), 외부자원활용(환경교육 운영기관·프로그램 등) 대상별(학생·교사·학부모) 기후·환경교육에 이르기까지, 기후위기대응 전반에 걸친 전문적이고 체계적인 내용들을 지원받을 수 있습니다.

2 탄소중립 생활 실천학교 바로가기

3 헬프신청 바로가기

국가환경교육센터
기후·환경교육
헬프데스크 (Help Desk)

· 기후·환경교육 헬프데스크
총괄 운영 · 관리

설명

1. 탄소중립 환경교육 헬프데스크 소개 페이지입니다.
2. 바로가기 버튼 클릭 시, 탄소중립 생활 실천학교 페이지가 출력됩니다.
3. 바로가기 버튼 클릭 시, 헬프신청을 할 수 있는 페이지로 이동됩니다.



기후·환경교육 헬프데스크 신청 조회

위치 [홈](#) > [알림·문의](#) > [기후·환경교육 헬프데스크](#) > [신청](#)

알림·문의

- 새 소식 +
- 언론보도
- 웹진 +
- 기후·환경교육 헬프데스크 -
 - 소개
 - 1 신청**
 - 자주하는 질문
 - 고객센터 +

검색어

분야

초기화

Step1. 신청/문의

지원받고 싶은 분야
선택 후 신청

Step2. 접수/검토

분야·대상·일정 등
헬프데스크 내부 검토

Step3. 답변/지원

신청/문의 내용 답변 및
지원 안내

2 신청하기

총 3 건 10개 ▾ 보기

번호	분야	제목	3 상태	작성자	공개여부	등록일
3	대상별 교육 지원	4 답변완료 안녕하세요 환경교육 관련 ...	답변완료	이기 ✉	공개	2023-07-05
2	대상별 교육 지원	답변완료 중학생 대상 환경 교육자료 ...	답변완료	이기 ✉	공개	2023-07-05
1	대상별 교육 지원	답변완료 중등학교 교육자료요청	답변완료	이기 ✉	공개	2023-07-05

설명

1. 환경교육 헬프 신청을 할 수 있는 게시판입니다.
2. 신청하기 클릭 시, 문의 글을 작성할 수 있는 페이지로 이동합니다.
3. 접수 상태가 표기됩니다.
 - 접수완료 : 문의 글 작성 후 기본 상태
 - 답변완료 : 문의 글 작성 후 관리자가 답변을 작성한 상태
4. 제목 클릭 시, 상세 페이지로 이동할 수 있습니다.



기후 · 환경교육 헬프데스크 신청 등록

위치 [홈](#) > [알림 · 문의](#) > [기후 · 환경교육 헬프데스크](#) > [신청](#)

알림·문의

- 새 소식 +
- 언론보도
- 웹진 +
- 기후·환경교육 헬프데스크 -
 - 소개
 - 1 신청**
 - 자주하는 질문
 - 고객센터 +

탄소중립 헬프데스크 신청 등록 * 표시는 필수 입력 정보입니다.

2	공개여부 *	<input type="radio"/> 예 <input checked="" type="radio"/> 아니요
3	분야 *	<input type="text" value="- 선택 -"/>
4	제목 *	<input type="text" value="제목을 입력해주세요."/>
4	내용 *	<input type="checkbox"/> 적용 학교급 *아래의 유형 중 해당 사항 필수 기재 - 초등저 - 초등고
5	첨부파일	<input type="button" value="파일선택"/>

* 첨부 가능 확장자: png, gif, jpg, jpeg
 * 첨부 가능 총 용량: 50Mbyte
 * 첨부 가능 개별 용량: 10Mbyte

설명

1. 환경교육 헬프 신청을 등록 하는 입력 필드입니다.
2. 공개여부를 '예'로 설정 시, 작성한 게시물이 회원들에게 공개됩니다.
공개여부를 '아니오'로 설정 시, 작성자 본인과 관리자만 게시물 내용을 확인할 수 있습니다.
3. 신청할 내용과 연관된 분야를 선택해 주세요
4. 제목과, 내용을 입력해주세요.
5. 첨부파일이 있다면 첨부해주세요.
6. 등록 버튼 클릭 시, 게시물이 등록됩니다.



기후·환경교육 헬프데스크 신청 확인

위치

홈 > 알림·문의 > 기후·환경교육 헬프데스크 > 신청

알림·문의

새 소식 +

언론보도

웹진 +

기후·환경교육 헬프데스크 -

소개

1 신청

자주하는 질문

고객센터 +

[교육과정 재구성 지원] 교육 문의드립니다.

분야	교육과정 재구성 지원	상태	답변완료
등록일	2023-04-20	작성자	안*현
첨부파일			

적용 학교급 *아래의 유형 중 해당 사항 필수 기재
- 초등저

문의유형 *아래의 유형 중 해당 사항을 필수 기재
- 자료요청(교재, 지도안, 영상, 안내서 등)

자료 부탁드립니다.

2

[답변완료] RE:교육 문의드립니다.

작성자	안*현	답변일	2023-04-20
첨부파일			

네 알겠습니다.

3

삭제

4

목록

설명

1. 작성자가 작성한 내용을 확인할 수 있는 영역입니다.
2. 관리자가 답변한 내용을 확인할 수 있는 영역입니다.
3. 글 작성자는 삭제 버튼 클릭 시, 작성된 게시물을 삭제할 수 있습니다.
4. 목록 버튼 클릭 시, 목록 화면으로 이동합니다.

8-5. 자주하는 질문



자주하는 질문

위치

홈 > 알림 · 문의 > 자주하는 질문

알림·문의

- 새 소식 +
- 언론보도
- 웹진 +
- 기후·환경교육 앱프데스크 +
- 1 자주하는 질문 ▶**
- 고객센터 +

자주하는 질문

홈 > 알림·문의 > 자주하는 질문

검색어 검색어를 입력해 주세요.

유형

- 2** **계정 문의** Q 비밀번호 오기때 횟수 초과로 아이디가 잠겼습니다. 어떻게 잠금해제 가능할까요? ▼
- 계정 문의** Q 회원탈퇴를 하고 싶습니다 ▼
- 계정 문의** Q 개명한 이름으로 회원정보를 수정하고 싶습니다. (14세 이상 회원) ▼
- 계정 문의** Q 개명한 이름으로 회원정보를 수정하고 싶습니다. (14세 미만 회원) ▼
- 공동 문의** Q 각 서비스(사업 소개, 방법 등)를 자세하게 설명받고 싶습니다. ▼
- 시스템 문의** Q 신청 페이지에 첨부파일이 올라가지 않습니다. ▼

설명

1. 자주하는 질문을 확인할 수 있는 페이지입니다.
2. 질문 클릭 시, 답변 내용이 출력됩니다.

8-6. 고객센터



문의 및 제안 조회

위치 [홈](#) > [알림](#) > [문의](#) > [고객센터](#) > [문의 및 제안](#)

문의 및 제안

알림 문의

- 새 소식 +
- 언론보도
- 웹진 +
- 기후·환경교육 헬프데스크 +
- 자주하는 질문
- 고객센터 -
 - 1 문의 및 제안**
제4차 환경교육종합계획 의견 제안

🏠 > [알림문의](#) > [고객센터](#) > [문의 및 제안](#)

제목 검색

문의유형

총 1 건

번호	문의유형	분류	제목	상태	작성자	공개여부	등록일	
1	환경교육제안	콘텐츠제안	답변완료 탄소중립 관련 콘텐츠 제	3	답변완료	웹**성 ✉	공개	2023-05-24

설명

1. 환경교육에 대한 제안을 할 수 있는 게시판입니다.
2. 문의하기 클릭 시, 문의 글을 작성할 수 있는 페이지로 이동합니다.
3. 접수 상태가 표기됩니다.
 - 접수완료 : 문의 글 작성 후 기본 상태
 - 답변완료 : 문의 글 작성 후 관리자가 답변을 작성한 상태
4. 제목 클릭 시, 상세 페이지로 이동할 수 있습니다.



문의 및 제안 등록

위치 [홈](#) > [알림](#) > [문의](#) > [문의 및 제안](#)

알림/문의

- 새 소식 +
- 언론보도
- 웹진 +
- 기후·환경교육 헬프데스크 +
- 자주하는 질문
- 고객센터 -
- 1** **문의 및 제안**
제4차 환경교육종합계획 의견 제안

환경교육 제안 등록

* 표시는 필수 입력 정보입니다.

2 공개여부 *	<input type="radio"/> 예 <input checked="" type="radio"/> 아니요
3 분류 *	- 선택 -
4 제목 *	제목을 입력해주세요.
4 내용 *	내용을 입력해주세요.
5 첨부파일	파일선택

· 첨부 가능 확장자: png, gif, jpg, jpeg
 · 첨부 가능 총 용량: 50Mbyte
 · 첨부 가능 개별 용량: 10Mbyte

취소

6

등록

설명

1. 환경교육 제안 등록을 하는 입력 필드입니다.
2. 공개여부를 '예'로 설정 시, 작성한 게시물이 회원들에게 공개됩니다.
공개여부를 '아니오'로 설정 시, 작성자 본인과 관리자만 게시물 내용을 확인할 수 있습니다.
3. 제안할 내용과 연관된 분류를 선택해 주세요
4. 제목과, 내용을 입력해주세요.
5. 첨부파일이 있다면 첨부해주세요.
6. 등록 버튼 클릭 시, 게시물이 등록됩니다.



환경교육 제안 상세

위치

홈 > 알림·문의 > 문의및 제안

알림·문의

새 소식 +

언론보도

웹진 +

기후·환경교육 헬프데스크 +

자주하는 질문

고객센터 -

1 문의및 제안

제4차 환경교육중합계획 의견 제안

[정책제안] 환경교육 제안합니다.

분류	정책제안	처리상태	답변완료
등록일	2023-04-20	작성자	웹**성(기관)
첨부파일			

등산 교육 제안합니다.

2

[답변완료] RE:환경교육 제안합니다.

작성자	안*한	답변일	2023-04-20
첨부파일			

네 알겠습니다.

3

삭제

4

목록

설명

1. 작성자가 작성한 내용을 확인할 수 있는 영역입니다.
2. 관리자가 답변한 내용을 확인할 수 있는 영역입니다.
3. 글 작성자는 삭제 버튼 클릭 시, 작성된 게시물을 삭제할 수 있습니다.
4. 목록 버튼 클릭 시, 목록 화면으로 이동합니다.



제4차 환경교육 종합계획 의견제안

위치 [홈](#) > [알림·문의](#) > [고객센터](#) > [제4차환경교육종합계획 의견제안](#)

알림·문의

- 새 소식 +
- 언론보도
- 웹진 +
- 기후·환경교육 헬프데스크 +
- 자주하는 질문
- 고객센터 -
- 문의 및 제안
- 1** 제4차 환경교육종합계획 의견 제안

제목 검색

분류 - 전체 -

초기화 Q 검색

총 3건

10개 v 보기

2 제안하기

번호	분류	제목	상태	작성자	공개여부	등록일
3	정책제안	답변완료 4 환경교육	답변완료	최*수 ✉	비공개	2025-10-07
2	정책제안	답변완료 환경교육제안드립니다.	답변완료	김*은 ✉	비공개	2024-11-14
1	정책제안	답변완료 학교교육과 사회인대상 교...	답변완료	윤*성 ✉	비공개	2024-09-06

설명

1. 제4차 환경교육종합계획에 대한 의견을 제안 할 수 있는 게시판입니다.
2. 제안하기 클릭 시, 문의 글을 작성할 수 있는 페이지로 이동합니다.
3. 접수 상태가 표기됩니다.
 - 접수완료 : 문의 글 작성 후 기본 상태
 - 답변완료 : 문의 글 작성 후 관리자가 답변을 작성한 상태
4. 제목 클릭 시, 상세 페이지로 이동할 수 있습니다.



제4차 환경교육 종합계획 제안 등록

위치 [홈](#) > [알림·문의](#) > [고객센터](#) > [제4차환경교육종합계획 의견제안 등록](#)

알림·문의

새 소식 +

언론보도

웹진 +

기후·환경교육 헬프데스크 +

자주하는 질문

고객센터 -

문의 및 제안

1 제4차 환경교육종합계획 의견 제안

환경교육종합계획 제안 등록 * 표시는 필수 입력 정보입니다.

2	공개여부 *	<input type="radio"/> 예 <input checked="" type="radio"/> 아니요
3	분류 *	정책제안 ▼
4	제목 *	제목을 입력해주세요.
4	내용 *	내용을 입력해주세요.
5	첨부파일	파일선택

- 첨부 가능 확장자: jpg, png, jpeg, gif, tif, tiff, bmp, hwp, hwpX, pdf, ppt, pptx, doc, docx, xls, xlsx, zip
- 첨부 가능 총 용량: 50Mbyte
- 첨부 가능 개별 용량: 10Mbyte

취소
6 등록

설명

1. 개선 제안 등록을 하는 입력 필드입니다.
2. 공개여부를 '예'로 설정 시, 작성한 게시물이 회원들에게 공개됩니다.
공개여부를 '아니오'로 설정 시, 작성자 본인과 관리자만 게시물 내용을 확인할 수 있습니다.
3. 제안할 내용과 연관된 분류를 선택해 주세요
4. 제목과, 내용을 입력해주세요.
5. 첨부파일이 있다면 첨부해주세요.
6. 등록 버튼 클릭 시, 게시물이 등록됩니다.

09

국가환경교육 통합플랫폼
개인회원 사용자 매뉴얼

소개 · 안내

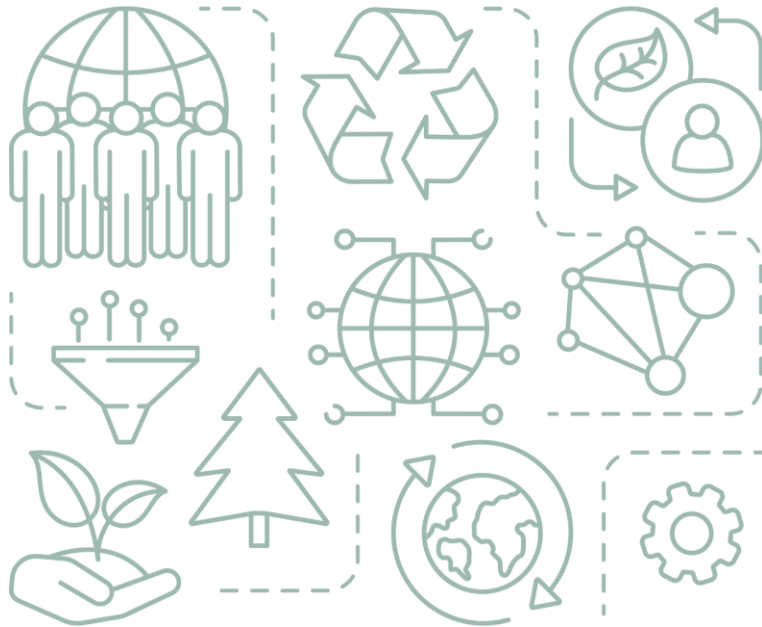



소개 · 안내

위치

홈 > 소개 · 안내

소개-안내

- 1 국가환경교육센터 +
- 2 지역환경교육센터
- 3 국제 환경교육 +
- 4 환경교육 제도·사업 +
- 5 환경교육 정책자료실 +
- 6 통합플랫폼 소개 -
 - 소개
 - 이용방법
- 7 분양사이트 소개

소개

🏠 > 소개-안내 > 통합플랫폼 소개 > 소개

환경 시민과 함께하는 국가환경교육 통합플랫폼

국가환경교육 통합플랫폼은 산재되어 있던 환경교육 자원을 통합관리하고, 사용자 맞춤 환경교육 서비스를 제공하기 위해 구축된 환경교육 통합정보 시스템입니다. 사용자 활용 편의성과 환경교육 정보 접근성을 높이고, 전국 환경교육시설, 교육프로그램 등 범부처, 지자체, 민간 등의 환경교육 정보를 통합하여 사용자 위치 기반 지도 서비스를 통해 환경교육 정보를 편리하게 파악하여 활용할 수 있도록 조성되어 있습니다.

국가환경교육 통합플랫폼은 온라인학습, 프로그램·콘텐츠, 전문가강사, 교육기관·시설, 참여 신청, 알림 문의, 소개-안내의 메뉴로 구성되어, 총 47,000여 건의 환경교육 콘텐츠를 제공하며, 환경교육 서비스의 디지털 전환과 함께 데이터 기반의 환경교육 정책 수립 운영이 가능하도록 기초 데이터를 제공합니다. 아울러, 환경 이슈 등 유용한 소식을 더 쉽고 친근하게 제공하기 위해 환경교육 웹진 및 SNS를 운영하고 있습니다.

설명

1. 국가환경교육센터 소개 페이지입니다.
2. 지역환경교육센터 소개 페이지입니다.
3. 환경교육정책 자료실 게시판입니다.
4. 국제환경교육 소개 페이지입니다.
5. 환경교육 제도 및 사업 소개 페이지입니다.
6. 국가환경교육 통합플랫폼 소개 페이지입니다.
7. 분양사이트사이트 소개페이지입니다.

10

국가환경교육 통합플랫폼
개인회원 사용자 매뉴얼

내 정보

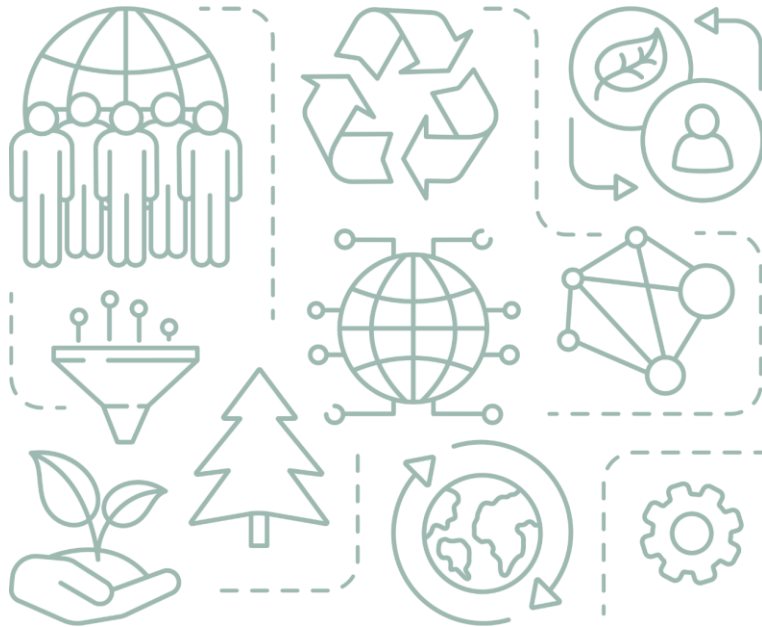



내 정보 페이지 진입

위치 홈

국가환경교육
통합플랫폼

▼
🔍

개인회원
마이페이지
알림

온라인 학습
프로그램 콘텐츠
전문가강사
교육기관시설
참여신청
알림문의

마이페이지
1 내 정보
로그아웃

☰

공지사항
채움정보
언론보도

공지사항	[종량구 환경교육센터] 돌배마켓 부스 참여자 및 곡물 손난로...	2025-11-12
공지사항	온라인 환경교육 프로그램 "환경예운" 홍보 안내	2025-11-11
공지사항	2025 제8회 대구환경교육 한마당/25.11.21~22 홍보 안내	2025-11-10
공지사항	[환경재단] 기후수학능력시험 홈페이지 오픈 홍보 안내	2025-11-03
공지사항	2025년 환경방학 탐구생활 우수사례 공모전 수상자 발표	2025-10-31
공지사항	★ 2025년 환경교육 실태조사 안내(조사기간 연장 ~11/14)...	2025-10-30

국가대표 환경교육 브랜드

환경교육 우수학교

푸름이 이동환경교실

유아 기후환경교육관

우수환경도서

환경교육주간

환경교육도시

환경교육사

우수환경 교육프로그램

설명

1. 내 정보 수정, 비밀번호 변경, 회원탈퇴를 원하는 회원님께서 아이디 영역을 클릭하여 나오는 메뉴에서 '내 정보'를 클릭해 주세요.
2. 클릭 시, 내 정보를 확인 및 수정할 수 있는 페이지로 이동합니다.

10-1. 내 정보 수정



내 정보 수정

위치 홈 > 내 정보 > 내 정보 수정

국가환경교육 통합플랫폼

내 정보

내 정보 수정
비밀번호 변경

회원 정보

* 표시는 필수 입력 정보입니다.

이름 *	<input type="text" value="이름변경"/>	아이디 *	jung88
회원유형	개인회원		
휴대전화	<input type="text" value="번호변경"/>	번호변경 버튼을 눌러 휴대전화 번호를 변경할 수 있습니다.	
이메일 *	<input type="text" value="gmail.com"/>	직접입력	▼
주소	<input type="text" value="주소변경"/>	주소변경 버튼을 눌러 주소를 변경할 수 있습니다.	
상세주소	<input type="text" value="상세주소를 입력해주세요."/>		
관심분야 (최대 3개 선택)	<input type="checkbox"/> 교육 프로그램 <input type="checkbox"/> 푸름이 이동환경교실 <input type="checkbox"/> 유아환경교육관 <input type="checkbox"/> 전국 환경교육 기관·단체 프로그램		
	<input type="checkbox"/> 지원사업 <input type="checkbox"/> 사회 환경교육 지원사업 <input type="checkbox"/> 학교 환경교육 지원사업		
	<input type="checkbox"/> 제도지원 <input type="checkbox"/> 우수환경교육프로그램 지정제 <input type="checkbox"/> 환경교육도시 지정 <input type="checkbox"/> 환경교육사 <input type="checkbox"/> 사회환경교육관 지정		
기타	<input type="checkbox"/> 정보/소식 <input type="checkbox"/> 참여/신청		
맞춤 환경정보 (최대 3개 선택)	<input checked="" type="checkbox"/> 실시간 대기정보 <input type="checkbox"/> 오늘/내일/오래 대기정보 <input type="checkbox"/> 우리 동네 대기정보 <input type="checkbox"/> 전국 수문 정보 <input checked="" type="checkbox"/> 농업기상정보		
	<input checked="" type="checkbox"/> 전국 권거차 충전소 운영현황		
	<small>① 선택하신 정보는 로그인 시 개인 화면에서 위젯 형태로 확인할 수 있습니다.</small>		

회원탈퇴 시

계연정보 유효기간
선택된 유효기간 동안 국가환경교육 통합플랫폼 이용 내역이 없어도 계연정보 분해보관 및 휴면회원으로 전환되지 않습니다.

정보 수정 후 저장 버튼을 클릭하여 변경한 내 정보를 저장할 수 있습니다.

탈퇴를 원하시는 분들은 회원탈퇴를 눌러 회원탈퇴 절차를 진행해 주세요.

취소
저장



비밀번호 변경

위치

홈 > 내 정보 > 비밀번호 변경



내 정보

1

내 정보 수정

비밀번호 변경

비밀번호 변경

* 표시는 필수 입력 정보입니다.

2

현재 비밀번호 *

현재 비밀번호를 입력해주세요.



3

변경 비밀번호 *

변경 비밀번호를 입력해주세요.



* 비밀번호 영문+숫자+특수문자(!@#%&*) 각 1자 이상 포함하여 9~12자 이내

4

변경 비밀번호
확인 *

비밀번호를 다시 한 번 입력해주세요.



5

취소

변경하기

[개인정보처리방침](#) | [이용약관](#) | [저작권정책](#) | [사이트맵](#)

COPYRIGHT 2023 MINISTRY OF ENVIRONMENT. ALL RIGHTS RESERVED.

설명

1. 내 정보를 수정을 원하시면 해당 탭을 클릭하여 주세요.
2. 현재 사용중인 비밀번호를 입력해주세요.
3. 변경할 비밀번호를 규칙에 맞게 입력해주세요.
4. 다시한 번 변경할 비밀번호를 동일하게 입력해주세요.
5. 모두 입력한 후 변경하기 버튼을 클릭하여 비밀번호 변경을 완료해 주세요.



회원탈퇴

위치

홈 > 내 정보 > 회원탈퇴



국가환경교육 통합플랫폼

내 정보

내 정보 수정

비밀번호 변경

회원탈퇴

국가환경교육 통합플랫폼 회원을 탈퇴하시면,
해당 계정으로서는 **환경교육 단편, 환경교육사 자격평가 시스템(이력관리)**에 더 이상 로그인할 수 없고, 계정에 남아있는 **이력 복구가 어려울 수 있습니다.**

* 표시는 필수 입력 정보입니다.

비밀번호 *

1

비밀번호 입력

탈퇴사유

2

탈퇴사유를 입력해주세요.

0 / 1,000자

3

탈퇴

4

취소

설명

내 정보 수정 페이지의 우측 하단 '회원탈퇴'를 클릭하면 다음과 같은 페이지에 접근할 수 있습니다.

1. 현재 로그인한 아이디(탈퇴할 아이디)의 비밀번호를 입력해 주세요.
2. 탈퇴 사유가 있다면 1,000자 이내로 기술하여 주세요.
3. 정보 입력이 완료되었으면, '탈퇴' 버튼을 클릭하여 회원탈퇴를 완료할 수 있습니다.
4. 회원탈퇴를 원치 않으시면 '취소' 버튼을 클릭하여 주세요.

