

2025 한국환경보전원 국가환경교육
통합플랫폼

사용자 매뉴얼



INDEX

1	공통
2	회원가입 및 로그인
3	온라인 학습
4	프로그램 · 콘텐츠
5	전문가 · 강사
6	교육기관 · 시설
7	참여 · 신청
8	알림 · 문의
9	소개 · 안내
10	분양사이트
11	내 정보
12	기관 정보

01

국가환경교육 통합플랫폼
기관회원 사용자 매뉴얼

공통

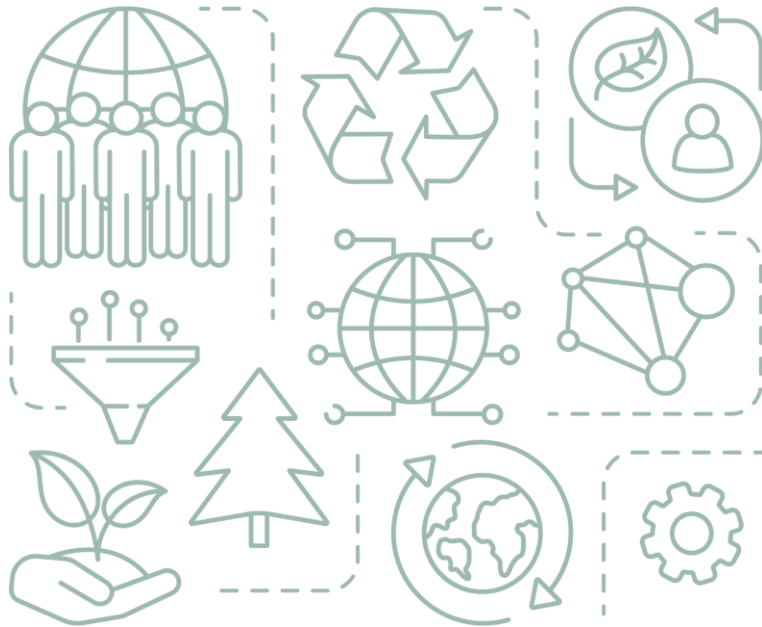

1-1. 메뉴



메뉴 안내

국가환경교육
통합플랫폼

v
Q

로그인 회원가입

1 온라인 학습
 2 프로그램·콘텐츠
 3 전문가·강사
 4 교육기관·시설
 5 참여·신청
 6 알림·문의
 7 소개·안내
 ☰

공지사항 +
내용정보
연론보도

공지사항		
공지사항	2025년 환경교육사 양성기관 신규 지정 공고	2025-11-19
공지사항	[도봉환경교육센터] 12월 프로그램 홍보 안내	2025-11-19
공지사항	2025년 국가환경교육 통합플랫폼 만족도 조사 당첨자 발표	2025-11-18
공지사항	2025년 환경교육 실태조사 실시 안내 (조사기간 연장 ~11/...	2025-11-18
공지사항	인천녹색구매지원센터 친환경도크론서트 홍보 안내	2025-11-18
공지사항	[인천탄소중립연구지원센터] 인천광역시 2045 탄소중립 ...	2025-11-17

설명

1. 온라인학습	학습자 대상 별 맞춤형 환경교육 온라인 학습 사이트를 제공합니다.
2. 프로그램·콘텐츠	환경교육 콘텐츠와 우수 환경교육 프로그램을 13개의 주제와 생애주기별로 분류하여 제공하고, 환경교육 교구 대여 및 공동구매를 할 수 있는 서비스를 제공합니다.
3. 전문가·강사	환경교육사, 국가환경교육지원단 등 환경 전문가에 대한 강의 요청을 할 수 있는 서비스를 제공합니다. 전문가가 되고 싶은 개인회원에게 환경 전문가가 될 수 있는 신청 서비스를 제공합니다.
4. 교육기관·시설	기후에너지환경부 산하기관 및 전국의 환경과 관련된 기관 및 단체를 소개합니다.
5. 참여·신청	푸름이 이동환경교실, 유아환경교육관, 우수환경교육 프로그램 지정, 체험 환경교육 프로그램 지원 등 환경교육 사업의 정보와 신청·관리, 환경교육 공모전·이벤트, 환경동아리 신청 서비스 등을 제공합니다.
6. 알림·문의	환경교육에 관한 국민의 질문이나 환경교육과 관련된 다양한 소식 등을 제공합니다.
7. 소개·안내	기후에너지환경부(국가환경교육센터)에서 추진중인 다양한 교육사업을 소개하고 환경교육 정책 자료를 제공합니다.

1-2. 쪽지



쪽지 보내기

온라인학습 프로그램-콘텐츠 전문가강사 교육기관시설 참여신청 **알림문의** 소개안내

알림문의

제목 검색 검색어를 입력해 주세요.

분류 - 전체 -

총 2건

번호 2 1

쪽지 보내기

받는 사람 웹**성

쪽지 내용 내용을 입력해주세요. 0 / 1,000자

취소 보내기

웹**성 쪽지 보내기

작성자	공개여부	등록일
김**민	공개	2023-05-25
	공개	2023-05-24

10개 보기 문약하기

환경부 UNEP Convention on Biological Diversity LG 사이언스랜드

설명

1. 리스트에 작성자 컬럼이 있는 메뉴에서 이름 옆 메시지 아이콘을 클릭하면 쪽지 보내기 메뉴가 나타납니다. 쪽지 보내기를 클릭하시면 쪽지 보내기 팝업이 나타납니다.
※ 쪽지 보내기 기능은 로그인 후 이용할 수 있습니다.
2. 쪽지 내용 입력 후 보내기 버튼을 클릭하면 선택된 회원에게 쪽지가 발송됩니다.

1-2. 쪽지



받은 쪽지함

위치 [홈](#) > [마이페이지](#) > [받은 쪽지함](#)

마이페이지

- 환경교육 교구 관리 +
- 체험 환경교육 프로그램 지원 관리 +
- 공모전 참여 이력
- 내 문의 내역 +
- 환경교육 전문가 풀 +
- 국가 환경교육 신청 이력 +
- 환경교육시설 예약 이력
- 환경학습 수료/자격 이력
- 환경동아리
- 알림 내역
- 쪽지함 -
 - 받은 쪽지함
 - 보낸 쪽지함
- 설문조사 참여 이력

1 받은 쪽지함

홈 > 마이페이지 > 쪽지함 > 받은 쪽지함

내용 검색 [Q 검색](#) [초기화](#)

총 2 건 10개씩 보기

2	✉ 테스트	보낸사람 김철수	수신일시 2023-05-11 10:08:45
1	✉ 안녕하세요	보낸사람 홍길동	수신일시 2023-05-10 17:15:14

[◀](#) [<](#) [1](#) [>](#) [▶](#)

설명

1. 내가 받은 쪽지를 확인할 수 있는 페이지입니다.

1-2. 쪽지



보낸 쪽지함

위치

홈 > 마이페이지 > 보낸 쪽지함

마이페이지

- 기관정보 +
- 환경교육 교구 관리 +
- 환경교육지원프로그램 지원관리 +
- 공모전 참여 이력
- 환경교육시설 등록 관리
- 내 문의 내역 +
- 환경교육 전문가 풀 +
- 우수환경교육 프로그램 지정 관리 +
- 국가 환경교육 신청 이력 +
- 환경동아리
- 알림 내역
- 쪽지함 -

1 보낸 쪽지함

총 2건

2	✉ 테스트	받는사람 김철수	보낸날짜 2023-05-11 10:08:33
1	✉ 안녕하세요	받는사람 홍길동	보낸날짜 2023-05-10 17:15:14

10개 보기

1

설명

1. 내가 보낸 쪽지를 확인할 수 있는 페이지입니다.



알림 확인

위치 홈

The screenshot shows the homepage of the National Environmental Education Platform. At the top left is the logo and name '국가환경교육 통합플랫폼'. A search bar contains the text '찾고 싶은 키워드를 입력해 주세요.' with a search icon. On the top right, there is a user profile icon labeled '개인회원', a dropdown menu for '마이페이지', and a bell icon for '알림' (1). Below the navigation bar, there are several menu items: '온라인 학습', '프로그램·콘텐츠', '전문가·강사', '교육기관·시설', '참여·신청', and '알림·문의'. A large banner for '환경의 가치, 교육과 같이' is displayed. To the right, a '공지사항' (Notice) section lists several announcements with dates. A '내 알림' (My Notifications) dropdown menu is open, showing two notifications for '환경교육 전문가 섭외 요청 완료' (2) and a '알림 전체 보기' (3) link. Below the banner, there is a section titled '국가대표 환경교육 브랜드' (National Representative Environmental Education Brands) with eight icons representing different programs: '환경교육 우수학교', '푸름이 이동환경교실', '유아 기후환경교육관', '우수환경도서', '환경교육주간', '환경교육도시', '환경교육사', and '우수환경 교육프로그램'.

설명

1. 클릭 시, 내가 받은 알림이 표기됩니다.
2. 알림 내용 클릭 시, 내용에 해당하는 위치로 페이지가 이동됩니다.
3. 전체보기 클릭 시, 마이페이지 > 알림 내역 페이지로 이동하여 내가 받은 알림 내역을 모두 확인할 수 있습니다.



알림 내역

위치

홈 > 마이페이지 > 알림 내역

마이페이지

- 기관정보 +
- 환경교육시설 등록 관리
- 환경교육 교구 관리 +
- 환경교육지원프로그램 자원관리 +
- 공모전 참여 이력
- 내 문의 내역 +
- 환경교육 전문가 풀 +
- 우수환경교육 프로그램 지정 관리 +
- 국가 환경교육 신청 이력 +
- 환경동아리
- 1 알림 내역 ▶**
- 쪽지함 +
- 설문조사 참여 이력
- 사회환경교육기관 지정 관리 +

홈 > 마이페이지 > 알림 내역

2025년 11월

2 알림 모두 삭제

지정단으로 배정 완료
세금이야기의 지정단으로 배정 되었습니다.
자세한 내용은 관리자 사이트에서 확인해주세요.
2025-11-20 15:13:47

3 지정단으로 배정 완료
세금이야기의 지정단으로 배정 되었습니다.
자세한 내용은 관리자 사이트에서 확인해주세요.
2025-11-20 11:35:03

지정단으로 배정 완료
이산화탄소를 잡아먹는 바다이야기의 지정단으로 배정 되었습니다.
자세한 내용은 관리자 사이트에서 확인해주세요.
2025-11-12 14:29:33

4

설명

1. 내가 받은 알림 내역을 확인할 수 있는 페이지입니다.
2. 받은 알림을 모두 삭제할 수 있습니다.
3. 내가 받은 알림이 표기됩니다.
4. 받은 알림을 개별 삭제할 수 있습니다.

1-4. 통합검색



통합검색

위치 **홈**

국가환경교육 통합플랫폼

1 찾고 싶은 키워드를 입력해 주세요.

로그인 회원가입

온라인 학습 프로그램-콘텐츠 전문가강사 교육기관-시설 참여신청 알람문의 소개-안내

2025년 우수환경도서

공지사항	내용정보	인문보도
공지사항	2025년 환경교육사 양성기관 신규 지정 공고	2025-11-19
공지사항	[도봉환경교육센터] 12월 프로그램 홍보 안내	2025-11-19
공지사항	2025년 국가환경교육 통합플랫폼 만족도 조사 당첨자 발표	2025-11-18
공지사항	2025년 환경교육 실태조사 실시 안내 (조사기간 연장 ~11/...	2025-11-18
공지사항	인천녹색구매지원센터 친환경트크론서트 홍보 안내	2025-11-18
공지사항	[인천탄소중립연구지원센터] 인천광역시는 2045 탄소중립 ...	2025-11-17

국가대표 환경교육 브랜드

- 환경교육 우수학교
- 푸름이 이동환경교실
- 유아 기후환경교육관
- 우수환경도서
- 환경교육주간
- 환경교육도시
- 환경교육사
- 우수환경 교육프로그램

설명

1. 검색영역에서 검색 키워드를 입력하면 통합검색 화면으로 이동합니다.

1-4. 통합검색



통합검색

위치 [홈](#) > 통합검색



홈 > 통합검색



상세검색을 통해 검색조건을 설정할 수 있습니다.

교구

일간, 주간, 월간 인기검색어를 확인할 수 있습니다.

인기검색어		일간	주간	월간					
1	환경	2	교육	3	교구	4	환경교육사	5	소음
6	푸름이	7	탄소중립	8	환경통합	9	유아	10	숲속 환경교실

'교구'에 대한 검색 결과입니다. (총 7 건)

정확도순 | 최신순

검색 결과가 출력되며 검색 키워드에 해당하는 데이터가 분류 별로 구분되어 나타납니다.

전체 (7)	메뉴 (4)	게시물 (1)	환경교육 및 자원 (1)	기관 및 시설 (0)	첨부파일 (1)
--------	--------	---------	---------------	-------------	----------

메뉴 (4)

[프로그램.콘텐츠 > 환경교육교구 > 교구 현황.대여](#)

버튼을 클릭하여 검색 결과를 더 많은 검색결과 데이터를 확인할 수 있습니다.

[프로그램.콘텐츠 > 환경교육교구 > 교구 공동구매](#)

[마이페이지 > 환경교육 교구 관리 > 대여 이력](#)

게시물 (1)

[환경교육 교구 대여 신규 등록 및 수량 확장 안내](#)

현재 포스터에 기재된 신규 및 확대 교구는 비활성화 상태로 잠수불가입니다. 수량이 있어도 준비중으로 나오는 경우 17일부터 활성화 되오니 이점 참고하시기 바랍니다.

알림 문의 > 세소식 > 공지사항 | 2023-04-20

1-5. 목록 레이아웃



리스트 공통 기능

위치 홈 > 리스트 페이지

알림 문의

문의 및 제안

3
4

새 소식 + 2

언론보도

웹진 +

기후·환경교육 헬프데스크 +

자주하는 질문

고객센터 -

1 **문의 및 제안**

제4차 환경교육종합계획 의견 제안

5 제목 검색

문의유형

분류

6 초기화
 7 검색

8 총 3건

9
10 10개 보기

11 문의하기

번호	문의유형	분류	제목	상태	작성자	공개여부	등록일
3	1:1문의	교육	10 환경교육 프로그램 홍보 문의	접수완료	김*진	비공개	2025-11-11
2	1:1문의	교육	답변완료 모바일 환경교육사 자격증 ...	답변완료	홍*동	비공개	2025-11-10
1	1:1문의	기타	답변완료 환경연구대회	답변완료	방*규	비공개	2025-11-07

설명

1. 현재 페이지의 타이틀이 표기됩니다.
2. 현재 내가 위치한 메뉴를 나타내는 영역입니다.
3. 나의 SNS로 공유할 수 있는 기능입니다.
4. 해당 페이지의 링크를 복사할 수 있는 기능입니다.
5. 검색필터 영역으로 필터 조건을 설정하고 검색할 수 있습니다.
6. 초기화 버튼 클릭 시, 설정한 필터 조건이 기본값으로 변경됩니다.
7. 필터 설정 후 검색 버튼 클릭 시, 입력한 조건으로 검색이 실행됩니다.
8. 필터에서 조건에 충족된 총 리스트 게시물 수 입니다.
9. 클릭 시, 게시물을 한 화면에서 10개, 50개, 100개씩 볼 수 있는 기능을 제공합니다.
10. 푸른색 글씨 영역을 클릭하면 해당 게시물의 상세 페이지로 이동합니다.
11. 페이지 이동 기능입니다.

<12>

02

국가환경교육 통합플랫폼
기관회원 사용자 매뉴얼

회원가입 및 로그인

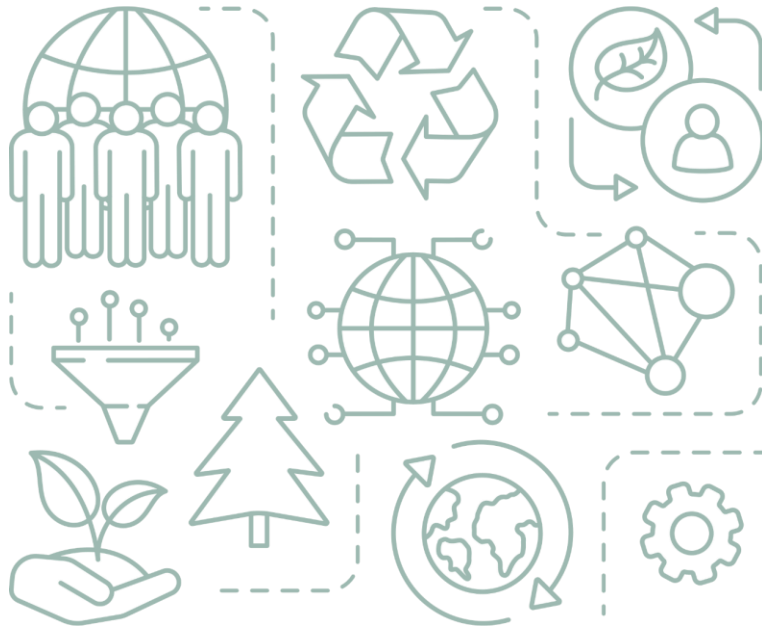

2-1. 회원가입



회원가입 페이지 진입

위치 [홈](#)

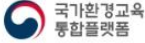

찾고 싶은 키워드를 입력해 주세요.









로그인 [회원가입](#)

[온라인 학습](#) [프로그램 콘텐츠](#) [전문가 강사](#) [교육기관 시설](#) [참여 신청](#) [알림문의](#) [소개 안내](#) [☰](#)



공지사항	내용정보	연락번호
공지사항	2025 제8회 대환경교육연합마당/25.11.21~22 홍보 안내	2025-11-10
공지사항	[환경재단] 기후수학능력시험 홈페이지 오픈 홍보 안내	2025-11-03
공지사항	2025년 환경방학 탐구생활 우수사례 공모전 수상자 발표	2025-10-31
공지사항	★ 2025년 환경교육 실태조사 안내(조사기간 연장 ~11/14)...	2025-10-30
공지사항	2025년 우수환경도서 공모 접수 도서 보금현황 안내	2025-10-29
공지사항	[종량구 환경교육센터] 11월 환경교육 프로그램 홍보 안내	2025-10-29

국가대표 환경교육 브랜드

 환경교육 우수학교	 푸름이 이동환경교실	 유아 기후환경교육관	 우수환경도서
 환경교육주간	 환경교육도시	 환경교육사	 우수환경 교육프로그램

설명

1. 상단 우측에 회원가입을 클릭하여 회원가입 페이지로 이동합니다.

2-1. 회원가입



유형 선택

위치

홈 > 회원가입



회원가입

01 회원가입 유형

02 약관동의

03 본인인증

04 회원정보입력

05 가입완료

개인회원

만 14세 이상 내국인



개인회원 가입

어린이회원

만 14세 미만 내국인



어린이회원 가입

기관회원

정부 및 지자체(산하 공공기관 포함)
민간 환경교육 기관 및 단체, 학교, 유치원, 어린이집 등
기관의 대표 계정 생성



기관회원 가입

취소

설명

1. 기관회원에 가입하시기 위해서는 우측의 기관회원 가입을 클릭해주세요.

2-1. 회원가입



약관동의

위치

홈 > 회원가입



회원가입

01 회원가입 유형

02 약관동의

03 본인인증

04 회원정보입력

05 가입완료

서비스 이용약관 (필수)

동의 미동의

국가환경교육 통합플랫폼 회원가입을 위한 개인정보 수집·이용 동의 (필수)

☞ 위와 같이 개인정보를 수집·이용하는데 동의하십니까? 동의 미동의

개인정보 제3자 제공 동의 (필수)

☞ 위와 같이 개인정보를 수집·이용하는데 동의하십니까? 동의 미동의

전체 약관 동의

이전

설명

1. 화살표를 누르면 약관이 표시됩니다.
2. 이용약관을 확인하신 후 체크박스를 클릭하여 동의처리를 진행해 주세요.
(필수 항목은 모두 동의해야 회원가입이 가능합니다)
2. 전체 약관 동의 체크박스를 클릭하여 모든 동의항목을 일괄 동의 처리 할 수 있습니다.
3. 이용약관 동의 후 확인 버튼을 클릭하여 다음 단계로 이동합니다.

2-1. 회원가입



본인인증

위치

홈 > 회원가입



회원가입

01 회원가입 유형

02 약관동의

03 본인인증

04 회원정보입력

05 가입완료



휴대폰 인증

'인증하기' 버튼을 클릭하여 실명인증을 진행해주세요.

1

인증하기



아이핀 인증

'인증하기' 버튼을 클릭하여 실명인증을 진행해주세요.

2

인증하기

- [정보통신망 이용촉진 및 정보보호 등에 관한 법률시행령 제 29조 10에 따른 본인확인란, 공인인증기관 그 밖에 본인확인서비스를 제공하는 제3자를 통하여 본인임을 확인하는 것을 의미합니다.]
- 환경교육포털은 개인정보에 대한 유출 및 도용을 방지하기 위해 본인인증을 시행하고 있습니다.
- 회원님의 개인정보는 항상 암호화되어 처리됩니다.
- 본인인증 시 제공되는 정보는 해당 인증기관에서 직접 수집하며, 인증 이외 용도로 이용 또는 저장하지 않습니다.

설명

1. 본인 확인을 위해 휴대폰 인증을 진행해야 합니다. 인증하기 버튼을 클릭하여 휴대폰 인증을 진행해 주세요.
2. 아이핀 인증을 통해 국가환경교육 통합플랫폼에 가입할 수 있습니다.

※ 14세 이상 성인은 본인 명의의 휴대전화 인증을 진행해 주시고, 14세 미만 어린이는 보호자 휴대전화 인증을 진행해 주세요.

2-1. 회원가입



회원정보입력

위치

홈 > 회원가입

회원가입

01 회원가입 유형

02 약관동의

03 본인인증

04 회원정보입력

05 가입완료

회원정보 입력

* 표시는 필수 입력 정보입니다.

이름	<input type="text" value="홍길동"/>	
아이디 *	<input type="text" value="아이디 입력"/>	중복확인 <input checked="" type="checkbox"/> 사용가능한 아이디 입니다. <small>*아이디 영문+숫자 6~10자 이내</small>
비밀번호 *	<input type="password" value="비밀번호 입력"/>	비밀번호 조건이 일치하지 않습니다.
비밀번호 확인 *	<input type="password" value="비밀번호 확인 입력"/>	비밀번호가 일치합니다.
휴대전화	<input type="text" value="01012345678"/>	
이메일 *	<input type="text" value="이메일 아이디 입력"/> @ <input type="text" value="이메일 도메인 입력"/> <input type="text" value="직접입력"/>	이메일 형식이 올바르지 않습니다.
주소 *	<input type="text" value="지번/도로명을 입력해주세요."/>	<input type="button" value="검색"/>
상세주소 *	<input type="text" value="상세주소를 입력해주세요."/>	상세주소는 100자를 초과할 수 없습니다.
관심분야 * (최대 3개 선택)	<input type="checkbox"/> 교육 프로그램 <input type="checkbox"/> 푸름이 이동환경교실 <input type="checkbox"/> 유아환경교육관 <input type="checkbox"/> 전국 환경교육 기관 · 단체 프로그램	
	<input type="checkbox"/> 지원사업 <input type="checkbox"/> 사회 환경교육 지원사업 <input type="checkbox"/> 학교 환경교육 지원사업	
	<input type="checkbox"/> 제도지원 <input type="checkbox"/> 환경교육사 <input type="checkbox"/> 우수환경교육프로그램 지정제 <input type="checkbox"/> 환경교육도시 지정 <input type="checkbox"/> 사회환경교육관 지정	
맞춤 환경정보 * (최대 3개 선택)	<input type="checkbox"/> 기타 <input type="checkbox"/> 정보/소식 <input type="checkbox"/> 참여/신청	
	<input type="checkbox"/> 실시간 대기정보 <input type="checkbox"/> 내일의 대기정보 <input type="checkbox"/> 시도별 대기정보정보 <input type="checkbox"/> 우리 동네 대기정보 <input type="checkbox"/> 우리 동네 공기질 <input type="checkbox"/> 실시간 공간분포	
	<input type="checkbox"/> 농업날씨365 <input type="checkbox"/> 국내외 배출권 거래동향 <input type="checkbox"/> 빛 공해 조명환경 관리구역 지정현황 <input type="checkbox"/> 전국 저공해차 충전소 운영현황 인증 신청통계	
<input type="checkbox"/> 분야별 온실가스 배출량 및 흡수량 <input type="checkbox"/> 실시간 수질자료 <input type="checkbox"/> 4대강 홍수 정보 <input type="checkbox"/> 연도별 환경정보 등록기업 정보현황		
<input type="checkbox"/> 수계별 실시간 수질자료 <input type="checkbox"/> 기상청 날씨누리 <input type="checkbox"/> 국가하수도 정보시스템 <input type="checkbox"/> 전국 실내 라돈 지도 <input type="checkbox"/> 탄소포인트제 빠른서비스		
<input checked="" type="checkbox"/> 선택하신 정보는 로그인 시, 메인 화면에서 위젯 형태로 확인될 수 있습니다.		

설명

1. 기관 회원가입 할 회원 정보를 양식에 맞게 입력해 주세요.
2. 규칙에 맞는 아이디 입력 후 중복확인 버튼을 클릭해 주세요.
3. 규칙에 맞는 비밀번호를 입력 후 비밀번호 확인 란에 다시한번 동일한 비밀번호를 입력해 주세요.
4. 선택하신 정보에 따라 메인 화면 하단에서 위젯 형태로 확인할 수 있습니다.

2-1. 회원가입



기관정보입력

위치

홈 > 회원가입

1 기관정보 입력 * 표시는 필수 입력 정보입니다.

기관명 *	<input type="text" value="기관명 입력"/>	<input type="button" value="기관 검색"/>
기관유형	<input type="text" value="선택하세요"/>	
사업자등록번호	<input type="text" value="사업자등록번호 입력"/>	
사업자등록증	<input type="button" value="파일선택"/> (교사필수) 사전 교사연수용 안내문(3).pdf × visual_sub_mobile.png × BT50 Driver.zip × 1 파일 형식이 올바르지 않습니다.	
대표자 이름	<input type="text" value="대표자 이름 입력"/>	
대표전화번호 *	<input type="text" value="대표전화번호 입력"/>	
대표팩스번호	<input type="text" value="대표팩스번호 입력"/>	
홈페이지 주소	<input type="text" value="홈페이지 주소 입력"/>	
기관 로고	<input type="button" value="파일선택"/> 	
주소	<input type="text" value="지번/도로명을 입력해주세요."/>	<input type="button" value="검색"/>
상세주소	<input type="text" value="상세주소를 입력해주세요."/>	1 상세주소는 100자를 초과할 수 없습니다.

개인정보 유효기간 *
선택된 유효기간 동안 국가환경교육 통합플랫폼 이용 내역이 없어도 개인정보 분리보관 및 휴면회원으로 전환되지 않습니다.

1년 2년 5년 회원탈퇴 시

3

설명

1. 기관 회원가입 할 기관 정보를 양식에 맞게 입력해 주세요.
2. 기관 검색을 통해 본인의 기관을 검색해 주세요.
만약 기관 검색에서 기관이 나타나지 않을 경우 **기관 검색 팝업 하단의 직접입력 버튼을 클릭하여 기관을 직접 입력해주세요.**
1. 모든 정보를 올바르게 작성 후 가입하기 버튼을 클릭하여 회원가입을 완료해 주세요.



로그인 페이지 진입

위치 **홈**

**국가환경교육
통합플랫폼**

찾고 싶은 키워드를 입력해 주세요.

Q

1

로그인
회원가입

온라인 학습
프로그램-콘텐츠
전문가강사
교육기관-시설
참여-신청
알림-문의
소개-안내
☰

공지사항	채용정보	언론보도
공지사항	2025 환경교육교구 매뉴얼(중등)	2025-10-15
공지사항	2025 환경교육교구 매뉴얼(초등)	2025-10-15
공지사항	2025 에코엔 환경보드게임 시연회 참가자 모집	2025-10-15
공지사항	[공연] 찾아가는 환경뮤지컬 '두근두근 새로운 챌린지' 신청 ...	2025-10-15
공지사항	2025년 환경교육 실태조사 실시 안내	2025-10-15
공지사항	[도봉환경교육센터] 도봉구 제로씨 중급과정 모집 홍보 안내	2025-10-15

국가대표 환경교육 브랜드

환경교육 우수학교

푸름이 이동환경교실

유아 기후환경교육관

우수환경도서

환경교육주간

환경교육도시

환경교육사

우수환경 교육프로그램

설명

- 상단 우측에 로그인을 클릭하여 로그인 페이지로 이동합니다.



로그인 하기

위치

홈 > 로그인

국가환경교육 통합플랫폼

개인회원

기관회원

회원 로그인

아이디

비밀번호

아이디저장

기관회원 로그인

[아이디 찾기](#) | [비밀번호 찾기](#) | [회원가입](#)

디지털 원패스

디지털원패스 아이디를 입력해 주십시오.

디지털원패스 아이디

아이디저장

디지털원패스로 로그인

[아이디 찾기](#) | [디지털원패스 회원가입](#)

[개인정보처리방침](#) | [이용약관](#) | [저작권정책](#) | [사이트맵](#)

COPYRIGHT 2023 MINISTRY OF ENVIRONMENT. ALL RIGHTS RESERVED.

설명

1. 기관회원으로 로그인하기 위해서는 기관회원을 선택 하셔야 합니다.
2. 아이디와 패스워드 입력 후 로그인을 진행해주세요.

03

국가환경교육 통합플랫폼
기관회원 사용자 매뉴얼

온라인 학습

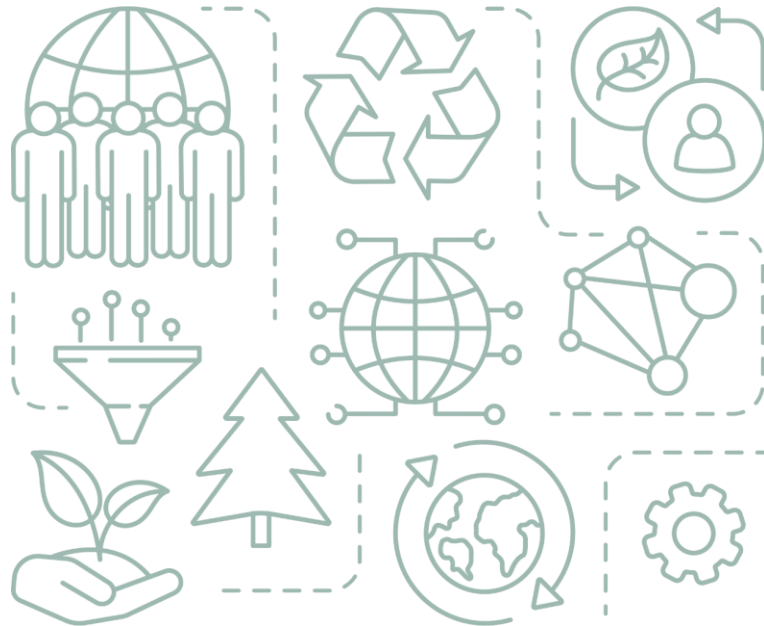

3-1. 온라인 학습



온라인 학습

위치 홈 > 온라인 학습

국가환경교육 통합플랫폼

찾고 싶은 키워드를 입력해 주세요.

기관회원 마이페이지 알림 59.20

1 온라인 학습 프로그램·콘텐츠 전문가·강사 교육기관·시설 참여·신청 알람·문의 소개·안내

환경분야별	전체 기후변화·탄소중립 대기 에너지 물 생명윤리 환경보건 폐기물·자원순환 소음 생태계 토양 지속가능발전 해양	환경교육단편 국립환경인재개발원 KEI 환경정책교육원
생애주기별	전체 유아(7세 이하) 아동(8~13세) 청소년(14~19세) 성인(20세 이상)	
교육대상별	일반 공공기업 환경교사 환경교육 전문가 공무원 환경기술인	
비정규학습		

환경부 국가원경교육센터 공지사향 [중랑구 환경교육센터] 11월 환경교육 프로그램 홍보 안내 2025-10-29

국가대표 환경교육 브랜드

환경교육 우수학교	푸름이 이동환경교실	유아 기후환경교육관	우수환경도서
환경교육주간	환경교육도시	환경교육사	우수환경 교육프로그램

설명

- 온라인 학습 메뉴는 온라인 학습을 위한 외부 링크 페이지를 제공합니다. 해당하는 학습 메뉴를 선택하여 온라인 학습에 참여해보세요.

04

국가환경교육 통합플랫폼
기관회원 사용자 매뉴얼

프로그램 · 콘텐츠

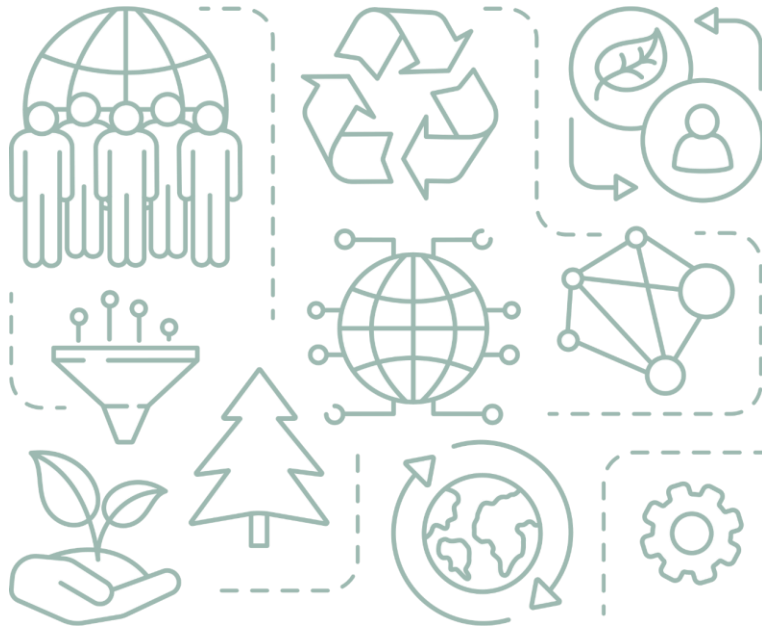

4-1. 프로그램 · 콘텐츠



프로그램 조회

위치 [홈](#) > [프로그램 · 콘텐츠](#) > [프로그램](#)

프로그램 콘텐츠

프로그램

1 전체

기후변화·탄소중립

대기

에너지

물

생명윤리

환경보건

폐기물·자원순환

소음

생태계

토양

지속가능발전

콘텐츠

2 환경교육교구

3 학교환경교육자원

우수환경도서

환경교육용어사전

프로그램 콘텐츠 > 프로그램

프로그램명 프로그램명을 입력해 주세요.

기관명 기관명을 입력해 주세요.

지역 - 전체 -

교육대상 - 전체 -

교육주제 - 전체 - - 전체 -

초기화

검색

총 582 건

2 앨범형 | 목록형



초등 중등

거제해양관광개발공사
내가 버린 쓰레기 어떻게 처리될까?

#생활환경 #지구환경 #환경문화
운영형태: 실내 참가비 무료



초등

(사)제주환경교육센터
제주(jeu)꾼의 초록이야기

#생활환경 #자연환경 #지구환경 #환경문화
운영형태: 실내 참가비 무료



초등

중랑천환경센터
수생태 체험교실

#자연환경
운영형태: 실내·실외 참가비 무료

설명

1. 등록된 우수 환경교육 프로그램을 확인할 수 있는 페이지입니다. 환경주제 별 메뉴를 제공하여 원하시는 주제를 선택해서 자료를 확인할 수 있습니다.
2. 앨범형, 목록형 리스트를 제공합니다.
3. 카드 영역을 클릭하여 상세페이지에서 프로그램 내용을 확인해보세요.

4-1. 프로그램 · 콘텐츠



콘텐츠 조회

위치 홈 > 프로그램 · 콘텐츠 > 콘텐츠

프로그램·콘텐츠

- 프로그램 +
- 1** 콘텐츠 -
 - 전체**
 - 기후변화·탄소중립
 - 대기
 - 에너지
 - 물
 - 생명윤리
 - 환경보건
 - 폐기물·자원순환
 - 소음
 - 생태계
 - 도양
 - 지속가능발전
- 환경교육교구 +
- 학교환경교육자원 +
- 우수환경도서
- 환경교육용어사전

검색어 검색어를 입력해 주세요.

교육주제

교육대상

콘텐츠 유형

등록일 ~

총 3858 건 **2** 앨범형 | 목록형

3 중보영상



한중일 TEMM 청년대표단 청년간담회 '기후회복력있는 미래'

#기타
출처 : 국가환경교육센터(한국환... 2025-10-10

4 카드뉴스



지속가능발전, 모두의 미래를 위한 가이드라인

#환경문화
출처 : 국가환경교육센터(한국환... 2025-09-29

3 카드뉴스



자원순환 실천 가정에서 다 같이!

#생활환경
3 폐기물 및 자원순환 교육센터(한국환... 2025-09-29

설명

- 등록된 환경 콘텐츠를 확인할 수 있는 페이지입니다. 환경주제 별 메뉴를 제공하여 원하시는 주제를 선택해서 자료를 확인할 수 있습니다.
- 앨범형, 목록형 리스트를 제공합니다.
- 환경주제 영역에 마우스 커서를 올리면 소분류 주제가 나타납니다.
- 카드 영역을 클릭하여 상세페이지에서 교육자료를 확인해보세요.

4-2. 환경교육 교구 대여



환경교육 교구 대여 조회

위치

홈 > 프로그램 · 콘텐츠 > 환경교육교구 > 교구 현황 · 대여 목록

프로그램·콘텐츠

- 프로그램 +
- 콘텐츠 +
- 환경교육교구 -
 - 교구 현황·대여 목록**
 - 환경교육 교구 공동구매
- 학교환경교육자원 +
- 우수환경도서
- 환경교육용어사전

환경교육 교구 대여를 신청할 수 있는 페이지입니다.
※ 교구 대여는 기관회원만 신청할 수 있습니다.



교육현장에서 보다 다양한 환경교육이 운영될 수 있도록 체험 놀이형 환경교육 교구를 개발하여 무료로 대여 보급하고 있습니다. 또한 사용자가 쉽게 교구를 활용할 수 있도록 교구 활용 교사연수, 동영상·매뉴얼 보급도 실시하고 있습니다.

교구명

교육유형

교육대상

교구유형

교육주제

초기화

검색

대여 순위

- 1 2022우수환경도서(유아)
- 2 2020우수환경도서(초등(저))
- 3 2020우수환경도서(전연령)
- 4 2020우수환경도서(초등(고))
- 5 2018우수환경도서(초등(고))
- 6 2018우수환경도서(유아)
- 7 2020우수환경도서(유아)
- 8 2018우수환경도서(중고등)
- 9 2018우수환경도서(초등(저))
- 10 2020우수환경도서(중고등)

총 104 건

모집중

우수환경도서

2022 우수환경도서(유아)

유아

2022 우수환경도서(유아)

모집기간: 2025-03-17 ~ 2025-10-24

#기타

모집중

우수환경도서

2022 우수환경도서(초등(저))

아동

2022 우수환경도서(초등(저))

모집기간: 2025-03-17 ~ 2025-10-24

#기타

모집중

우수환경도서

2022 우수환경도서(초등(고))

아동

2022 우수환경도서(초등(고))

모집기간: 2025-03-17 ~ 2025-10-24

#기타

4-2. 환경교육 교구 대여



환경교육 교구 대여 상세

위치

홈 > 프로그램 · 콘텐츠 > 환경교육교구 > 교구 현황 · 대여 목록

교구 현황·대여 목록

프로그램·콘텐츠

- 프로그램 +
- 콘텐츠 +
- 환경교육교구 -
 - 교구 현황·대여 목록
 - 환경교육 교구 공동구매
- 학교환경교육지원 +
- 우수환경도서
- 환경교육용어사전

🏠 > 프로그램 콘텐츠 > 환경교육교구 > 교구 현황·대여 목록
🔗 | 🔖



모집중
우리참나무/축감으로찾기/학교술펠덱스1
 · 푸러미명: 푸러미01▶우리참나무/축감으로찾기/학교술펠덱스1
 · 교육주제: 생활환경·환경보건
 · 교육대상: 유아기(7세이하)
 · 모동구성: 없음
 · 교육유형: 학생중심형
 · 모집기간: 2023-05-25 14:37 ~ 2023-06-17 14:37

1

1차 신청 가능 | 대여기간 2023-05-25 ~ 2023-06-17 (재고 1 개)

수량선택 v 신청

신청 가능

| 대여기간 2023-06-18 ~ 2023-06-30 (재고 1 개)

수량선택 v 신청

2

상세정보

유의사항

후기

<2022년 우수환경도서 중등-12권>

구분	도서명	출판사
1	내일의 도시를 생각해	북트리거
2	늦깎이 까치 부부와의 만남	지성사
3	뜨거운 지구 열차를 멈추기 위해: 모두를 위한 세계환경교육 현장을 가다	한울림어린이(한울림)

설명

1. 대여수량을 설정하고 신청버튼을 클릭하면 신청 정보 입력 페이지로 이동합니다.
2. 아래 탭 영역을 클릭하여 상세정보, 유의사항, 후기를 확인할 수 있습니다.

<29>

4-2. 환경교육 교구 대여



환경교육 교구 대여 신청

위치

홈 > 프로그램 · 콘텐츠 > 환경교육교구 > 교구 현황 · 대여 목록

프로그램·콘텐츠

- 프로그램 +
- 콘텐츠 +
- 환경교육교구 -
 - 교구 현황·대여 목록**
 - 환경교육 교구 공동구매
- 학교환경교육자원 +
- 우수환경도서
- 환경교육용역사전



☞ > 프로그램·콘텐츠 > 환경교육교구 > 교구 현황 · 대여 목록

대여정보

꾸러미명	북극곰과 뽕킨	꾸러미유형	환경교육교구
교육주제	자연환경·생태계기후변화 및 탄소중립	교육대상	성인기(20세 이상)
모듬구성	없음	교육유형	학생중심형
대여기간	3차 : 2023-07-01 ~ 2023-07-31	대여수량	1 개

신청정보

* 표시는 필수 입력 정보입니다.

신청기관	기관유형	민간기업
예상 교육횟수 * 총 <input type="text"/> 회	예상 교육인원 * 총 <input type="text"/> 명	
단체명 * <input type="text"/>	신청지역	제주특별자치도

배송지 정보 확인

* 표시는 필수 입력 정보입니다.

이름 *	<input type="text" value="이름 입력"/>
휴대전화 *	<input type="text" value="021231001"/>
이메일 *	<input type="text"/> @ <input type="text"/> <input type="text"/>
주소 *	<input type="text"/> <input type="text"/> <input type="button" value="수정"/>
상세주소 *	<input type="text" value="상세주소를 입력해주세요."/>

1

설명

- 필수 신청정보 입력 후 대여신청 버튼을 클릭하면 신청을 완료할 수 있습니다.

4-2. 환경교육 교구 대여



환경교육 교구 대여 신청 완료

위치

홈 > 프로그램 · 콘텐츠 > 환경교육교구 > 교구 현황 · 대여 목록

프로그램·콘텐츠

프로그램 +

콘텐츠 +

환경교육교구 -

1 **교구 현황·대여 목록**

환경교육 교구 공동구매

학교환경교육자원 +

우수환경도시

환경교육용어사전

교구 현황·대여 목록

환경교육 교구 현황·대여 목록

환경교육 교구 대여 신청이 완료되었습니다.
진행절차는 마이페이지에서 확인하실 수 있습니다.

2 마이페이지

설명

1. 신청이 정상적으로 되었을 경우 출력되는 화면입니다.
2. 마이페이지 버튼을 클릭하여 마이페이지에서 신청내역을 확인할 수 있습니다.

4-2. 환경교육 교구 대여



환경교육 교구 대여 이력

위치 [홈](#) > [마이페이지](#) > [환경교육 교구 관리](#) > [대여 이력](#)

마이페이지

기관정보 +
환경교육시설 등록 관리
환경교육 교구 관리 -
1 대여이력
공동구매 신청 이력
환경교육지원프로그램 +
자원관리
공모전 참여 이력
내 문의 내역 +
환경교육 전문가 풀 +
우수환경교육 프로그램 +
지정 관리
국가 환경교육 신청 이력 +
환경동아리
알림 내역
쪽지함 +
설문조사 참여 이력

대여이력

홈 > 마이페이지 > 환경교육 교구 관리 > 대여이력

대여모집명 초기화

총 1건

3 반납완료

환경교육교구 대여 모집

신청자수/수량
1차 (2024-08-23 ~ 2024-08-30) / 2개

4 후기작성 배송조회 후기작성

1

설명

1. 교구 대여 이력을 확인할 수 있는 페이지입니다.
2. 내가 신청한 교구 목록을 확인할 수 있습니다.
3. 해당 라벨에서 현재 대여 상태를 확인할 수 있습니다.
4. 교구가 출고된 상태라면 배송조회, 후기작성이 가능하고, 반납완료한 상태라면 후기작성이 가능합니다.

4-3. 환경교육 교구 공동구매



교구 공동구매 조회

위치 [홈](#) > [프로그램](#) > [콘텐츠](#) > [환경교육교구](#) > [환경교육 교구 공동구매](#)

환경교육 교구 공동구매

프로그램·콘텐츠

- 프로그램 +
- 콘텐츠 +
- 환경교육교구 -
 - 교구 현황·대여 목록
 - 1 환경교육 교구 공동구매**
 - 학교환경교육지원 +
 - 우수환경도서
 - 환경교육응용사전

🏠 > 프로그램콘텐츠 > 환경교육교구 > 환경교육 교구 공동구매

공동구매명: 공동구매명을 입력해 주세요.

모집상태: 전체

초기화 검색

2 총 15 건

모집종류	모집기간	모집마감
국가환경교육 통합플랫폼	2024-10-10 ~ 2024-10-12	모집마감
먹이그물 챌린지	2024-08-19 ~ 2024-09-20	모집마감
탄소중립 D-Day 보드게임	2024-08-19 ~ 2024-09-20	모집마감

설명

1. 환경교육 교구 공동구매를 신청할 수 있는 페이지입니다.
2. 모집중인 공동구매 목록을 클릭하여 대여 신청 페이지로 이동해 보세요.

4-3. 환경교육 교구 공동구매



교구 공동구매 신청

위치

홈 > 프로그램 · 콘텐츠 > 환경교육교구 > 환경교육 교구 공동구매

프로그램·콘텐츠

- 프로그램 +
- 콘텐츠 +
- 환경교육교구 -
 - 교구 현황-대여 목록
 - 환경교육 교구 공동구매
- 학교환경교육자원 +
- 우수환경도서
- 환경교육용어사전

홈 > 프로그램·콘텐츠 > 환경교육교구 > 환경교육 교구 공동구매



모집종료

환경퀴즈탐험-탄소중립의 세계 공동구매

· 교구명: 기후변화 4-4 ▶ 초등(고)_환경퀴즈탐험-탄소중립의 세계

지도안 보기

지도안 다운로드

신청기간 2023-08-17 09:00:00 ~ 2023-08-31 18:00:00

현재까지 신청된 총 수량 16개/200개

공동구매 예상 가격(개당) 170,000원

1 0원

2 개인정보 수집 및 이용에 대한 동의

3 신청

- 4** 상세정보
- 유의사항
- 후기

교구명	교구유형	교육주제	교육대상	모듬구성	교육유형
기후변화 4-4 ▶ 초등(고)_환경퀴즈탐험-탄소중립의 세계	환경교육교구	기후변화 및 탄소중립	아동기(8~13세)	4명이하	학생중심형

구성: 게임판 1개, 점수판 5개, 퀴즈카드 94장, 넌센스카드 10장, 이벤트카드 24장

설명

1. 신청 수량을 선택해주세요.
2. 개인정보 수집 및 이용에 대한 동의를 확인 후 동의해 주세요.
3. 신청 버튼을 클릭하여 신청을 진행해 주세요.
4. 상세정보, 유의사항, 후기 탭을 클릭하여 내용을 확인할 수 있습니다.

4-3. 환경교육 교구 공동구매



교구 공동구매 신청

위치 [홈](#) > [프로그램](#) · [콘텐츠](#) > [환경교육교구](#) > [환경교육 교구 공동구매](#)

국가환경교육
통합플랫폼

찾고 싶은 키워드를 입력해 주세요.

test3158 한국어 알림

온라인학습 프로그램·콘텐츠 전문가강사 교육기관·시설 참여 신청 알람문의 소개·안내

교구명: 생태계 순환

배송지 정보 확인

* 표시는 필수 입력 정보입니다.

이름 *	<input type="text" value="이름 입력"/>
휴대전화 *	<input type="text" value="휴대전화번호 입력"/>
이메일 *	<input type="text" value="이메일 아이디 입력"/> @ <input type="text" value="이메일 도메인 입력"/> <input type="text" value="직접입력"/>
주소 *	03920 <input type="text" value="서울 마포구 성암로 330"/> <input type="button" value="수정"/>
상세주소 *	<input type="text" value="상세주소를 입력해주세요."/> 상세주소를 입력해주세요.

설명

1. 배송지 정보를 정확하게 입력해 주세요.
2. 정보 입력 후 신청버튼을 클릭하여 공동구매 신청을 완료합니다.

4-3. 환경교육 교구 공동구매



교구 공동구매 신청 완료

위치

홈 > 프로그램 · 콘텐츠 > 환경교육교구 > 교구 공동구매

환경교육 교구 공동구매

프로그램·콘텐츠

프로그램 +

콘텐츠 +

환경교육교구 -

교구 현황 대여 목록

환경교육 교구 공동구매

학교환경교육자원 +

우수환경도서

환경교육용어사전

환경교육 교구 공동구매 신청이 완료되었습니다.

진행절차는 마이페이지에서 확인하실 수 있습니다.

마이페이지

설명

1. 신청이 완료되면 확인할 수 있는 화면입니다.
2. 마이페이지 버튼을 클릭하여 신청 내역을 확인할 수 있습니다.

4-3. 환경교육 교구 공동구매



교구 공동구매 신청 내역

위치

홈 > 마이페이지 > 환경교육교구관리 > 공동구매 신청 이력

마이페이지
공동구매 신청 이력

- 환경교육 교구 관리 -
- 대여 이력
- 1 공동구매 신청 이력**
- 환경교육지원프로그램 지원관리 +
- 공모전 참여 이력
- 내 문의 내역 +
- 환경교육 전문가 풀 +
- 우수환경교육 프로그램 지정 관리 +
- 국가 환경교육 신청 이력 +
- 환경동아리
- 알림 내역
- 족자함 +
- 설문조사 참여 이력
- 사회환경교육기관 지정 관리 +

홈 > 마이페이지 > 환경교육 교구관리 > 공동구매 신청 이력
🔍 🔗

공동구매명

↶ 초기화
Q 검색

총 1 건 10개씩 보기 ▾

번호	공동구매 모집명	신청기간	수량	신청상태	후기작성	신청일
1	2 [환경 공동구매]감자키우기교구공동구매	2023-04-18 ~ 2023-05-30	2	신청완료	3 작성	2023-05-15

⏪
⏴
1
⏵
⏩

설명

1. 내가 신청한 공동구매 신청 내역을 확인할 수 있습니다.
2. 제목을 클릭하면 상세페이지로 이동할 수 있습니다.
3. 후기작성 버튼을 클릭하여 후기 작성이 가능합니다

4-3. 환경교육 교구 공동구매



교구 공동구매 신청 내역

위치

홈 > 마이페이지 > 환경교육교구관리 > 공동구매 신청 이력

공동구매 신청 이력

마이페이지

- 환경교육 교구 관리 -
- 대여 이력
- 공동구매 신청 이력
- 환경교육지원프로그램 지원관리 +
- 공모전 참여 이력
- 내 문의 내역 +
- 환경교육 전문가 풀 +
- 우수환경교육 프로그램 지정 관리 +
- 국가 환경교육 신청 이력 +
- 환경동아리
- 알림 내역
- 쪽지함 +
- 설문조사 참여 이력
- 사회환경교육기관 지정 관리 +
- 분양 사이트 관리 +

🏠 > 마이페이지 > 환경교육 교구 관리 > 공동구매 신청 이력
🔗 | 🔗

신청 정보

공동구매 모집명	[환경 공동구매]감자키우기교구공동구매	공동구매 신청기간	2023-04-18 13:00:00 ~ 2023-05-30 15:00:00
총 신청수량	2개	금액	100,000원
신청일	2023-05-15 09:23:48	신청상태	신청완료

교구 정보

교구명	교구유형	교육주제	교육대상	모듬구성	교육유형
감자키우기1	환경교육교구	물, 토양	아동기(8~13세), 유아기(7세이하)	4명이하	학생중심형

배송지 정보

이름	홍길동	휴대전화	01000000000
이메일	test@test.com	주소	(03920) 서울 마포구 성암로 330
상세주소	A동 704호		

1
신청취소
목록

설명

1. 상세 페이지에서는 신청취소 버튼을 클릭하여 취소가 가능합니다.

<38>

4-4. 프로그램 · 콘텐츠



우수환경도서 조회

위치 [홈](#) > [프로그램 · 콘텐츠](#) > [우수환경도서](#)

프로그램·콘텐츠

- 프로그램 +
- 콘텐츠 +
- 환경교육교구 +
- 학교환경교육자원 +
- 1 우수환경도서 ▶**
- 환경교육용어사전



우수환경도서는 환경 지식의 축적 및 통합적 사고능력의 확장으로 문제해결 능력을 신장하는 동시에 누구나 쉽게 접할 수 있는 효과적인 일상 환경교육 매체입니다. 기후에너지환경부는 양질의 환경 도서를 유아부터 성인까지 연령대별로 심사·선정해 독서문화를 확산하고 있으며, 93년부터 '25년까지 총 1,195권의 우수환경도서가 선정되었습니다.

[연도별 선정도서 바로가기](#)

검색어 검색어를 입력해 주세요.

작가/출판사 작가/출판사를 입력해 주세요.

대상

주제

선정연도

초기화

검색

총 1088 건

2

목록 열람 **앨범형** **목록형**

- 

감염 동물

김시경
조회수 258회



모두를 위한 지구

상드린 디슨·드클레브 외
조회수 232회



쓰레기섬 친구들

박영임, 이미령
조회수 281회



다시는 낚시 안 해

윤여림
조회수 167회

3

설명

1. 등록된 우수환경도서를 확인할 수 있는 페이지입니다.
2. 앨범형, 목록형 리스트를 제공합니다.
3. 카드 영역을 클릭하여 상세페이지에서 상세 내용을 확인해보세요.



환경교육용어사전 조회

위치 [홈](#) > [프로그램 · 콘텐츠](#) > [환경교육용어사전](#)

프로그램·콘텐츠

- 프로그램 +
- 콘텐츠 +
- 환경교육교구 +
- 학교환경교육자원 +
- 우수환경도서
- 1 [환경교육용어사전 ▶](#)

💡 '17년 교육과정 개편에 대비한 환경교육 용어사전 편찬 결과보고서'를 20년 국가환경교육센터에서 수정 보완하여 '탄소중립을 위한 환경교육용어사전'으로 재발행하였으며, 본 메뉴에는 사전에 등록된 61개의 환경교육 용어가 설명되어 있습니다.
*김남수, 조성화, 한세영, 현명주(2016). 교육과정 개편에 대비한 환경교육 용어사전 편찬. (사)한국환경교육학회

찾고자 하는 환경용어를 검색해보세요.

2

Q 검색
초기화

가나다 ㄱ ㄴ ㄷ ㄹ ㅁ ㅂ ㅃ ㅅ ㅆ ㅈ ㅊ ㅋ ㆁ ㆂ ㆃ ㆄ ㆅ ㆆ ㆇ ㆈ ㆉ ㆊ ㆋ ㆌ ㆍ ㆎ ㆏ ㆐ ㆑ ㆒ ㆓ ㆔ ㆕ ㆖ ㆗ ㆘ ㆙ ㆚ ㆛ ㆜ ㆝ ㆞ ㆟ ㆠ ㆡ ㆢ ㆣ ㆤ ㆥ ㆦ ㆧ ㆨ ㆩ ㆪ ㆫ ㆬ ㆭ ㆮ ㆯ ㆰ ㆱ ㆲ ㆳ ㆴ ㆵ ㆶ ㆷ ㆸ ㆹ ㆺ ㆻ ㆼ ㆽ ㆾ ㆿ ㆿ

ABC A B C D E F G H I J K L M N O P Q R S T U V W X Y Z

3 총 61 건

<p>TLSF 프로그램 Teaching and Learning for Sustainable Future Programme</p>	<p>TLSF 프로그램은 교사를 대상으로 지속가능발전교육에 대해 교육하는 대표적인 교육 프로그램이다. TLSF 프로그램(Teaching and Learning for Sustainable Future Programme)은 교사를 대상으로 지속가능발전교육에 대해 교육하는 대표적인 교육 프로그램이다.</p>
--	--

설명

1. 환경 관련 용어를 확인할 수 있는 페이지입니다.
2. 필터에서 찾고자 하는 키워드 선택 또는 검색어를 입력하여 검색할 수 있습니다.
3. 제목 영역을 클릭하여 상세 페이지에서 자세한 내용을 확인할 수 있습니다.

05

국가환경교육 통합플랫폼
기관회원 사용자 매뉴얼

전문가 · 강사

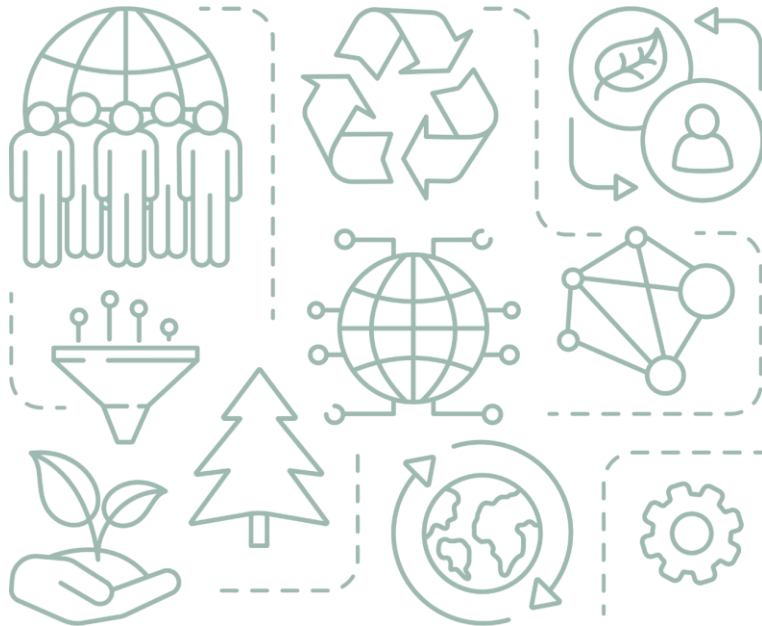

5-1. 환경교육 전문가 섭외



전문가 섭외 요청

위치 [홈](#) > [전문가·강사](#) > [환경교육 전문가](#) > [전문가 현황·섭외](#)

전문가·강사

- 환경교육 전문가 -
- 전문가 현황·섭외
- 전문가 가입 신청
- 강의요청 게시판
- 환경교육사 +

[홈](#) > [전문가·강사](#) > [환경교육 전문가](#) > [전문가 현황·섭외](#)

전문가 섭외 요청을 하기 위해 전문가 현황·섭외 메뉴로 이동해 주세요.

환경교육에 대한 전문지식과 교육경험이 풍부한 환경전문가(교수, 교사, 환경교육사 등) 인력풀을 제공하고 있습니다.
 전문가 유형·분야·대상별 수요에 맞는 강의 요청이 가능합니다.
 환경교육 강의 요청 관련 안내는 공지사항에서 확인 가능합니다.
 ※ 정보제공에 동의한 전문가만 공개됩니다.

필터 영역이며, 원하는 필터를 선택한 후 검색 버튼을 눌러 조회할 수 있습니다.

전문가 유형	- 전체 -	▼
전문분야	- 전체 -	▼
전문분야(대상)	- 전체 -	▼
전문분야(환경주제)	- 전체 -	▼
가능 활동범위	- 전체 -	▼

초기화
검색

총 778 건
랜덤순 | 업데이트순

환경교육사
김*미 (58, 여성)
☆

▶ 전문분야 강의 / 전 연령 / 환경전반, 지구환경, 지역(생...

📅 경력 총 17년 10개월

🎓 자격 환경교육사 3급

📍 가능 활동범위 세종특별자치시, 경기도, 충청남도

2023-07-18 업데이트

요청서 작성

환경교육사
임*선 (31, 여성)
☆

▶ 전문분야 강의, 기획 / 유아기(~7), 아동기(8~13), 청...

📅 경력 총 6년 2개월

🎓 자격 환경교육사 3급

📍 가능 활동범위 서울특별시, 대전광역시, 경기도, 충청북...

2025-09-30 업데이트

요청서 작성

강의 요청할 전문가를 찾고
요청서 작성 버튼을 눌러
요청서를 작성할 수 있습니다.

별표 아이콘을 클릭하여
관심 전문가로 추가할 수 있습니다.

<42>

5-1. 환경교육 전문가 섭외



전문가 섭외 내역 확인

위치 [홈](#) > [마이페이지](#) > [환경교육 전문가 풀](#) > [관심 전문가](#)

마이페이지

관심 전문가

🏠 > 마이페이지 > 환경교육 전문가 풀 > 관심 전문가

- 기관정보 +
- 환경교육시설 등록 관리
- 환경교육 교구 관리 +
- 환경교육지원프로그램 지원관리 +
- 공모전 참여 이력
- 내 문의 내역 +
- 환경교육 전문가 풀 -
 - 전문가 섭외 관리
 - 관심 전문가**
- 우수환경교육 프로그램 지정 관리 +
- 국가 환경교육 신청 이력 +
- 환경동아리
- 알림 내역
- 쪽지함 +
- 설문조사 참여 이력
- 사회환경교육기관 지정 관리 +
- 분양 사이트 관리 +

국가환경교육지원단 이*주 (38, 남성) ★²

📄 전문분야 기획 /135101 /126101

📅 경력 총 1년 0개월

👤 자격

📍 가능 활동범위 서울특별시

2024-01-23 업데이트

요청서 작성 ¹

환경교육사 남**준 (45, 남성) ★

📄 전문분야 강의 /135101 /126101

📅 경력 총 0년 0개월

👤 자격

📍 가능 활동범위 서울특별시

2023-12-07 업데이트

요청서 작성

1

설명

전문가.강사>환경전문가>전문가현황.섭외메뉴의 관심전가 등록을 체크한 대상자가 출력되는 화면입니다.

1. 요청서작성버튼을 클릭하여 요청서작성상세보기 화면으로 이동합니다.
2. 별 모양 아이콘을 클릭하여 관심 전문가 설정을 해제할 수 있습니다.

5-1. 환경교육 전문가 섭외



전문가 섭외 요청서 작성

위치

홈 > 전문가·강사 > 환경교육 전문가 > 전문가 현황·섭외

전문가·강사

환경교육 전문가 -

1 전문가 현황·섭외

전문가 가입 신청

강의요청 게시판

환경교육사 +

홈 > 전문가·강사 > 환경교육 전문가 > 전문가 현황·섭외



강의요청서 작성

* 표시는 필수 입력 정보입니다.

제목 *	강의를 요청드립니다.		
강의 시작 일시 *	2023-05-02 오후 03:00	강의 종료 일시 *	2023-05-02 오후 03:50
강의 장소(지역) *	지번/도로명 서울 성동구 광나루로 320-2	검색	
	<small>지번주소: 동/읍/면/리 이름을 입력하세요 예) 역삼동, 화도읍, 둔내면 도로명주소(새주소): 도로명을 입력하세요 예) 중앙로, 불정로432번길</small>		
상세주소 *	YD빌딩		
신청자 휴대전화 *	01012345678		
신청자 이메일 *	test	@	test.com
		직접입력	▼
요청 내용 *	환경교육 강의를 부탁드립니다.		
첨부파일	파일선택		

* 첨부 가능 확장자: png, gif, jpg, jpeg

* 첨부 가능 총 용량: 50Mbyte

* 첨부 가능 개별 용량: 10Mbyte

이전

요청 2

설명

1. 리스트에서 요청서 작성 버튼을 누르면 출력되는 화면입니다.
2. 강의 요청서를 작성 후 [요청] 버튼을 클릭하여 강의 요청을 진행합니다.

5-1. 환경교육 전문가 섭외



전문가 섭외 요청 완료

위치

홈 > 전문가·강사 > 환경교육 전문가 > 전문가 현황·섭외

전문가·강사

환경교육 전문가 -

1 전문가 현황·섭외

전문가 가입 신청

강의요청 게시판

환경교육사 +

홈 > 전문가·강사 > 환경교육 전문가 > 전문가 현황·섭외

섭외요청이 완료되었습니다.

2 요청내역 확인

환경부

생물다양성교육센터

UNEP

Convention on Biological Diversity

LG 사이언스랜드

설명

1. 요청서 작성이 정상적으로 완료되면 출력되는 화면입니다.
2. 요청내역 확인 버튼을 눌러 내가 요청한 내역을 확인할 수 있습니다.

5-1. 환경교육 전문가 섭외



전문가 섭외 내역 확인

위치 [홈](#) > [마이페이지](#) > [환경교육 전문가 풀](#) > [전문가 섭외 관리](#)

마이페이지
전문가 섭외 관리

- 기관정보 +
- 환경교육시설 등록 관리
- 환경교육 교구 관리 +
- 환경교육지원프로그램 지원관리 +
- 공모전 참여 이력
- 내 문의 내역 +
- 환경교육 전문가 풀 -
- 1** 전문가 섭외 관리
- 관심 전문가
- 우수환경교육 프로그램 지정 관리 +
- 국가 환경교육 신청 이력 +
- 환경동아리
- 알림 내역
- 복지함 +
- 설문조사 참여 이력
- 사회환경교육기관 지정 관리 +

홈 > 마이페이지 > 환경교육 전문가 풀 > 전문가 섭외 관리
🔗 | 📄

전문가 유형 - 전체 -

진행상태 - 전체 -

초기화 검색

총 4 건

10개

보기

번호	요청번호	전문가 유형	이름	전문분야	진행상태	후기작성	요청일
4	5	국가환경교육지원단	웹**성(개인)	기획	요청		2023-05-08
3	3	국가환경교육지원단	웹**성(개인)	기획	거절		2023-04-21
2	2	국가환경교육지원단	웹**성(개인)	기획	취소		2023-04-21
1	1	국가환경교육지원단	웹**성(개인)	기획	강의완료	작성완료	2023-04-21

⏪ ⏴ 1 ⏵ ⏩

설명

1. 내가 강의 요청한 내역을 확인하는 페이지입니다.
2. 요청한 강의의 진행상태를 확인할 수 있습니다.
 - 요청 : 강의 요청한 상태
 - 승인 : 전문가가 강의를 수락한 상태
 - 거절 : 전문가가 강의를 거절한 상태
 - 취소 : 요청자가 강의 신청을 취소한 상태
 - 강의완료 : 강의 승인 후 강의를 종료된 상태 (만족도 조사 가능)

5-1. 환경교육 전문가 섭외



전문가 섭외 내역 확인

위치

홈 > 마이페이지 > 환경교육 전문가 풀 > 전문가 섭외 관리

마이페이지

전문가 섭외 관리

🏠 > 마이페이지 > 환경교육 전문가 풀 > 전문가 섭외 관리

강의요청서

3 전문가 정보

1
 쪽지 보내기

2
 요청취소

강의요청서			
제목	강의요청드립니다.		
진행상태	요청		
강의 시작 일시	2023-05-08 15:00	강의 종료 일시	2023-05-08 17:00
강의 장소(지역)	세종특별자치시 도움6로 11		
상세주소	00동		
신청자	웹**성(기관)		
신청자 휴대전화	0100001234	신청자 이메일	test@test.com
요청 내용	환경에 대한 강의를 요청드립니다.		
첨부파일	<div style="display: flex; align-items: center;"> test.png </div>		

목록

설명

1. 상세 페이지 우측 상단의 쪽지보내기를 클릭하시면 전문가에게 쪽지를 발송할 수 있습니다.
2. 요청을 취소하기 위해서는 우측 상단의 요청취소 버튼을 클릭해 주세요.
3. 전문가 정보 탭 클릭 시 전문가의 상세 정보를 확인할 수 있습니다.

5-1. 환경교육 전문가 섭외



전문가 강의 후기 작성

위치

홈 > 마이페이지 > 환경교육 전문가 풀 > 전문가 섭외 관리

전문가 섭외 관리

마이페이지

- 환경교육 교육 관리 +
- 채널 환경교육 프로그램 지원 관리 +
- 공모전 참여 이력
- 내 문의 내역 +
- 환경교육 전문가 풀 -
- 전문가 정보
- 전문가 섭외 관리
- 전문가 요청 관리
- 정보변경이력
- 관심 전문가
- 국가 환경교육 신청 이력 +
- 환경교육시설 예약 이력
- 환경학습 수료/자격 이력
- 환경동아리
- 알림 내역
- 복지함 +
- 설문조사 참여 이력

총 4건

번호 요청일

환경교육전문가풀

16 / 1,000자

12 / 1,000자

작성하신 후기는 전문가님에게 제공되지 않으며, 플랫폼 관리지만 확인할 수 있습니다.

취소 등록

진행상태	후기작성	요청일
강의완료	후기작성	2023-05-08
요청		2023-04-21
요청		2023-04-21
강의완료	작성완료	2023-04-21

10개씩 보기

환경부

생물다양성교육센터

한국환경교육진흥원

Seoul National University

설명

- 출력된 후기작성 팝업에서 강의에 대한 후기를 남겨주세요.
작성된 후기는 통합 플랫폼 관리자에게만 보이며, 전문가 및 타인에게는 후기가 제공되지 않습니다.
- 후기 작성 후 등록 버튼을 눌러 후기 작성을 완료해 주세요.

5-2. 환경교육 전문가 가입 신청



환경교육 전문가 가입 신청

위치

홈 > 전문가·강사 > 환경교육 전문가 > 전문가 가입 신청

전문가강사

환경교육 전문가 -

전문가 현황·섭외

전문가 가입 신청

강의요청 게시판

환경교육사 +

홈 > 전문가강사 > 환경교육 전문가 > 전문가 가입 신청



전문가 가입 신청

환경교육 전문가 풀 소개

환경교육 전문가 풀은 환경교육사 등 전문가 등재신청 후 검증 절차를 거쳐 등록 가능하며, 인력풀대상 지역·분야·대상별 수요에 맞는 강의요청이 가능합니다.

전문가 풀 등록



환경교육사 알아보기



1

환경교육 전문가 풀 가입 신청

설명

1. 전문가 신청을 위해 환경교육 전문가 풀 가입 신청 버튼을 클릭해 주세요.

※ 전문가 신청은 14세 이상 개인회원만 신청할 수 있습니다.

5-3. 환경교육 전문가 강의요청 게시판



환경교육 전문가 강의요청 게시판

위치

홈 > 전문가 · 강사 > 환경교육 전문가 > 강의요청게시판

전문가강사

환경교육 전문가 -

전문가 현황·섭외

전문가 가입 신청

강의요청 게시판

환경교육사 +

홈 > 전문가강사 > 환경교육전문가 > 강의요청게시판



제목 검색

교육대상

교육주제

초기화

검색

총 112 건

10개 ▾

보기

강의요청

번호	교육대상	교육주제	제목	작성자	조회수	등록일	모집마감일
72	중장년기(성인 중기)	지구환경	환경교육 강의 요청 2		102	2025-05-27	
71	전 연령	환경전반	전북 전주시 교사대상 탄소중립교육		78	2025-05-26	
70	노년(성인후기)	환경전반	환경교육 신청		128	2025-05-16	
69	중장년기(성인 중기)	환경전반	입사 1년차 임직원 대상 환경책임 교육		154	2025-05-16	
68	노년(성인후기)	환경전반	시니어일자리참여 대상 탄소중립 관련 강...		90	2025-05-15	
67	청소년기(중학 교)	환경전반	중등 환경프로젝트 수업입니다.		110	2025-05-13	
66	아동기(8~13)	문화환경	국가유산과 환경의 상관성에 관한 강의 요청		46	2025-05-13	

설명

1. 강의요청 게시판 화면입니다. 강의요청 버튼을 클릭하면 등록페이지로 이동합니다.
2. 제목을 클릭하면 상세페이지로 이동합니다.

5-3. 환경교육 전문가 강의요청 게시판



환경교육 전문가 강의요청 게시판 등록

위치

홈 > 전문가·강사 > 환경교육 전문가 > 강의요청게시판

강의요청 게시판

전문화강사

- 환경교육 전문가 -
- 전문가 현황·섭외
- 전문가 가입 신청
- 1 강의요청 게시판**
- 환경교육사 +

🏠 > 전문강사 > 환경교육 전문가 > 강의요청 게시판

게시물 등록 * 표시는 필수 입력 정보입니다.

교육대상 *	- 선택 -
교육주제 *	- 선택 -
담당자명 *	담당자의 이름을 입력해주세요
담당자연락처 *	개인정보 보호를 위해 휴대전화번호는 입력할 수 없습니다
마감일 *	2025-11-14 📅
제목 *	제목을 입력해주세요.
내용 *	교육대상: 교육장소: 교육인원: 세부내용:

목록 **2** 등록

설명

1. 강의요청 게시물을 등록하는 화면입니다. *필수값의 내용을 입력해주세요
2. 작성 후 등록버튼을 클릭하면 작성한 게시물이 등록됩니다.

5-4. 환경교육사 양성현황



환경교육사 양성현황

위치

홈 > 전문가·강사 > 환경교육 전문가 > 강의요청게시판

전문가강사

- 환경교육 전문가 +
- 환경교육사 -
- 환경교육사 양성 현황

🏠 > 전문가강사 > 환경교육사 > 양성현황



양성된 환경교육사의 지역별 분포도를 확인할 수 있습니다.

환경교육사 양성 현황

2015년 환경교육사 양성을 시작으로 현재 2급 367명, 3급 2,804명을 양성하여 총 3,171명의 지도자를 배출하였습니다.

환경교육사 정보는 공개 희망자에 한하여 "환경교육사 현황" 클릭 시 확인 가능합니다.

환경교육사 현황 **환경교육사 현황링크를 클릭하면 전문가현황·섭외화면으로 이동합니다.**



환경교육사 취업 분야

환경 관련 교육기관, 전사 체험시설, 유치원 및 학교 등에서 전문 강사, 해설사, 교사 등으로 활동하고 있습니다. 또한, 사회환경교육기관 지정을 받고자 하는 경우 환경교육사를 상시 고용하여야 하는 등 환경교육사에 대한 의무 고용을 점차 확대하고 있습니다.

06

국가환경교육 통합플랫폼
기관회원 사용자 매뉴얼

교육기관 · 시설

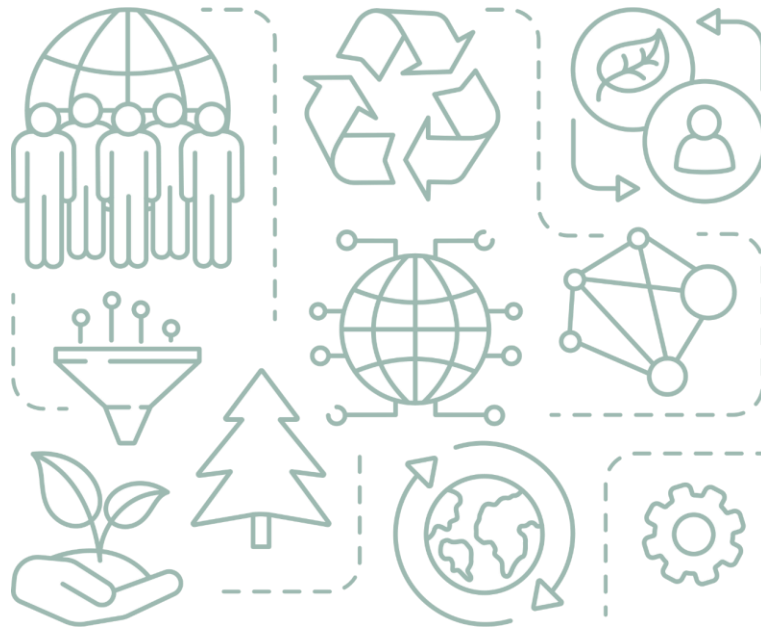



국가환경교육센터

위치 [홈](#) > [교육기관·시설](#) > [환경교육센터](#) > [국가환경교육센터](#)

교육기관·시설

- 환경교육센터 -
- 1** [국가환경교육센터](#)
- 광역환경교육센터
- 기초환경교육센터
- 사회환경교육기관 +
- 민간환경교육기관
- 환경교육사 양성기관 +
- 기후에너지환경부 소속 산하기관 +
- 전국환경교육시설 +
- 유아 기후환경교육관 +
- 푸름이 이동환경교실 +

🏠 > 교육기관·시설 > 환경교육센터 > 국가환경교육센터

국가환경교육센터는 2012년부터 운영되고 있으며 2024년 1월 1일 한국환경보전원이 제5기 국가환경교육센터로 지정되었습니다. (지정기간: '24.1.1~25.12.31) 국가환경교육센터는 환경교육교재 및 프로그램 개발, 환경교육 전문인력 양성 및 활용, 국가환경교육계획 수립 지원 등 환경교육의 거점 역할을 하고 있습니다.

국가 환경교육센터

지역	센터명	기관명	홈페이지
국가	국가환경교육센터	한국환경보전원	2 https://www.keep.go.kr

|

<
기후에너지환경부

한국환경보전원

탄소중립포털

평생학습계좌제

>

설명

1. 국가 환경교육센터를 확인할 수 있는 페이지입니다.
2. 링크 클릭 시, 해당 센터의 웹사이트가 나타납니다.

6-1. 지역환경교육센터



광역환경교육센터

위치 [홈](#) > [교육기관·시설](#) > [환경교육센터](#) > [광역환경교육센터](#)

교육기관·시설

- 환경교육센터 -
 - 국가환경교육센터
 - 1** [광역환경교육센터](#)
 - 기초환경교육센터
- 사회환경교육기관 +
- 민간환경교육기관
- 환경교육사 양성기관 +
- 기후에너지환경부 소속 산하기관 +
- 전국환경교육시설 +
- 유아 기후환경교육관 +
- 푸름이 이동환경교실 +

🏠 > [교육기관·시설](#) > [환경교육센터](#) > [광역환경교육센터](#)
🔗 | 🔗

2025년 기준으로 총15개 광역지자체에서 17개의 광역환경교육센터를 지정운영 중입니다.

광역 환경교육센터

지역	센터명	기관명	홈페이지
부산광역시	부산광역시 환경교육센터	부산환경공단	http://www.beec.or.kr/
대구광역시	대구광역시 환경교육센터	(사)대구환경교육센터	http://daegueec.co.kr
인천광역시	인천광역시 환경교육센터	자연의벗연구소 인천지부	http://www.incheoneec.or.kr
울산광역시	울산광역시 환경교육센터	(제)울산연구원	2 http://www.ueec.or.kr/
세종특별자치시	세종특별자치시 환경교육센터	세종환경교육센터	http://sjeec.or.kr/
경기도	경기도 환경교육센터	경기환경에너지진흥원	https://www.ggeec.or.kr/
강원특별자치도(2)	강원도 환경교육센터 1호	강원도자연학습원	http://www.chi1288.kr/
	강원도 환경교육센터 2호	한국DMZ평화생명동산	http://dmzecopeace.com/
충청북도	충청북도 환경교육센터	청주국제에코콤플렉스((사)푸름환경재단)	http://www.cbcec.kr
충청남도	충청남도 환경교육센터	광덕산환경교육센터	http://www.natureschool.or.kr/

설명

1. 광역 환경교육센터를 확인할 수 있는 페이지입니다.
2. 링크 클릭 시, 해당 센터의 웹사이트가 나타납니다.

6-1. 지역환경교육센터



기초환경교육센터

위치 [홈](#) > [교육기관·시설](#) > [환경교육센터](#) > [기초환경교육센터](#)

교육기관·시설

🏠 > [교육기관·시설](#) > [환경교육센터](#) > [기초환경교육센터](#)
🔗 🔒

2025년 1월 기준 60개의 기초환경교육센터가 지정 운영중입니다

기초 환경교육센터

지역	센터명	기관명	홈페이지
서울특별시	서울시강서구환경교육센터	에코 롱롱 큐브 (재)꽃과어린왕자	https://www.ecolonglong.or.kr/
	서울시금천구환경교육센터	금천GC생태포럼	https://cafe.naver.com/gcnefo
	서울시도봉구환경교육센터	도봉환경교육센터	https://www.ecoclass.or.kr/
	서울시마포구환경교육센터	(사)자연의벗	2 http://www.ecobuddy.or.kr/
	서울시서초구환경교육센터	에코허브	http://www.eco-hub.or.kr/
	서울시중랑구환경교육센터	(사)녹색교육센터	http://greenedu.or.kr/wp/
	서울시서대문구환경교육센터1호	서대문행복청소년센터	http://www.fun1318.or.kr/2021/
	서울시서대문구환경교육센터2호	서대문행복그린센터	https://blog.naver.com/twoeco
	서울시은평구기초환경교육센터1호	(사)물푸레생태교육센터	https://mulpuredu.tistory.com/
	서울시중랑구환경교육센터	구립중랑구환경교육센터	https://blog.naver.com/jn_eco_edu

설명

1. 국가 환경교육센터를 확인할 수 있는 페이지입니다.
2. 링크 클릭 시, 해당 센터의 웹사이트가 나타납니다.

6-2. 사회환경교육기관 현황



기관현황

위치 [홈](#) > [교육기관 · 시설](#) > [사회환경교육기관](#) > [기관현황](#)

교육기관·시설

- 환경교육센터 +
- 사회환경교육기관 -
- 1 기관현황**
- 민간환경교육기관
- 환경교육사 양성기관 +
- 기후에너지환경부 소속 산하기관 +
- 전국환경교육시설 +
- 유아 기후환경교육관 +
- 푸름이 이동환경교실 +

🏠 > [교육기관·시설](#) > [사회환경교육기관](#) > [기관현황](#)



환경교육의 활성화 및 지원에 관한 법률 제15조(사회환경교육기관의 지정 등)에 따라 2023년부터 사회환경교육기관이 지정되었으며, 현재 53개 기관이 지정되었습니다.
※ 사회환경교육기관 지정권자는 사·도지사이며, 사회환경교육기관으로 지정받은 기관의 요청에 따라 기관의 누리집 정보 등록

기관명

지역

초기화

검색

2

마을언덕

사회적협동조합

마을언덕사회적협동조합

• TEL 023030503
• 주소 서울 서대문구 가좌로 77

울산생명의숲

울산생명의숲

• TEL 0522779280
• 주소 울산 남구 삼산로67번길 36-1

(주)창체넷

(주)창체넷

• TEL 15887354
• 주소 충북 청주시 흥덕구 진재로47번길 12-2

with

생태교육센터 워드

생태교육센터 워드

• TEL 01023970485
• 주소 충남 예산군 신양면 불원시왕길 442-84

국립공원공단 무등산국립공원사무소

• TEL 0622271187
• 주소 광주 동구 동산길7번길 5

늘푸른나무 (기후환경교육센터)

늘푸른나무

• TEL 0417361223
• 주소 충남 논산시 중앙로347번길 6

설명

1. 사회환경교육기관을 확인할 수 있는 페이지입니다.
2. 카드 영역 클릭 시, 해당 센터의 웹사이트가 나타납니다.

6-3. 민간환경교육기관



민간환경교육기관

위치 [홈](#) > [교육기관·시설](#) > [민간환경교육기관](#)

교육기관·시설

- 환경교육센터 +
- 사회환경교육기관 +
- 1** 민간환경교육기관 ▶
- 환경교육사 양성기관 +
- 기후에너지환경부 소속 산하기관 +
- 전국환경교육시설 +
- 유아 기후환경교육관 +
- 푸름이 이동환경교실 +

민간 기업·단체·기관 중 환경교육 관련 사업을 수행하고 있는 단체입니다. 기후위기, 탄소중립 등 환경에 대한 이해와 환경보전 생활실천 및 환경교육 활성화를 목적으로 운영하고 있습니다.

기관명

지역

[초기화](#) [검색](#)

민간환경교육단체

2

(사)경남환경교육문화센터

- TEL 0553130677
- 주소 경남 김해시 대항계곡길 24

(사)고흥보성환경운동연합

- TEL 0618585233
- 주소 전남 보성군 벌교읍 채동선로 241-1

(사)공감숲교육연구소

- TEL 0333365716
- 주소 강원 평창군 대관령면 경강로 5073

(사)광주시민환경연구소

- TEL 0622515317
- 주소 광주 동구 중앙로 349-8

(사)광주환경운동연합

- TEL 0625142470
- 주소 광주 동구 중앙로 349-8

국가환경교육 통합플랫폼

(사)극지해양미래포럼

- TEL 0515005229
- 주소 부산 연제구 중앙대로 1217

3

[등록신청](#)

설명

1. 민간환경교육기관을 확인하는 페이지입니다.
2. 카드 영역 클릭 시, 해당 기관의 웹사이트가 나타납니다.
3. 등록신청 버튼 클릭 시, 회원가입 화면으로 이동합니다.
※ 기관회원 가입 시, 선택하신 기관유형이 '민간 환경교육 기관/단체' 라면 회원가입 후 승인되었을 때에 본 페이지에 자동으로 추가되도록 되어있습니다.

6-4. 환경교육사 양성기관



환경교육사 양성기관

위치 [홈](#) > [교육기관·시설](#) > [환경교육사 양성기관](#) > [양성기관 현황](#)

교육기관·시설

[홈](#) > [교육기관·시설](#) > [환경교육사 양성기관](#) > [양성기관 현황](#)

환경교육사 제도는 시범운영(15~16)을 거쳐 2017년부터 본격적으로 시행되었습니다.
 2017년부터 양성과정 지정 운영이 시작되어,
 현재 총 14개(2급 1개, 3급 13개) 기관에서 환경교육사 양성과정을 운영하고 있습니다.

기관명

지역

- 전체 -

초기화
검색

총 14건

청주국제에코롬플렉스

청주국제에코롬플렉스(3급)

- TEL 043-276-8100
- FAX 043-271-4686
- 주소 충북 청주시 흥덕구 무심서로1099번길 111

인천업무사이클에코센터

인천광역시 미추홀구 인천업무사이클 에코센터(3급)

- TEL 032-212-2929
- FAX 032-212-2002
- 주소 인천 미추홀구 매소홀로290번길 7

경상북도환경연수원

(재)경상북도환경연수원(3급)

- TEL 054-440-3212
- FAX 054-440-3289
- 주소 경북 구미시 금오산로 336-97

부산대학교
과학교육연구소

부산대학교(부산대학교 과학교육연

맹산환경생태학습원
MaengSan Eco Center

맹산환경생태학습원(3급)

대구환경교육센터

대구환경교육센터(3급)

설명

1. 환경교육사 양성기관을 확인하는 페이지입니다.
2. 카드 영역 클릭 시, 해당 기관의 웹사이트가 나타납니다.

6-5. 기후에너지기후에너지환경부 소속 · 산하기관



기후에너지 기후에너지환경부 소속 산하기관 외청 · 소속기관

위치 [홈](#) > [교육기관 · 시설](#) > [기후에너지기후에너지환경부 소속.산하기관](#) > [외청 · 소속기관](#)

교육기관·시설

- 환경교육센터 +
- 사회환경교육기관 +
- 민간환경교육기관
- 환경교육사 양성기관 +
- 기후에너지환경부 소속 산하기관 -
- 1 외청·소속기관 산하기관
- 전국환경교육시설 +
- 유아 기후환경교육관 +
- 푸름이 이동환경교실 +

2 기상청

기상청

- TEL 02-2181-0900
- 주소 대전광역시 서구 청사로 189 정부대전청사 1동 11~14층 서울특별시 동작구 여의대방로 16길 61

3

환경부 한강유역환경청

한강유역환경청

- TEL 031-790-2887-8
- 주소 경기도 하남시 미사강변한강로 229

환경부 낙동강유역환경청

낙동강유역환경청

- TEL 055-211-1790
- 주소 경남 창원시 성산구 신월동 104-3 (중앙대로 250번길 5)

환경부 금강유역환경청

금강유역환경청

- TEL 042-865-0800
- 주소 대전광역시 유성구 대덕로 417

환경부 영산강유역환경청

영산강유역환경청

- TEL 062-410-5114
- 주소 광주광역시 서구 계수로 31(유촌동)

환경부 원주지방환경청

원주지방환경청

- TEL 033-764-0981
- 주소 강원특별자치도 원주시 임춘로 65(반곡동)

환경부 대구지방환경청

대구지방환경청

- TEL 053-230-6402~3
- 주소 대구광역시 달서구 화암로 301(대곡동, 정부대구지방합동청사)

환경부 전북지방환경청

전북지방환경청

- TEL 063-238-8800
- 주소 전북특별자치도 전주시 덕진구 안전로 120 (중동829)

환경부 수도권대기환경청

수도권대기환경청

- TEL 031-481-1300
- 주소 경기도 안산시 단원구 원고전로 34

환경부 한강홍수통제소

한강홍수통제소

환경부 낙동강홍수통제소

낙동강홍수통제소

환경부 금강홍수통제소

금강홍수통제소

설명

1. 기후에너지 기후에너지환경부 외청 · 소속기관을 확인할 수 있는 페이지입니다.
2. 카드 영역 클릭 시, 해당 기관의 웹사이트가 나타납니다.
3. SNS 아이콘 클릭 시, 클릭한 SNS 채널이 나타납니다.

6-5. 기후에너지기후에너지환경부 소속 · 산하기관



기후기후에너지환경부 기후에너지환경부 소속.산하기관

위치

홈 > 교육기관 · 시설 > 기후에너지기후에너지환경부 소속 · 산하기관 > 산하기관

교육기관·시설

- 환경교육센터 +
- 사회환경교육기관 +
- 민간환경교육기관
- 환경교육사 양성기관 +
- 기후에너지환경부 소속 산하기관 -
- 외청·소속기관
- 1 산하기관**
- 전국환경교육시설 +
- 유아 기후환경교육관 +
- 푸름이 이동환경교실 +

2



한국수자원공사

- TEL 042-629-3114
- 주소 대전광역시 대덕구 신탄진로 200

3 



한국환경공단

- TEL 032-590-4000
- 주소 인천광역시 서구 환경로 42(경서동 종합환경연구단지)





국립공원공단

- TEL 033-769-9300
- 주소 강원특별자치도 원주시 혁신로 22(반곡동)





수도권매립지관리공사

- TEL 032-560-9300
- 주소 인천광역시 서구 자원순환로 170(백석동)





한국환경산업기술원

- TEL 02-2284-1000
- 주소 서울특별시 은평구 진흥로 215





국립생태원

- TEL 041-950-5300
- 주소 충청남도 서천군 마서면 금강로 1210



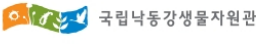

국립낙동강생물자원관

- TEL 054-530-0700
- 주소 경상북도 상주시 도남2길 137

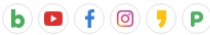



국립호남생물자원관

- TEL 061-288-7800
- 주소 전라남도 목포시 고하도안길99





한국상하수도협회

- TEL 02-3156-7777
- 주소 서울특별시 영등포구 대림로 244(대림동)



설명

1. 기후에너지환경부 산하기관을 확인할 수 있는 페이지입니다.
2. 카드 영역 클릭 시, 해당 기관의 웹사이트가 나타납니다.
3. SNS 아이콘 클릭 시, 클릭한 SNS 채널이 나타납니다.



전국환경교육시설

위치 [홈](#) > [교육기관·시설](#) > [전국환경교육시설](#) > [시설현황](#)

교육기관·시설

- 환경교육센터 +
- 사회환경교육기관 +
- 민간환경교육기관 +
- 환경교육사 양성기관 +
- 기후에너지환경부 소속 산하기관 +
- 전국환경교육시설 -
- 1 시설 현황**
- 유아 기후환경교육관 +
- 푸름이 이동환경교실 +



전국의 환경교육시설 현황입니다. 강의실, 교육실, 강당 등 다양한 형태의 공간을 환경교육을 위해 운영하고 있습니다. 환경교육시설 중 예약이유가 가능한 시설은 "환경교육시설 예약 바로가기" 클릭시 확인이 가능합니다.

[환경교육시설 예약 바로가기](#)

2

3



강원특별자치도자연학습원
강원도자연학습원 연수시설

강원특별자치도 원주시 소조면 구룡사로
451강원도자연학습원



제주지속가능환경교육센터
견학 시설

제주특별자치도 제주시 송이길
226제주도지속가능환경교육센터



광주환경공단
광주환경공단 환경교육 시설

광주 서구 천변우하로 79광주환경공단



(재)경상남도환경재단
교육 시설

경남 산청군 시천면 지리산대로
1경상남도환경교육원



김해시청(김해시탄소중립체험관)
김해시탄소중립체험관

경남 김해시 부곡로 33김해탄소중립체험관
(친환경에너지공원 내)



전라북도자연환경연구원
연수 시설

전북 무주군 안성면 칠연로
607전라북도자연환경연구원

설명

1. 전국환경교육시설 시설현황 페이지입니다.
2. 환경교육시설 예약바로가기 클릭 시 참여.신청의 환경교육시설예약 화면이 나타납니다.
3. 하단 카드에서 시설 현황과 주소 등 상세 내용을 확인할 수 있습니다.



유아환경교육관

위치 [홈](#) > [교육기관·시설](#) > [유아기후환경교육관](#) > [운영안내](#)

교육기관·시설

- 환경교육센터 +
- 사회환경교육기관 +
- 민간환경교육기관
- 환경교육사 양성기관 +
- 기후에너지환경부 소속 산하기관 +
- 전국환경교육시설 +
- 유아 기후환경교육관 -
- 1 운영 안내**
- 교육 안내
- 푸름이 이동환경교실 +

운영 안내

교육대상	유아
운영 기간	25.01.01 ~ 12.31
신청 자격	유치원, 어린이집(수도권, 충북권, 전북권)
교육비	무료

교육 안내

사업 소개

"유아 기후환경교육관"은 수준별로 전문화된 환경교육 서비스를 제공하는 유아 전용 환경교육 체험학습장으로, 현재 수도권, 충북 지역, 전북 지역에서 운영되고 있습니다.

각 교육관은 특색을 살린 실내·외 체험형 시설을 갖추고 있으며, 누리과정과 연계한 수준별, 유형별 체험프로그램 및 공동프로그램을 제공하고 있습니다.

교육권역



수도권 [☞ 위치보기](#) **2**
 한국환경보전원
 02) 3407-1583
 서울특별시 광진구 광나루로 441



충북권 [☞ 위치보기](#)
 한국교원대학교 영유아교육연수원
 043) 230-3376, 3377
 충청북도 청주시 흥덕구 강내면



전북권 [☞ 위치보기](#)
 전주자연생태관
 063) 281-2730, 5252
 전북특별자치도 전주시 완산구

설명

1. 유아환경교육관 운영 안내 페이지입니다.
2. 위치보기 클릭 시 지도팝업이 나타납니다.



유아환경교육관

위치 [홈](#) > [교육기관·시설](#) > [유아기후환경교육관](#) > [교육안내](#)

교육기관·시설

- 환경교육센터 +
- 사회환경교육기관 +
- 민간환경교육기관
- 환경교육사 양성기관 +
- 기후에너지환경부 소속 산하기관 +
- 전국환경교육시설 +
- 유아 기후환경교육관 -
 - 운영 안내
 - 교육 안내
- 푸름이 이동환경교실 +

운영 안내

교육 안내

교육신청

교육유형 별 신청방법이 상이합니다.

상시교육	가족교육	교사교육·예비 교사교육	행사교육
유치원 및 어린이집 교육 2 바로가기	가족 동반 교육 바로가기	교사 및 인솔교사/ 관련 학부 및 대학원생 대상 교육 전화문의	이벤트성 교육 전화문의

프로그램 소개

수도권

충북권

전북권



문의처 02-3407-1583



환경탐구교실
(총 90분 / 최대 25명)

	자연환경		생활환경	
	동물	공기	기후변화	에너지
	4, 5세 나비를 만났어요	4, 5세 미세먼지가 무엇일까?	4, 5세 복극공을 구해줘	4, 5세 다양한 자연에너지
	자연환경	생활환경	실천환경	

설명

1. 유아환경교육관 교육프로그램 안내 페이지입니다.
2. 바로가기 클릭 시 참여신청메뉴의 유아기후환경교육관 교육신청화면이 나타납니다.



푸름이 이동환경교실

위치 [홈](#) > [교육기관·시설](#) > [푸름이 이동환경교실](#) > [운영안내](#)

교육기관·시설

- 환경교육센터 +
- 사회환경교육기관 +
- 민간환경교육기관
- 환경교육사 양성기관 +
- 기후에너지환경부 소속 산하기관 +
- 전국환경교육시설 +
- 유아 기후환경교육관 +
- 푸름이 이동환경교실 -
- 1
[운영 안내](#)
교육 안내

운영 안내

교육 안내

교육대상	초·중·고등
운영 기간	25년 3월 ~ 11월
신청 자격	서울·인천·경기 내 초·중·고등학교 및 기관
교육비	무료
관리 기관	한국환경보전원 (국가환경교육센터 지정)

사업 소개
"푸름이 이동환경교실"은 2004년부터 시작된 기후에너지환경부 환경교육 대표사업으로, 환경주제 콘텐츠를 탑재한 교육차량을 이용하여 학교 및 기관 등 학생들이 있는 곳을 찾아가 환경교육을 실시하는 체험형 이동환경교실입니다.

교육권역



수도권역
서울·인천·경기 방문교육 실시

설명

1. 푸름이 이동환경교실에 대한 소개 페이지입니다.

6-8. 푸름이 이동환경교실



푸름이 이동환경교실

위치 [홈](#) > [교육기관·시설](#) > [푸름이 이동환경교실](#) > [교육안내](#)

교육기관·시설

- 환경교육센터 +
- 사회환경교육기관 +
- 민간환경교육기관
- 환경교육사 양성기관 +
- 기후에너지환경부 소속 산하기관 +
- 전국환경교육시설 +
- 유아 기후환경교육관 +
- 푸름이 이동환경교실 -
- 운영 안내
- [교육안내](#)

운영 안내

1

교육 안내

교육유형

학교교육		기관교육	행사
초등	중·고등	초·중·고등	가족
초등학교를 방문하여 체험 프로그램 운영	중·고등학교를 방문하여 진로 프로그램 운영	지역아동센터, 보육원 등 기관을 방문하여 프로그램 운영	환경, 교육 관련 행사에서 다양한 프로그램 운영
오전·오후 또는 오후		오전·오후 또는 오후	오전·오후
1일 1~4회	1일 1~4회	1일 1~2회	-

일일 프로그램

	초등 프로그램	중등 프로그램
자연환경	연결된 세상, 먹이시슬 · 40분, 80분 · 차량 · 1~2학년 비점오염원 정렬망 보드게임 · 80분 · 차량 · 5~6학년	비점오염원 관리 전문가 되어보기 · 45분 · 차량 · 중학생/고등학생

설명

1. 푸름이 이동환경교실에 대한 소개 페이지입니다.

07

국가환경교육 통합플랫폼
기관회원 사용자 매뉴얼

참여 · 신청

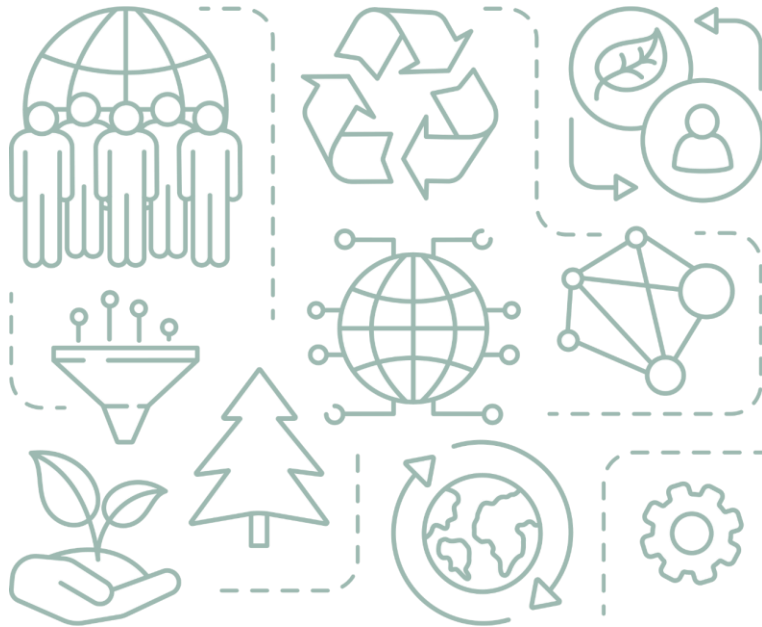

7-1. 유아환경교육관 교육신청



유아환경교육관 교육 조회

위치

홈 > 참여 · 신청 > 학교환경교육 프로그램 > 유아 기후환경교육관 교육신청

참여·신청

- 학교환경교육 프로그램 -
- 유아 기후환경교육관 교육신청
- 푸름이 이동환경교실 교육신청
- 우수환경교육 프로그램 +
- 환경교육지원 프로그램 +
- 환경교육시설 예약
- 사회환경교육기관
- 환경 동아리
- 공모전 · 이벤트 +
- 설문조사



유아 기후환경교육관은 수준별로 전문화된 환경교육 서비스를 제공하는 유아 전용 환경교육 체험학습장으로, 현재 수도권 중북 지역에서 운영되고 있습니다. 각 교육관은 특색을 살린 실내·외 체험형 시설을 갖추고 있으며, 누리과정과 연계한 수준별, 유형별 체험프로그램 및 공동프로그램을 제공하고 있습니다.

프로그램

교육관

교육대상

교육관지역

교육주제

초기화

검색

검색조건을 적용하여 프로그램을 검색할 수 있습니다.

① 교육신청 안내

- 지역 / 주제 / 대상에 맞는 교육과정을 검색해주세요.
- 교육 프로그램의 상세한 교육일은 교육과정 상세페이지에서 확인하고 신청할 수 있습니다.

총 14건

검색결과를 불러옵니다.



[25년 11월] ★환경탐구교실★ 다양한 자연 에너지(달력 하단 "상세정보" 가...

교육관: 수도권 유아기후환경교육관
교육대상: 4세, 5세
교육관지역: 서울특별시
교육주제: 에너지
교육시간: 90분



[25년 11월] ★환경나들이★(달력 하단 "상세정보" 가능일자확인필요)

교육관: 수도권 유아기후환경교육관
교육대상: 3세, 4세, 5세
교육관지역: 서울특별시
교육주제: 생태계
교육시간: 60분



[25년 12월] 지구 지킴이가 될래요

교육관: 전북권 유아기후환경교육관
교육대상: 3세, 4세, 5세
교육관지역: 전북특별자치도
교육주제: 기후변화 및 탄소중립
교육시간: 60분

개별 검색결과와 프로그램명을 클릭하면 상세 화면으로 이동합니다.



7-1. 유아환경교육관 교육신청



유아환경교육관 교육 신청

위치

홈 > 참여 · 신청 > 학교환경교육 프로그램 > 유아환경교육관 교육신청



모집중

[4-7월]두근두근 환경나들이 가요

- 교육관 : 수도권 유아환경교육관 (관람)환경나들이
- 교육대상 : 만3세, 만4세, 만5세
- 교육관지역 :
- 교육주제 :
- 교육시간 : 90분
- 교육정원 : 40명
- 접수방법 : 승인처리

2023 6월						
일	월	화	수	목	금	토
28	29	30	31	1	2	3
4	5	6	7	8	9	10
11	12	13	14	15	16	17
18	19	20	21	22	23	24
25	26					
2	3	4	5	6	7	8

신청가능 ■ 마감 □

선택일 : 2023년 06월 9일

교육회차	상태	대기팀
날짜를 선택해 주세요		

교육일자 선택 시 회차를 선택할 수 있습니다.

교육신청

교육일자/회차 선택 뒤
교육신청 버튼을 눌러 신청을 진행합니다.

상세정보

유역사항

동일 교육관 교육 프로그램

프로그램 상세 정보 및 관련 정보를 확인할 수 있습니다.

나들이를 떠나며 유아가 만나게 되는 다양한 환경 요소를 오감을 통해 직간접적으로 체험할 수 있는 공간입니다. 만3세는 스텝프 지도 없이 자유롭게 체험 하며 만4~5세는 스텝프 지도를 들고 다니면서 스텝프 체험으로 진행합니다. (시간이 짧을 경우는 생략할 수 있음) ** 헬멧을 쓰고 체험하는 암벽등반 형태의 미끄럼틀이 있으므로, 체험 당일에는 헬멧 착용에 불편을 줄 수 있는 모자, 머리핀, 머리끈 착용에 대해 미리 안내해 주시기 바랍니다. * 신청페이지의 '쌍방향 시범교육 동의', '비대면 키트 보급, 수령' 내용은 무시하고 진행하시기 바랍니다. *신청페이지 미리보기와 본 활동의 콘텐츠에 대한 자세한 이미지는 교육프로그램>교육>자료실>수도권 교육프로그램 안내 게시글의 지도안이나, 리플렛에서 확인하실 수 있습니다. 도착시간이 늦어지는 경우, 체험시간을 조절하여 운영하게 됩니다. 참고하세요.

목록

7-1. 유아환경교육관 교육신청



유아환경교육관 교육 신청

위치

홈 > 참여 · 신청 > 학교환경교육 프로그램 > 유아 기후환경교육관 교육신청



홈 > 참여신청 > 학교환경교육 프로그램 > 유아 기후환경교육관 교육신청 > 유아 기후환경교육관 교육신청 약관동의 페이지



01 약관동의

02 신청정보 입력

03 신청완료

개인정보 수집 이용동의 (필수)

1

☞ 위와 같이 개인정보를 수집이용하는데 동의하십니까? 동의 미동의

개인정보 제3자 제공동의 (필수)

2

전체 약관 동의

3

다음

설명

1. 각 약관 하단의 체크박스를 눌러 약관 동의처리를 할 수 있습니다.
2. 전체 약관 동의 체크박스를 눌러 전체 약관 동의처리를 할 수 있습니다.
3. 다음 버튼을 눌러 다음 단계로 진행할 수 있습니다.

7-1. 유아환경교육관 교육신청



유아환경교육관 교육 신청

위치

홈 > 참여 · 신청 > 학교환경교육 프로그램 > 유아환경교육관 교육신청

01 약관동의

02 신청정보입력

03 가입완료

프로그램 정보

프로그램	[26년 8월] 지구 지킴이가 될래요 / 상세정보 하단 신청가능일자 참고	교육관	전북권 유아기후환경교육관
교육정원	20명	교육시간	60분
교육대상	3세, 4세, 5세	교육회차	2026-08-04, 1회차

신청 정보 **교육신청 정보를 입력할 수 있습니다.**

신청기관		연간 교육신청 가능 잔여횟수	10
신청자명		신청자 이메일	
기관주소		상세주소	
방문교사 휴대전화 *	교육일에 방문하는 교사 휴대폰 번호 ※ * 를 제외하고 입력해주세요.	교육대상 *	<input type="checkbox"/> 3세 <input type="checkbox"/> 4세 <input type="checkbox"/> 5세
총 교육인원 *	총 <input type="text"/> 명	인솔교사인원 *	총 <input type="text"/> 명 ※ 유아 10명당 인솔교사 1명 필수 참석
신청인 지역 *	- 선택 -		
기타사항	요청사항 또는 특이사항이 있으시면, 여기에 남겨주세요. 0 / 200자		

교육신청

신청 정보 입력 후 교육신청 버튼을 눌러 신청을 진행합니다.



유아환경교육관 교육 신청

위치

홈 > 참여 · 신청 > 학교환경교육 프로그램 > 유아 기후환경교육관 교육신청

01 약관동의



02 신청정보 입력



03 신청완료



유아환경교육관 교육신청이 완료되었습니다.

진행절차는 마이페이지에서 확인하실 수 있습니다.

1

마이페이지

설명

1. 버튼을 누르면 마이페이지로 이동합니다.

7-1. 유아환경교육관 교육신청



유아환경교육관 교육 신청 이력

위치

홈 > 마이페이지 > 국가환경교육 신청이력 > 유아환경교육관 교육 신청 이력

유아환경교육관 교육 신청 이력

마이페이지

🏠 > 마이페이지 > 국가환경교육 신청이력 > 유아환경교육관 교육 신청이력

🔗 | 🔗

키워드

프로그램명

키워드를 입력해 주세요.

🔍 검색

↺ 초기화

총 4 건 10개씩 보기

번호	교육관	프로그램명	교육일자	회차	신청상태	신청일	설문참여
4	충북권 유아환경교육관	2023 유아환경교육(충북권)	2023-04-27	1회차	신청완료	2023-04-21	설문참여
3	충북권 유아환경교육관	2023 유아환경교육(충북권)	2023-04-28	1회차	승인대기	2023-04-18	
2	충북권 유아환경교육관	2023 유아환경교육(충북권)	2023-04-27	1회차	승인대기	2023-04-18	
1	mekc	0413테스트	2023-05-17	12	승인대기	2023-04-17	

설명

1. 신청 이력 중 원하는 내용을 검색할 수 있습니다.
2. 프로그램명을 클릭하면 신청 상세 내용을 확인할 수 있습니다.
3. 신청에 대한 신청 상태를 확인할 수 있습니다.
 - 승인대기 : 교육정원 내 교육인원으로 신청 시
 - 대기신청 : 교육정원 초과 교육인원으로 신청 시
 - 신청완료 : 교육신청 승인이 완료된 경우
 - 신청취소 : 사용자가 교육신청을 취소한 경우
 - 승인거부 : 교육신청 승인이 거부된 경우
4. 프로그램 만족도 설문 참여 버튼은 신청 승인 뒤 설문참여 란에 생성됩니다.
설문참여 이후 설문참여 버튼은 설문확인 버튼으로 변경됩니다.

7-2. 푸름이 이동환경교실 교육신청



푸름이 이동환경교실 교육 신청 조회

위치

홈 > 참여 · 신청 > 학교환경교육 프로그램 > 푸름이 이동환경교실 교육신청

참여·신청

- 학교환경교육 프로그램 -
 - 유아 기후환경교육관 교육신청
 - 푸름이 이동환경교실 교육신청**
- 우수환경교육 프로그램 +
- 환경교육지원 프로그램 +
- 환경교육시설 예약
- 사회환경교육기관
- 환경 동아리
- 공모전 · 이벤트 +
- 설문조사



'푸름이 이동환경교실'은 수소트럭을 개조하여 환경주제 콘텐츠를 탑재, 학습자가 있는 곳을 찾아가 환경교육을 실시하는 체험형 이동 환경교실입니다. 2004년에 초등학교를 대상으로 시작하였으며, 2015년에는 자유학기제 도입에 따라 중학교까지, 2020년부터는 고등학생까지 확대 운영하고 있습니다.

푸름이 이동환경교실 교육신청은 기관회원만 신청할 수 있습니다.

운영권역

교육주제

운영형식

교육대상

초기화

검색

① 교육신청 안내

- 권역 / 주제 / 대상에 맞는 교육과정을 검색해주세요.
- 교육 프로그램의 상세한 교육일은 교육과정 상세페이지에서 확인하고 신청할 수 있습니다.
- 신청 완료 후, 교육 참여 대상자에게 회원정보에 있는 연락처를 통해 운영담당자가 승인 안내 쪽지를 발송합니다.

총 84건

수요교육

AR 미세먼지 대응교육 (40분)

* 학교 신청 X, 4요일에 진행되는 **센터 전용 교육**입니다.

[2025-08월] (수요교육) AR을 활용한 미세먼지 대응교육_40분

교육구분: 공통교육
 운영권역: 수도권역
 교육주제: 기후변화 및 탄소중립
 운영형식: 일일교육
 교육대상: 초등1, 초등2

수요교육

AR 미세먼지 대응교육 (80분)

* 학교 신청 X, 4요일에 진행되는 **센터 전용 교육**입니다.

[2025-08월] (수요교육) AR을 활용한 미세먼지 대응교육_80분

교육구분: 공통교육
 운영권역: 수도권역
 교육주제: 기후변화 및 탄소중립
 운영형식: 일일교육
 교육대상: 초등1, 초등2

수요교육

코딩북과 환경안전교육 (40분)

* 학교 신청 X, 4요일에 진행되는 **센터 전용 교육**입니다.

[2025-08월] (수요교육) 코딩북과 함께하는 환경안전교육_40분

교육구분: 공통교육
 운영권역: 수도권역
 교육주제: 환경보건
 운영형식: 일일교육
 교육대상: 초등3, 초등4, 초등5, 초등6

7-2. 푸름이 이동환경교실 교육신청



푸름이 이동환경교실 교육 신청

위치

홈 > 참여 · 신청 > 학교환경교육 프로그램 > 푸름이 이동환경교실 교육신청

홈 > 참여신청 > 국가환경교육 > 푸름이 이동환경교실 교육신청



그린볼을 굴려 지구를 지키자

- 교육구분: 공통교육
- 운영권역: 환경보전
- 교육주제: 기후변화 및 탄소중립
- 운영형식: 일일교육
- 교육대상: 초등3, 초등4, 초등5, 초등6
- 교육정원: 30명
- 교육시간: 90분
- 접수방법: 승인처리



지역 선택

- 선택 -

교육을 수강할 지역을 선택할 수 있습니다.

< 2023 6월 >

일	월	화	수	목	금	토
28	29	30	31	1	2	3
4	5	6	7	8	9	10
11	12	13	14	15	16	17
18	19	20	21	22	23	24
25	26	27	28	29	30	1
2	3	4	5	6	7	8

신청가능 마감

신청 가능한 일자를 확인할 수 있습니다.

선택일: 2023년 06월 07일

교육회차

상태

대기팀

지역과 교육일자 선택 시 회차를 선택할 수 있습니다.

교육신청

지역/교육일자/회차 선택 뒤
교육신청 버튼을 눌러 신청을 진행합니다.

상세정보

유의사항

동일 운영권역 교육 프로그램

지구온난화 교육

프로그램 상세 정보 및 관련 정보를 확인할 수 있습니다.

목록

7-2. 푸름이 이동환경교실 교육신청



푸름이 이동환경교실 교육 신청

위치

홈 > 참여 · 신청 > 학교환경교육 프로그램 > 푸름이 이동환경교실 교육신청

국가환경교육
통합플랫폼

국가환경교육
통합플랫폼

특화, 지속 교육

- 교육구분: 특화교육
- 운영권역: 전북권역
- 교육주제: 대기
- 운영형식: 지속교육
- 교육대상: 초등1, 초등2
- 교육정원: 30명
- 교육시간: 50분
- 접수방법: 승인처리

지역 선택 전북권역 > 존

교육을 수강할 지역을 선택할 수 있습니다.

신청	교육요일	교육일자	교육회차	상태	대기팀
<input type="radio"/>	수요일, 화요일	2023-06-07, 2023-06-14, 2023-06-21, 2023-06-28, 2023-06-06, 2023-06-13, 2023-06-20, 2023-06-27	1회차	신청가능	0팀

신청 가능한 회차를 확인할 수 있습니다.
지속교육은 정해진 요일과 기간동안 정기적으로 이어 진행됩니다.

교육신청

상세정보

유의사항

지역/신청회차 선택 뒤
교육신청 버튼을 눌러 신청을 진행합니다.

프로그램 상세 정보 및 관련 정보를 확인할 수 있습니다.

7-2. 푸름이 이동환경교실 교육신청



푸름이 이동환경교실 교육 신청

위치

홈 > 참여 · 신청 > 학교환경교육 프로그램 > 푸름이 이동환경교실 교육신청

01 약관동의

02 신청정보 입력

03 신청완료

푸름이 이동환경교실 교육 신청을 위한 개인정보 수집·이용 동의 (필수)

동의 미동의

개인정보 제3자 제공 동의 (필수)

동의 미동의

전체 약관 동의

다음

설명

1. 각 약관 하단의 체크박스를 눌러 약관 동의처리를 할 수 있습니다.
2. 전체 약관 동의 체크박스를 눌러 전체 약관 동의처리를 할 수 있습니다.
3. 다음 버튼을 눌러 다음 단계로 진행할 수 있습니다.

7-2. 푸름이 이동환경교실 교육신청



푸름이 이동환경교실 교육 신청

위치

홈 > 참여 · 신청 > 학교환경교육 프로그램 > 푸름이 이동환경교실 교육신청

01 약관동의

02 신청정보입력

03 가입완료

프로그램 정보

프로그램	(복사-2025)7월 푸름이 프로그램	지역	대전광역시>대덕구
교육정원	1명	교육시간	1분
교육대상	초등5, 고등3		
교육일자	2025.11.18	교육회차	오전 09:00:00 ~ 10:00:00

신청 정보 **교육신청 정보를 입력할 수 있습니다.**

신청기관	국립공원공단	전화번호	
신청자명		휴대전화	
기관주소		상세주소	
이메일		기관 FAX번호	
교육대상 *	<input type="checkbox"/> 초등5 <input type="checkbox"/> 고등3		
총 교육인원 *	총 <input type="text"/> 명		
희망 교육 시작시간 *	00	시	00
		분	
희망 교육 종료시간 *	00	시	00
		분	
비고	<input type="text"/>		

0 / 200자

교육신청

신청 정보 입력 후 교육신청 버튼을 눌러 신청을 진행합니다.



푸름이 이동환경교실 교육 신청 완료

위치

홈 > 참여 · 신청 > 학교환경교육 프로그램 > 푸름이 이동환경교실 교육신청

01 약관동의



02 신청정보 입력



03 신청완료



푸름이 이동환경교실 교육신청이 완료되었습니다.

진행절차는 마이페이지에서 확인하실 수 있습니다.

1

마이페이지

설명

1. 버튼을 누르면 마이페이지로 이동합니다.

7-2. 푸름이 이동환경교실 교육신청



푸름이 이동환경교실 교육 신청 이력

위치

홈 > 마이페이지 > 국가환경교육 신청이력 > 푸름이 이동환경교실 교육 신청 이력

푸름이 이동환경교실 교육 신청 이력

마이페이지

- 기관정보 +
- 환경교육시설 등록 관리
- 환경교육 교구 관리 +
- 환경교육지원프로그램 지원관리 +
- 공모전 참여 이력
- 내 문의 내역 +
- 환경교육 전문가 풀 +
- 우수환경교육 프로그램 지정 관리 +
- 국가 환경교육 신청 이력 -
 - 유아 기후환경교육관 교육 신청 이력
 - 푸름이 이동환경교실 교육 신청 이력**
- 환경동아리
- 알림 내역

홈 > 마이페이지 > 국가환경교육 신청이력 > 푸름이 이동환경교실 교육 신청 이력

프로그램 Q 검색 초기화

총 12건 10개씩 보기 ▾

번호	권역	프로그램명	운영형식	교육일자	회차	신청상태	신청일	설문참여
12	0418_운영권역	0418 프로그램	일일교육	2023-05-01	1	승인대기	2023-04-26	
11	샘플권역(전라제주권)	2023 푸름이이동환경교실(전...	일일교육	2023-04-27	1회차	승인대기	2023-04-25	
10	0418_운영권역	0418 프로그램	일일교육	2023-05-01	1	승인대기	2023-04-24	
9	0418_운영권역	0418 프로그램	일일교육	2023-05-02	2	승인대기	2023-04-24	
8	미어갯운영지역	미어갯교육 테스트 프로그램	일일교육	2023-05-03	2회차	승인대기	2023-04-24	
7	샘플권역(전라제주권)	전북권 푸름이이동환경교실(2...	일일교육	2023-04-27	1회차	신청완료	2023-04-17	설문확인

설명

1. 신청 이력 중 원하는 내용을 검색할 수 있습니다.
2. 프로그램명을 클릭하면 신청 상세 내용을 확인할 수 있습니다.
3. 신청에 대한 신청 상태를 확인할 수 있습니다.
 - 승인대기 : 교육정원 내 교육인원으로 신청 시
 - 대기신청 : 교육정원 초과 교육인원으로 신청 시
 - 신청완료 : 교육신청 승인이 완료된 경우
 - 신청취소 : 사용자가 교육신청을 취소한 경우
 - 승인거부 : 교육신청 승인이 거부된 경우
3. 프로그램 만족도 설문 참여 버튼은 설문참여 이후 설문참여 버튼은 설문확인 버튼으로 변경됩니다.



우수환경교육 프로그램 지정현황 조회

위치 **홈** > 참여 · 신청 > 우수환경교육 프로그램 > 지정현황

참여·신청

- 학교환경교육 프로그램 +
- 우수환경교육 프로그램 -
- 지정현황
- 지정신청
- 컨설팅 신청
- 환경교육지원 프로그램 +
- 환경교육시설 예약
- 사회환경교육기관
- 환경 동아리
- 공모전 · 이벤트 +
- 설문조사



환경교육프로그램의 친환경성, 우수성, 안전성을 심사하여 기후에너지환경부 장관이 지정한 우수한 환경교육프로그램으로, 유아부터 성인까지 전 연령층을 대상으로 11개 주제의 환경교육 프로그램을 지정하여 보급하고 있습니다.

1

프로그램명

운영기관명

지역

교육주제

교육대상

참가비 전체 무료 유료

총 582건

[앨범명](#) [목록명](#)

2

 <p>초등 / 중등</p> <p>거제해양관광개발공사 내가 버린 쓰레기 어떻게 처리될까?</p> <p>#생활환경 #지구환경 #환경문화 운영형태: 실내 참가비 무료</p>	 <p>초등</p> <p>(사)제주환경교육센터 제주(Jeju)폰의 초록이야기</p> <p>#생활환경 #자연환경 #지구환경 #환경문화 운영형태: 실내 참가비 무료</p>	 <p>초등</p> <p>중랑천환경센터 수생태 체험교실</p> <p>#자연환경 운영형태: 실내·실외 참가비 무료</p>
--	---	---

설명

1. 검색필드에 검색조건을 입력 후 초기화 버튼을 누르면 입력한 검색조건이 초기화됩니다.
검색조건을 입력 후 검색 버튼을 누르면 입력한 검색조건으로 검색할 수 있습니다.
2. 검색 결과가 표기됩니다. 프로그램명 클릭 시 프로그램 상세 내용을 확인할 수 있습니다.



우수환경교육 프로그램 지정 신청

위치 [홈](#) > [참여 · 신청](#) > [우수환경교육 프로그램](#) > [지정신청](#)



참여·신청

- 학교환경교육 프로그램 +
- 사회환경교육 프로그램 +
- 우수환경교육 프로그램 -
 - 지정현황
 - 지정신청**
 - 컨설팅 신청
- 환경교육시설 예약
- 환경 동아리
- 공모전 · 이벤트 +
- 초록작당소 안내/대관
- 설문조사

홈 > 참여 신청 > 우수환경교육 프로그램 > 지정신청



우수환경교육 프로그램은 기관회원으로만 신청할 수 있습니다.

우수 환경교육 프로그램 지정

우수 환경교육프로그램 지정제는 수준 높은 환경교육프로그램 개발·보급을 위해 2010년부터 시작된 제도입니다.

본 제도는 신뢰할 수 있는 우수한 환경교육프로그램을 국민에게 제공함을 목표로 합니다.

환경교육프로그램의 친환경성, 우수성, 안전성을 심사하여 환경부장관님이 지정하는 국가지정 제도입니다.



신청하기 버튼을 누르면 신청 페이지로 이동합니다.



① 지정 교육신청 유의사항

- 성인교육 대상 프로그램 중 '환경관련지도사 및 전문인력 양성교육, 민간자격증 교육, 교원 직무연수 등'은 프로그램 지정 신청이 불가합니다.
- 중빙 서류에 첨부하는 사진 및 스캔 이미지는 해당 규격 및 용량에 맞춰 등록하시기 바랍니다. 규격과 용량 초과 시 등록되지 않을 수 있습니다.
 - '지도자 가격 및 배차' 중빙 서류 내 책임개발자 자격 중빙 및 개인정보활용 동의서 등 요구하는 양식 모두 빠짐 없이 등록 바랍니다.
 - 지정 신청 시 업로드 된 대표 이미지는 본 프로그램의 홍보를 위해 사용 가능합니다.
- 프로그램 명을 선택하시면 등록된 지정신청서 내용 확인이 가능합니다.
- 내용 수정은 작성 중 상태나 보완요청 상태에서만 가능합니다. 등록 처리 전, 꼼꼼히 내용 확인 후 등록 바랍니다.



우수환경교육 프로그램 지정 신청

위치 [홈](#) > [참여 · 신청](#) > [우수환경교육 프로그램](#) > [지정신청](#)

약관동의

[홈](#) > [참여신청](#) > [우수환경교육 프로그램](#) > [지정신청](#) > [약관동의](#)

01 약관동의

02 신청정보 확인 및 증빙자료 등록

03 프로그램 정보 작성

04 신청완료

「우수 환경교육프로그램 지정제」 지정신청을 위한 개인정보 수집·이용 동의 (필수)

1

☞ 위와 같이 개인정보를 수집·이용하는데 동의하십니까? 동의 미동의

개인정보 제3자 제공 동의 (필수)

2

☞ 위와 같이 개인정보를 수집·이용하는데 동의하십니까? 동의 미동의

3

전체 약관 동의

3

설명

1. 각 약관 하단의 체크박스를 눌러 약관 동의처리를 할 수 있습니다.
2. 전체 약관 동의 체크박스를 눌러 전체 약관 동의처리를 할 수 있습니다.
3. 다음 버튼을 눌러 다음 단계로 진행할 수 있습니다.

7-3. 우수환경교육 프로그램



우수환경교육 프로그램 지정 신청

위치 [홈](#) > [참여 · 신청](#) > [우수환경교육 프로그램](#) > [지정신청](#)



[홈](#) > [참여신청](#) > [우수환경교육 프로그램](#) > [지정신청](#) > [신청정보 확인 및 증빙자료 등록](#)



01 약관동의

02 신청정보 확인 및 증빙자료 등록

03 프로그램 정보 작성

04 신청완료

1 기관정보 확인

기관명	환경환경	대표자명	최관경
기관유형	정부	기관홈페이지	
기관 연락처	0000000000	기관 이메일	<input type="text" value="이메일 주소"/>
신청자(담당자)	<input type="text"/>	담당자 연락처	<input type="text"/>
담당자 이메일	<input type="text" value="@.com"/>	지역	마포구
주소	<input type="text"/>	상세주소	<input type="text"/>

증빙자료 제출 * 표시는 필수 입력 정보입니다.

[증빙자료 양식 다운로드](#) [증빙자료 작성방법](#)

증빙자료

설명

1. 현재 소속된 기관 정보와 신청 중인 회원 계정의 정보를 자동으로 불러옵니다.
2. 기관 이메일을 직접 입력할 수 있습니다.
3. 증빙자료 양식 및 작성방법을 다운로드할 수 있습니다.
4. 작성한 증빙자료 파일을 첨부할 수 있습니다.
5. 다음 버튼을 누르면 다음 단계 페이지로 이동합니다.

7-3. 우수환경교육 프로그램



우수환경교육 프로그램 지정 신청

위치 [홈](#) > [참여 · 신청](#) > [우수환경교육 프로그램](#) > [지정신청](#)



홈 > 참여신청 > 우수환경교육 > 지정신청 > 프로그램 정보 작성 > 프로그램 우수성

01 약관동의 > 02 신청정보 확인 및 증빙자료 등록 > **03 프로그램 우수성** > 04 신청완료

프로그램 개요

* 표시는 필수 입력 정보입니다.

프로그램명 *	<input type="text" value="우수환경교육 테스트"/> <p>프로그램명은 프로그램의 첫 인상을 좌우하는 부분입니다. 기존의 익숙한 이름보다는 창의적인 이름으로 작성하길 권장합니다.</p>
컨설팅 진행여부 *	<input checked="" type="radio"/> 컨설팅 미진행 <input type="radio"/> 컨설팅 진행 <input type="text" value="-선택-"/> <p>컨설팅 내역은 지정 신청 전에 신청하는 프로그램으로 컨설팅을 진행하신 분께서는 컨설팅 받은 내역을 선택해주세요.</p>
지원사업 *	<input checked="" type="radio"/> 비숙박 <input type="radio"/> 숙박 <input type="text" value=""/> 박 <input type="text" value=""/> 일
운영형태 *	<input type="text" value="실내"/>
운영일정 *	<input checked="" type="checkbox"/> 전월 <input type="checkbox"/> 1월 <input type="checkbox"/> 2월 <input type="checkbox"/> 3월 <input type="checkbox"/> 4월 <input type="checkbox"/> 5월 <input type="checkbox"/> 6월 <input type="checkbox"/> 7월 <input type="checkbox"/> 8월 <input type="checkbox"/> 9월 <input type="checkbox"/> 10월 <input type="checkbox"/> 11월 <input type="checkbox"/> 12월
교육주제 *	생활환경 <input type="checkbox"/> 소음 <input checked="" type="checkbox"/> 폐기물 및 자원순환 <input type="checkbox"/> 환경보건 자연환경 <input type="checkbox"/> 물 <input checked="" type="checkbox"/> 토양 <input type="checkbox"/> 생태계 <input type="checkbox"/> 공기 지구환경 <input type="checkbox"/> 기후변화 및 탄소중립 <input type="checkbox"/> 대기 <input type="checkbox"/> 에너지 환경문화 <input type="checkbox"/> 지속가능

프로그램 정보 항목

- 2 프로그램 우수성
 - 프로그램 운영관리
 - 프로그램 평가
 - 지도자의 자격 및 배치
 - 안전관리
 - 체크리스트
- 3
- 4

필수 입력정보를 모두 입력하지 않으면 다음 페이지로 진행할 수 없습니다.

설명

1. 프로그램 정보를 작성할 수 있는 란입니다.
2. 프로그램 정보를 어디까지 입력 완료했는지 확인할 수 있습니다.
3. 중간저장 버튼을 누르면 작성중인 프로그램 정보가 중간저장됩니다. 저장된 프로그램은 마이페이지에서 확인할 수 있습니다.
4. 다음 버튼을 누르면 다음 단계의 정보 입력이 가능합니다.

7-3. 우수환경교육 프로그램



우수환경교육 프로그램 지정 신청

위치 [홈](#) > [참여 · 신청](#) > [우수환경교육 프로그램](#) > [지정신청](#)



[홈](#) > [참여 신청](#) > [우수환경교육](#) > [지정신청](#) > [프로그램 정보 작성](#) > [체크리스트](#)



01 약관동의



02 신청정보 확인 및
증빙자료 등록



03 프로그램 정보 작성



04 신청완료

현장 세부 점검표

총점 0 / 14점

· 프로그램 예산의 적절성

번호	내용	배점	예	아니오
1	사업비구성표와 산출내역이 동일한가?	1	<input type="radio"/>	<input type="radio"/>
2	예산과 운영계획(교육인원, 운영 횟수 등)이 부합하는가?	2	<input type="radio"/>	<input type="radio"/>
3	예산 편성의 내용이 구체적이고 합리적인가?	1	<input type="radio"/>	<input type="radio"/>
4	프로그램을 지속하기 위한 예산 확보 방안이 있는가?	1	<input type="radio"/>	<input type="radio"/>

· 교육자원의 적절성

번호	내용	배점	예	아니오
1	교육장소의 규모는 (회당)교육인원을 수용하기 적절한가?	1	<input type="radio"/>	<input type="radio"/>
2	적절한 교육 기자재를 구비하고 있는가?	1	<input type="radio"/>	<input type="radio"/>

프로그램 정보 항목

- 프로그램 우수성
- 프로그램 운영관리
- 프로그램 평가
- 지도자의 자격 및 배치
- 안전관리
- 체크리스트

3

1

2

중간저장

제출

설명

1. 중간저장 버튼을 누르면 작성중인 프로그램 정보가 중간저장됩니다. 저장된 프로그램은 마이페이지에서 확인할 수 있습니다.
2. 제출 버튼을 누르면 제출이 완료됩니다.
3. 이미 입력한 정보를 수정하고 싶다면, 프로그램 정보 항목을 클릭하여 이전 단계로 돌아갈 수 있습니다.

7-3. 우수환경교육 프로그램



우수환경교육 프로그램 지정 신청 완료

위치

홈 > 참여 · 신청 > 우수환경교육 프로그램 > 신청완료



신청완료

홈 > 참여신청 > 우수환경교육 > 지정신청 > 신청완료



01 약관동의



02 신청정보 확인 및
증빙자료 등록



03 프로그램 정보 작성



04 신청완료



우수 환경교육 프로그램 지정 신청이 완료되었습니다.

진행절차는 마이페이지에서 확인하실 수 있습니다.

1

마이페이지

설명

1. 버튼을 누르면 마이페이지로 이동합니다.

7-3. 우수환경교육 프로그램



우수환경교육 프로그램 지정 신청내역 확인

위치

홈 > 마이페이지 > 우수환경교육 프로그램 지정 관리 > 신청내역

마이페이지

기관정보 +

환경교육시설 등록 관리

환경교육 교구 관리

환경교육지원프로그램

지원관리

공모전 참여 이력

내 문의 내역

환경교육 전문가 풀

우수환경교육 프로그램

지정 관리

신청내역

지정관리

컨설팅관리

국가 환경교육 신청 이력

환경동아리

알림 내역

족지함 +

설문조사 참여 이력

사회환경교육기관 지정

관리

분양 사이트 관리 +

홈 > 마이페이지 > 우수환경교육 프로그램 지정 관리 > 신청내역

프로그램명, 진행상태별 프로그램을 검색할 수 있습니다.

프로그램명 프로그램명을 입력해 주세요.

진행상태 - 전체 -

- 작성중 : 현재 작성 진행중인 경우
- 신청완료 : 작성을 완료하여 제출한 경우
- 요건검토중 : 제출한 프로그램의 요건 검토가 진행중인 경우
- 서류요청 : 서류 제출을 요청받은 경우
- 서류보완 : 요청받은 서류를 제출 완료한 경우
- 심사위원심사 : 심사위원 심사가 진행중인 경우
- 지원단심사 : 지원단심사가 진행중인 경우
- 보완요청 : 프로그램 보완을 요청받은 경우
- 보완완료 : 프로그램 보완을 완료한 경우
- 결과보고 : 관리자가 결과보고 처리한 경우
- 지정승인 : 지정승인된 경우
- 지정탈락 : 지정탈락한 경우

초기화 Q 검색

프로그램명	진행상태	신청완료일	수정일	현장 방문일정	삭제
드넓은 재활용의 세계	지정탈락	2025-11-14	2025-11-24		-
재활용 텀블러 만들기	신청완료	2025-11-11	2025-11-11		-
프로그램명 미입력	작성중	-	2025-10-23		삭제
프로그램명 미입력	작성중				삭제
보완요청을 수신한 경우 클릭하여 세부내용을 확인할 수 있습니다.			2025-08-25		-
	보완요청	2024-09-30	2025-11-28		-
	지정승인	2023-10-26	2023-11-09		-
	지정승인	2023-09-04	2025-09-17		-
	신청완료	2023-07-04	2023-08-07		-

프로그램명을 클릭하여 상세 정보를 볼 수 있습니다.

7-3. 우수환경교육 프로그램



우수환경교육 프로그램 지정 신청내역 확인

위치

홈 > 마이페이지 > 우수환경교육 프로그램 지정관리 > 지정관리 > 지정내역 탭

지정관리

마이페이지

- 기관정보 +
- 환경교육시설 등록관리
- 환경교육 교구 관리 +
- 환경교육지원프로그램 지원관리 +
- 공모전 참여 이력
- 내 문의 내역 +
- 환경교육 전문가 풀 +
- 우수환경교육 프로그램 지정 관리 -
- 신청내역
- 1 지정관리**
- 컨설팅관리
- 국가 환경교육 신청 이력 +
- 환경동아리
- 알림 내역
- 쪽지함 +
- 설문조사 참여 이력
- 사회환경교육기관 지정 관리 +
- 분양 사이트 관리 +

홈 > 마이페이지 > 우수환경교육 프로그램 지정 관리 > 지정관리

지정관리 주의사항

- 지정프로그램 변경 및 운영결과 내역 및 진행상태는 변경내역과 운영결과에서 확인할 수 있습니다.
- 운영결과보고서 검토 후 지정제 운영세칙에 따라 이행확인 심사 대상이 될 수 있으며, 이행확인에서 심사내역을 확인 및 개선계획서 등록을 할 수 있습니다.
- 이의신청(재심사)은 지정달력 후 30일 내에 신청 가능하며, 이후 이의 신청은 불가합니다.
- 수정, 삭제, 조회는 신청자 본인만 가능합니다.

지정내역

변경내역

운영결과

이행확인

번호	지정번호	프로그램명	지정상태	지정기간
1	2025-200	숲속의 환경이야기	지정승인 2	2025-11-21 ~ 2028-11-20

1

설명

1. 신청한 지정내역 전체를 확인할 수 있습니다.
2. 지정상태 란에서 프로그램의 현재 지정상태를 확인할 수 있습니다.
 - 지정승인 : 지정승인 이후 지정유지 중인 상태
 - 지정취소 : 지정승인 이후 지정취소된 상태
 - 지정만료 : 지정기간이 만료된 경우 상태



우수환경교육 프로그램 지정 신청내역 확인

위치

홈 > 마이페이지 > 우수환경교육 프로그램 지정 관리 > 지정관리 > 지정내역 탭

마이페이지

지정관리

🏠 > 마이페이지 > 우수환경교육 프로그램 지정 관리 > 지정관리

지정관리 주의사항

- 지정프로그램 변경 및 운영결과 내역 및 진행상태는 변경내역과 운영결과에서 확인할 수 있습니다.
- 운영결과보고서 검토 후 지정제 운영세칙에 따라 이행확인 심사 대상이 될 수 있으며, 이행확인에서 심사내역을 확인 및 개선계획서 등록을 할 수 있습니다.
- 이의신청(재심사)은 지정탈락 후 30일 내에 신청 가능하며, 이후 이의 신청은 불가합니다.
- 수정, 삭제, 조회는 신청자 본인만 가능합니다.

지정내역

변경내역

운영결과

이행확인

1 등록

번호	지정번호	프로그램명	진행상태	등록일
2	2025-200	숲속의 환경이야기	3 변경신청	2025-11-21 14:05

설명

1. 등록 버튼을 눌러 변경신청을 할 수 있습니다.
2. 등록된 변경신청의 진행상태 및 등록일 등을 확인할 수 있습니다.
3. 변경신청의 진행상태를 확인할 수 있습니다.
 - 변경신청 : 사용자가 변경신청등록한 상태
 - 변경승인 : 관리자가 변경승인 처리한 상태, 클릭시 변경승인 사유 팝업 노출
 - 변경불가 : 관리자가 변경불가 처리한 상태, 클릭시 변경불가 사유 팝업 노출

7-3. 우수환경교육 프로그램



우수환경교육 프로그램 지정 신청내역 확인

위치

홈 > 마이페이지 > 우수환경교육 프로그램 지정 관리 > 지정관리 > 운영결과 탭

지정관리

마이페이지

🏠 > 마이페이지 > 우수환경교육 프로그램 지정 관리 > 지정관리

지정관리 주의사항

- 지정프로그램 변경 및 운영결과 내역 및 진행상태는 변경내역과 운영결과에서 확인할 수 있습니다.
- 운영결과보고서 검토 후 지정제 운영세칙에 따라 이행확인 심사 대상이 될 수 있으며, 이행확인에서 심사내역을 확인 및 개선계획서 등록을 할 수 있습니다.
- 이의신청(재심사)은 지정탈락 후 30일 내에 신청 가능하며, 이후 이의 신청은 불가합니다.
- 수정, 삭제, 조회는 신청자 본인만 가능합니다.

지정내역	변경내역	1 운영결과	이행확인
------	------	--------	------

번호	지정번호	프로그램명	운영결과등록			
			등록	제출기간	진행상태	등록일
1	2023-012	230427지정제테스트	대기중	2025-01-01 ~ 2025-12-31	-	
			대기중	2024-01-01 ~ 2024-12-31	-	
			2 등록	2023-01-01 ~ 2023-12-31	-	

설명

1. 운영결과 등록 대상인 프로그램의 리스트가 나타납니다.
2. 등록 버튼을 눌러 운영결과를 등록할 수 있습니다.
 - 등록 : 운영결과를 등록할 수 있습니다.
 - 수정 : 운영결과 등록 이후 출력되는 버튼이며, 클릭 시 입력한 운영결과를 수정할 수 있습니다.
 - 조회 : 운영결과 제출 기간이 지난 후 출력되는 버튼이며, 운영결과 상세 화면을 확인할 수 있습니다.

7-3. 우수환경교육 프로그램



우수환경교육 프로그램 지정 신청내역 확인

위치

홈 > 마이페이지 > 우수환경교육 프로그램 지정 관리 > 지정관리 > 이행확인 탭

지정관리

마이페이지

- 기관정보 +
- 환경교육시설 등록 관리
- 환경교육 교구 관리 +
- 환경교육지원프로그램 지원관리 +
- 공모전 참여 이력
- 내 문의 내역 +
- 환경교육 전문가 풀 +
- 우수환경교육 프로그램 지정 관리 -
- 신청내역
- 지정관리
- 컨설팅관리
- 국가 환경교육 신청 이력 +
- 환경동아리
- 알림 내역
- 조기하 -

홈 > 마이페이지 > 우수환경교육 프로그램 지정 관리 > 지정관리

지정관리 주의사항

- 지정프로그램 변경 및 운영결과 내역 및 진행상태는 변경내역과 운영결과에서 확인할 수 있습니다.
- 운영결과보고서 검토 후 지정제 운영세칙에 따라 이행확인 심사 대상이 될 수 있으며, 이행확인에서 심사내역을 확인 및 개선계획서 등록을 할 수 있습니다.
- 이의신청(재심사)은 지정탈락 후 30일 내에 신청 가능하며, 이후 이의 신청은 불가합니다.
- 수정, 삭제, 조회는 신청자 본인만 가능합니다.

	지정내역	변경내역	운영결과	1 이행확인
	번호	지정번호	프로그램명	심사일정(방문일정) 2 진행상태 보완개선계획서
	10	2023-006	프로그램 A	2023-01-01 3 보완개선요청 등록
	10	2023-006	프로그램 A	2023-01-01 보완개선요청 수정
	10	2023-006	프로그램 A	이행심사
	10	2023-006	프로그램 A	2023-01-01 심사완료 조회

설명

1. 이행확인 진행중인 프로그램의 리스트가 보여집니다.
2. 진행상태 값을 확인할 수 있습니다.
 - 이행심사 : 관리자가 이행확인심사를 진행중인 경우
 - 보완개선요청 : 지원단이 보완개선요청을 보낸 경우
 - 보완개선계획 : 보완개선요청에 대한 개선계획을 등록한 상황
 - 심사완료 : 지원단이 결과보고서를 등록한 상황
3. 등록 버튼을 눌러 보완개선계획서를 등록할 수 있습니다.
 - 등록 : 보완개선계획서를 등록할 수 있습니다.
 - 수정 : 수정 버튼을 눌러 이미 제출한 보완계획서를 수정할 수 있습니다.
 - 조회 : 보완버튼을 눌러 제출한 보완개선계획서의 내용을 조회할 수 있습니다.



우수환경교육 프로그램 컨설팅 신청

위치 [홈](#) > [참여 · 신청](#) > [우수환경교육 프로그램](#) > [컨설팅 신청](#)

참여·신청

- 학교환경교육 프로그램 +
- 우수환경교육 프로그램 -
 - 지정현황
 - 지정신청
 - 컨설팅 신청**
- 환경교육지원 프로그램 +
- 환경교육시설 예약
- 사회환경교육기관
- 공모전 · 이벤트 +
- 실문조사

컨설팅 신청

홈 > 참여 신청 > 우수환경교육 프로그램 > 컨설팅 신청

우수 환경교육 프로그램 지정 컨설팅

신청서에는 컨설팅이 원활히 진행될 수 있도록 필요한 정보와 컨설팅 요구사항을 최대한 자세히 기술하여 주시기 바랍니다.
간단한 문의 및 지정정보시스템 이용에 관한 문의는 먼저 유선(02-3407-1580, 3406-3118)로 해주시기 바랍니다.
컨설팅에 참여한 지원단은 실제 심사 시 배정되지 않습니다.

1 신청하기

① 컨설팅 협조사항

- 신청서에는 컨설팅이 원활히 진행될 수 있도록 필요한 정보와 컨설팅 요구사항을 최대한 자세히 기술하여 주시기 바랍니다.
- 간단한 문의 및 지정정보시스템 이용에 관한 문의는 먼저 유선(02-3407-1580, 3406-3190)로 해주시기 바랍니다.
- 컨설팅에 참여한 환경교육전문가는 실제 심사 시 배정되지 않습니다.
- 프로그램명을 선택하시면 해당 컨설팅 신청·평가 정보를 볼 수 있습니다.
- 취소 버튼은 선택하시면, 컨설팅 취소 처리됩니다. 단, 컨설팅 완료 이후에는 취소가 불가능합니다.
- 컨설팅 완료 후 컨설팅 평가를 진행해 주시면 더 나은 서비스에 제공에 도움이 됩니다.

설명

1. 신청하기 버튼을 누르면 신청 페이지로 이동합니다.
※ 우수환경교육 프로그램은 기관회원만 신청할 수 있습니다.



우수환경교육 프로그램 컨설팅 신청

위치

홈 > 참여 · 신청 > 우수환경교육 프로그램 > 컨설팅 신청 > 약관동의



홈 > 참여 신청 > 우수환경교육 프로그램 > 컨설팅 신청 > 약관동의화면



01 약관동의

02 컨설팅 신청

03 신청완료

「우수 환경교육프로그램 지정제」 컨설팅 신청을 위한 개인정보 수집·이용 동의 (필수)

☞ 위와 같이 개인정보를 수집·이용하는데 동의하십니까? 동의 미동의

「우수 환경교육프로그램 지정제」 컨설팅 신청을 위한 개인정보 제3자 제공 동의 (필수)

☞ 위와 같이 개인정보를 수집·이용하는데 동의하십니까? 동의 미동의

전체 약관 동의

다음

설명

1. 각 약관 하단의 체크박스를 눌러 약관 동의처리를 할 수 있습니다.
2. 전체 약관 동의 체크박스를 눌러 전체 약관 동의처리를 할 수 있습니다.
3. 다음 버튼을 눌러 다음 단계로 진행할 수 있습니다.



우수환경교육 프로그램 컨설팅 신청

위치

홈 > 참여 · 신청 > 우수환경교육 프로그램 > 컨설팅 신청 > 컨설팅 신청 화면

01 약관동의

02 컨설팅 신청

03 신청완료

컨설팅 신청안내

- 신청사에는 컨설팅이 원활히 진행될 수 있도록 필요한 정보와 컨설팅 요구사항을 최대한 자세히 기술하여 주시기 바랍니다.
- 간단한 문의 및 지정정보시스템 이용에 관한 문의는 민자 유선(02-3407-1580, 3406-3118)로 해주시기 바랍니다.
- 컨설팅에 참여한 지원단은 실제 심사 시 배정되지 않습니다.

신청기관 정보

기관명	<input type="text"/>	대표자명	<input type="text"/>
기관유형	<input type="text"/>	기관홈페이지	<input type="text"/>
기관 연락처	<input type="text"/>		
신청자(담당자)	<input type="text"/>	담당자 연락처	<input type="text"/>

기관회원 정보에 저장된 기관정보를 불러옵니다.

컨설팅 신청 내용

* 표시는 필수 입력 정보입니다.

프로그램명 *	<input type="text" value="프로그램명을 입력해주세요."/>
컨설팅 유형	<input checked="" type="radio"/> 온라인 : 컨설팅 담당자가 온라인으로 컨설팅 서비스를 제공해 드립니다. <input type="radio"/> 오프라인 : 컨설팅 담당자가 현장방문을 통해 컨설팅 서비스를 제공해 드립니다.
희망 현장방문일	1순위: 연도. 월. 일. <input type="text"/> <input type="text"/> 2순위: 연도. 월. 일. <input type="text"/> <input type="text"/> <small>※ 신청일 기준 10일 이후로 희망 현장방문일은 선택해 주세요. ※ 온라인의 경우 신청기관에서 온라인 제법(zoom 등)을 개설하시며, 불가할 경우 국가환경교육센터에서 지원 가능</small>
프로그램 영역 *	<input type="text"/> 0 / 1,000자
지도자 영역 *	<input type="text"/> 0 / 1,000자
안전관리 영역 *	<input type="text"/> 0 / 1,000자
기타영역 *	<input type="text"/> 0 / 1,000자
첨부파일	<input type="button" value="파일선택"/>

컨설팅 신청 내용을 입력할 수 있습니다.

이전

재출

제출 버튼을 누르면 입력한 내용이 제출됩니다.



우수환경교육 프로그램 컨설팅 신청 완료

위치

홈 > 참여 · 신청 > 우수환경교육 프로그램 > 컨설팅 신청 > 신청 완료 화면



신청완료 화면

홈 > 참여신청 > 우수환경교육 > 컨설팅 신청 > 신청완료 화면



01 약관동의



02 컨설팅 신청



03 신청완료



우수 환경교육 프로그램 컨설팅 신청이 완료되었습니다.

진행질차는 마이페이지에서 확인하실 수 있습니다.

1

마이페이지

설명

1. 버튼을 누르면 마이페이지로 이동합니다.

7-3. 우수환경교육 프로그램



우수환경교육 프로그램 지정 신청내역 확인

위치 [홈](#) > [마이페이지](#) > [우수환경교육 프로그램 지정](#) > [컨설팅관리](#)

마이페이지

컨설팅관리

🏠 > 마이페이지 > 우수환경교육 프로그램 지정 관리 > 컨설팅관리

컨설팅 주의사항

- 신청서에는 컨설팅이 원활히 진행될 수 있도록 필요한 정보와 컨설팅 요구사항을 최대한 자세히 기술하여 주시기 바랍니다.
- 간단한 문의 및 지정정보시스템 이용에 관한 문의는 먼저 유선(02-3407-1580, 3406-3190)로 해주시기 바랍니다.
- 컨설팅에 참여한 환경교육전문가는 실제 심사 시 배정되지 않습니다.
- 프로그램명을 선택하시면 해당 컨설팅 신청내역 정보를 볼 수 있습니다.
- 취소 버튼은 선택하시면, 컨설팅 취소 처리됩니다. 단, 컨설팅 완료 이후에는 취소가 불가능합니다.
- 컨설팅 완료 후 컨설팅 평가를 진행해 주시면 더 나은 서비스에 제공에 도움이 됩니다.

번호	프로그램명	신청일	컨설팅유형	컨설팅담당자	현장방문 일시	진행상태	컨설팅 평가
2	컨설팅테스트	2023-05-12 10:52	증빙서류			신청완료	-
1	230405지정제테스트	2023-04-05 16:34	증빙서류	심사위원1		컨설팅완료	평가완료

⏪ ⏴ 1 ⏵ ⏩

설명

1. 신청한 컨설팅 내역이 나타납니다.
2. 진행상태를 확인할 수 있습니다.
 - 신청완료 : 사용자가 컨설팅 신청을 완료한 경우
 - 신청취소 : 사용자가 컨설팅 신청을 취소한 경우
 - 배정완료 : 오프라인 유형의 컨설팅인 경우, 컨설팅 담당자가 배정된 경우
 - 컨설팅 완료 : 컨설팅 담당자가 컨설팅을 완료한 경우
3. 컨설팅 후 컨설팅 평가 란에 평가 버튼이 나타나며, 평가를 완료하고 나면 평가 버튼이 평가완료 버튼으로 변경됩니다.

7-4. 환경교육지원 프로그램



환경교육지원 프로그램 공모 신청

위치

홈 > 참여 · 신청 > 환경교육지원 프로그램 > 공모신청

참여·신청

학교환경교육 프로그램 +

우수환경교육 프로그램 +

환경교육지원 프로그램 -

공모신청

환경교육시설 예약

사회환경교육기관

공모전 · 이벤트 +

설문조사



유·초·중·고·대학교의 기후환경교육 활성화를 위해 다양한 사업들을 지원합니다. 선정된 기관을 대상으로 역량강화 연구, 프로그램 및 사업 운영 컨설팅, 콘텐츠 제작, 운영예산 등의 지원을 하고 있습니다.

1

진행상태

사업분야

공모명

총 47 건

10개 ▾ 보기

2

번호	진행상태	사업분야	공모명	신청기간	사업기간	등록일
7	마감	그린캠퍼스 지원사업	그린캠퍼스	2023-05-21 12:03 ~ 2023-11-24 12:03	2023-05-21 ~ 2023-07-07	2023-05-21
6	마감	환경동아리 지원사업	환경동아리 지원사업	2023-05-21 12:01 ~ 2023-08-05 12:01	2023-07-01 ~ 2023-08-31	2023-05-21
5	마감	환경교육 우수학교 지원사업	환경교육 우수학교 지원사업	2023-05-01 13:28 ~ 2023-05-30 13:28	2023-06-05 ~ 2025-12-31	2023-05-04
4	마감	교사학습공동체 지원사업	교학공	2023-05-04 10:03 ~ 2023-08-31 01:03	2023-05-04 ~ 2023-07-28	2023-05-04
3	마감	종교인 환경교육 지원사업	사회환경교육프로그램 지원사...	2023-05-02 17:54 ~ 2023-06-12 17:54	2023-05-02 ~ 2023-11-30	2023-05-02
2	마감	생애주기 환경교육 지원사업	사회환경교육프로그램 지원사...	2023-05-02 17:10 ~ 2023-12-12 18:00	2023-02-24 ~ 2023-11-30	2023-05-02
1	마감	학습공동체 지원사업	환경 학습공동체 공모	2023-04-21 10:27 ~ 2023-08-12 10:27	2023-05-01 ~ 2023-06-30	2023-04-21

설명

1. 검색 필터를 입력하여 조건에 따른 공모만 검색할 수 있습니다.
2. 검색된 공모 목록을 확인할 수 있으며, 공모명을 누르면 공모 상세 내용을 확인할 수 있습니다.

7-4. 환경교육지원 프로그램



환경교육지원 프로그램 공모 신청

위치

홈 > 참여 · 신청 > 환경교육지원 프로그램 > 공모신청 > 공모 상세

[진행중] 2023년 (생애주기) 사회환경교육프로그램 지원사업

상태	진행중	사업분야	생애주기 환경교육 지원사업
등록일	2023-05-25	조회수	3
첨부파일	첨부파일은 이곳에 표기됩니다.		
신청기간	2023-01-19 09:00 ~ 2023-06-02 18:00	사업기간	2023-02-24 ~ 2023-11-30

2023년 (생애주기) 사회환경교육프로그램 지원사업 공모

- 가. 공모대상: 환경교육 기관, 민간단체, 대학, (예비)사회적기업 등
- 나. 공모기간: 1. 19(목) ~ 2. 2(목) 18:00까지(※기한연장)
- 다. 지원규모: 총 40개 프로그램 내외(각 1,000만원 이내 지원)
- 라. 교육대상: 특 1(유아/아동/청소년/성인전기/성인후기) ※사회취약계층대상자 우선 선발
- 마. 교육주제
 - 공통주제: 탄소중립(2차시 이상 필수)
 - 선택주제: 생태계, 대기·기후, 자원순환·폐기물, 지속가능발전, 환경보전(2차시 이상 필수)
- 바. 프로그램 구성 운영
 - 공통주제(2차시) + 선택주제(2차시) 총 4차시 이상 구성 필수
 - 총 12차시 이상 운영 필수

공모 상세 내용을 확인할 수 있습니다.

※ 아래의 붙임자료 다운로드 후 (공고문/신청서양식/운영지침/시스템 매뉴얼) 숙지 후 신청 필수

2023년 사회환경교육 프로그램 지원사업 공모

공모기간 : 2023. 1. 19.(목) ~ 2. 2.(목) 18:00까지
공모접수 : 환경교육포털(keep.go.kr) 내 온라인 접수

생애주기분야 환경교육	종교분야 환경교육	학습공동체 환경교육
· 공모대상 전국 환경교육 민간단체·기관·대학(예비)사회적기업 등 · 지원예산 각 10백만원 이내 · 지원규모 교육대상별 6~8개 프로그램 내외(총 40개 내외) · 교육대상 유아기/아동기/청소년기/성인전기/성인후기 · 교육주제 - (공통) 탄소중립 2차시 이상 - (선택) 2차시 이상 생태계/대기·기후/자원순환·폐기물/지속가능발전/환경보전	· 공모대상 - 5대 종단별교, 개신교, 천주교, 한불교, 천도교 내 종교단체·기관 - 종교관련 유관단체(연구, 연방기관 등) · 지원예산 각 20백만원 이내 · 지원규모 6개 프로그램 내외 · 교육대상 각 종단별 교인(전 연령) · 교육주제 - (공통) 탄소중립 2차시 이상 - (선택) 2차시 이상 생태계/대기·기후/자원순환·폐기물/지속가능발전/환경보전	· 공모대상 지역환경교육센터 · 지원예산 각 20백만원 이내 · 지원규모 14개 프로그램 내외 · 학습공동체 구성 5인 이상 3~10개 팀으로 구성 · 교육주제 - (공통) 탄소중립 2차시 이상 - (선택) 공통 주제를 포함하여 총 12차시 이상 운영 생태계/대기·기후/자원순환·지속가능발전/환경보전 ※ 학습공동체의 활동수행에 도움이 되는 프로그램으로 구성

문의사항 02-3407-1580, 1524

신청 버튼을 누르면 공모신청 페이지로 이동합니다.

※ 생애주기, 종교인, 학습공동체, 환경동아리, 환경교육 우수학교 지원사업은 기관회원만 신청 가능하며, 교사학습공동체, 그린캠퍼스 지원사업은 개인회원만 신청할 수 있습니다.

목록

신청

7-4. 환경교육지원 프로그램



환경교육지원 프로그램 공모 신청

위치

홈 > 참여 · 신청 > 환경교육지원 프로그램 > 공모신청 > 공모 상세 > 약관동의



홈 > 참여신청 > 환경교육지원 프로그램 > 공모신청 > 공모신청 상세조회 > 약관동의화면

01 약관동의

02 신청정보 작성

03 신청완료

환경교육사 인턴십 사업(운영기관) 신청을 위한 개인정보 수집·이용 동의 (필수)

1

위와 같이 개인정보를 수집·이용하는데 동의하십니까?

동의

미동의

개인정보 제3자 제공 동의 (필수)

위와 같이 개인정보를 수집·이용하는데 동의하십니까?

동의

미동의

2

전체 약관 동의

3

다음

설명

1. 각 약관 하단의 체크박스를 눌러 약관 동의처리를 할 수 있습니다.
2. 전체 약관 동의 체크박스를 눌러 전체 약관 동의처리를 할 수 있습니다.
3. 다음 버튼을 눌러 다음 단계로 진행할 수 있습니다.

7-4. 환경교육지원 프로그램



환경교육지원 프로그램 공모 신청

위치

홈 > 참여 · 신청 > 환경교육지원 프로그램 > 공모신청 > 공모 상세 > 신청기본정보 입력

01 약관동의

02 신청정보 작성

03 신청완료

신청하는 공모에 따라 입력하는 신청정보 항목이 상이할 수 있습니다.

유의사항

동사업은 국가 예산으로 지원하는 사업으로 기재하신 사항은 공공의 목적으로 공개될 수 있음을 양지하시기 바랍니다.
 신청하는 내용이 허위로 밝혀질 경우 심사에서 제외될 수 있으며, 선정이 확정된 사업이라도 취소될 수 있습니다.
 신청서를 제출하신 후에는 수정을 할 수 없으니, 제출하시기 전에 기재한 사항이 틀린 내용이 없는지 확인하여 주시기 바랍니다.
 선정이 확정된 사업이라도 일부 내용이 적절하지 않다고 판단되는 경우에는 수정을 요구할 수 있으며, 이를 불이행시 선정 결정이 취소될 수 있습니다.

**작성중인 프로그램 정보가 중간저장됩니다.
 저장된 내용은 마이페이지에서 확인할 수 있습니다.**

신청정보 항목

- 신청정보
- 소요예산

중간저장

다음

다음 페이지로 이동합니다.

신청기본정보

* 표시는 필수 입력 정보입니다.

사업공모명	환경교육우수학교지원사업		
프로그램명 *	프로그램명을 입력해주세요.		
기관명	기관유형		
대표자명	기관 연락처		
기관 이메일	기관홈페이지		
사업자등록번호	등록일	연도. 월. 일.	
신청자명	신청자 연락처		
신청자 이메일	권역 *	- 선택 -	
지역 *	- 선택 -		
기관주소	상세주소	A동 704호	

필수입력 정보를 입력해야 다음 단계로 진행할 수 있습니다.

증빙서류1

(지정신청서, 개인정보 수집이용 동의서, 사업자등록증 등)

* 표시는 필수 입력 정보입니다.

첨부파일 *

증빙서류2

(운영계획서)

* 표시는 필수 입력 정보입니다.

첨부파일 *

증빙서류3

(별첨)

* 표시는 필수 입력 정보입니다.

첨부파일 *

7-4. 환경교육지원 프로그램



환경교육지원 프로그램 공모 신청

위치

홈 > 참여 · 신청 > 환경교육지원 프로그램 > 공모신청 > 공모 상세 > 신청기본정보 입력

안전교육계획

안전관리 관련 자격 유무	<input checked="" type="radio"/> 있음 <input type="radio"/> 없음	자격번호	<input type="text"/>
---------------	--	------	----------------------

프로그램 지도자 대상 교육

교육시기	<input type="text"/>	담당자	<input type="text"/>
교육내용 개요	<input type="text"/>		

0 / 500자

프로그램 참가자 대상 교육

교육시기	<input type="text"/>	담당자	<input type="text"/>
교육내용 개요	<input type="text"/>		

0 / 500자

비상연락체계

총괄 담당자 성명	<input type="text"/>	총괄 담당자 연락처	<input type="text"/>
-----------	----------------------	------------	----------------------

신청정보 항목

- 신청정보
- 기관역량
- 사업수행계획
- 프로그램정보
- 전문강사 확보
- 안전관리 적정성

1

중간저장

2

신청완료

설명

1. 중간저장 버튼을 누르면 작성중인 프로그램 정보가 중간저장됩니다. 저장된 프로그램은 마이페이지에서 확인할 수 있습니다.
2. 신청완료 버튼을 누르면 작성한 정보가 제출됩니다.



환경교육지원 프로그램 공모 신청 완료

위치

홈 > 참여 · 신청 > 환경교육지원 프로그램 > 공모신청 > 공모 상세 > 신청완료 화면



신청완료 화면

홈 > 참여신청 > 환경교육지원 프로그램 > 공모신청 > 공모신청 상세조회 > 신청완료 화면



01 약관동의



02 신청정보 작성



03 신청완료



환경교육지원프로그램 공모 신청이 완료되었습니다.

진행절차는 마이페이지에서 확인하실 수 있습니다.

1

마이페이지

설명

1. 버튼을 누르면 마이페이지로 이동합니다.

7-4. 환경교육지원 프로그램



환경교육지원 프로그램 지원 관리(공모 신청내역)

위치 [홈](#) > [마이페이지](#) > [환경교육지원프로그램 지원 관리](#) > [공모 신청내역](#)

환경교육 요구 관리 +

환경교육지원프로그램 지원관리 -

공모 신청내역

교부 신청

월간보고관리

사업보고관리

건설팅대상내역

정산관리

정산보고관리

사업포기신청

공모전 참여 이력

내 문의 내역 +

환경교육 전문가 풀 +

우수환경교육 프로그램 지정 관리 +

국가 환경교육 신청 이력 +

환경동아리

알림 내역

쪽지함 +

설문조사 참여 이력

사회환경교육기관 지정 관리 +

분양 사이트 관리 +

1

사업분야 - 전체 -

공모명 공모명을 입력해주세요.

프로그램명 / 동아리명 프로그램명 / 동아리명을 입력해주세요.

진행상태 - 전체 -

초기화
검색

총 6 건 10개 ▾ 보기

번호	사업분야	공모명	접수번호	프로그램명 / 동아리명	신청상태	접수일	신청결과
6	인턴십 지원사업	[blurred]	2025-49-0001	-	신청중	2025-09-25	-
5	환경동아리 지원사업	[blurred]	2025-44-0003	[blurred]	신청중	2025-07-04	-
4	생애주기 환경교육 지원사업	[blurred]	2025-45-0003	[blurred]	신청중	2025-07-04	-
3	생애주기 환경교육 지원사업	[blurred]	2023-08-0002	[blurred]	신청완료	2023-06-30	선정
2	환경동아리 지원사업	[blurred]	2023-06-0003	[blurred]	신청중	2023-06-30	-
1	환경동아리 지원사업	[blurred]	2023-06-0002	[blurred]	신청중	2023-06-30	-

1

설명

1. 검색조건을 검색필터에 입력하여 신청내역을 검색할 수 있습니다.
2. 검색 결과를 확인할 수 있습니다..
3. 프로그램명을 클릭하면 프로그램 상세 내용을 확인할 수 있습니다.
4. 신청상태를 확인할 수 있습니다.
 - 신청중 : 공모 신청을 작성 중이거나 임시 저장한 상태
 - 신청완료 : 신청 제출 완료된 상태
 - 보완요청 : 신청한 프로그램에 대한 보완요청을 수신한 경우. 클릭하여 내용을 확인할 수 있습니다.
 - 보완완료 : 수신한 보완요청에 대한 답변을 완료한 경우

7-4. 환경교육지원 프로그램



환경교육지원 프로그램 지원 관리(교부 신청)

위치 [홈](#) > [마이페이지](#) > [환경교육지원 프로그램 지원 관리](#) > [교부 신청](#)

마이페이지

- 기관정보 +
- 환경교육시설 등록 관리
- 환경교육 교구 관리 +
- 환경교육지원프로그램 지원관리 -
 - 공모 신청내역
 - 교부 신청**
 - 월간보고관리
 - 사업보고관리
 - 컨설팅대상내역
 - 정산관리
 - 정산보고관리
 - 사업포기신청
- 공모전 참여 이력
- 내 문의 내역 +
- 환경교육 전문가 풀 +
- 우수환경교육 프로그램 지정 관리 +
- 설문조사 참여 이력
- 사회환경교육기관 지정 관리 +
- 분양 사이트 관리 +

교부관리

사업계획서 평가를 통해 선정된 기관을 대상으로 최종 사업계약을 위한 예산/문서 확인 및 제출을 확인하는 단계입니다.

교부관리절차



교부신청기간 안내

교부신청기간 /
교부확정일 발표



사업비 교부 신청 접수

최종 계약에 필요한
신청정보 / 산출내역서 /
첨부파일 등록



사업비 교부 선정 평가

진행 단계 확인
신청완료 / 검토 중 /
보완 요청완료



사업비 지원단체 선정

교부확정, 교부탈락(포기) 안내
및 최종 사업 지원단체 선정

교부관리

- 신청 정보 : 신청프로그램명 / 단체명 / 지원사업금액 / 단체은행정보 / 지원사업금액 및 소요산출내역서
- 첨부 파일 : 사업부교부신청서 / 사업비등장사본 / 사업비전용카드사본/고유번호증(또는 사업자등록증)사본

프로그램명, 교부상태별 프로그램을 검색할 수 있습니다.

사업분야

공모명

프로그램명

교부상태

- 신청전 : 교부신청 전 상태
 - 신청완료 : 교부신청 후 상태
 - 보완요청 : 교부신청에 대해 보완요청을 수신한 경우
 - 보완완료 : 보완요청에 대한 답변을 완료한 상태
 - 교부탈락 : 교부탈락 처리된 경우
 - 교부확정 : 교부확정된 경우
 - 교부취소 : 교부취소된 경우

총 1건 10개 ▾ 보기

번호	사업분야	프로그램명	구분	교부상태	교부신청기간	교부확정발표	교부신청
1	생애주기 환경교육 지원사업	생애주기 230630	1차	신청완료	2023-05-25 09:58 ~ 2023-10-23 10:00	2023-05-25 10:00 ~ 2023-10-23 10:00	조회

1 - "-": 교부신청기간이 아니거나 미신청한 경우
 - 신청 : 교부신청기간 중인 경우
 - 조회 : 교부신청기간 종료 후

7-4. 환경교육지원 프로그램



환경교육지원 프로그램 지원 관리(월간보고관리)

위치 [홈](#) > [마이페이지](#) > [환경교육지원프로그램 지원 관리](#) > [월간보고관리](#)

마이페이지

월간보고관리

🏠 > 마이페이지 > 환경교육지원프로그램 지원관리 > 월간보고관리

월간보고관리

월간보고관리란 운영기관 단체가 월간보고를 통해 이행상황을 확인하는 단계입니다.

월간보고관리 절차

**월간보고 제출일정 및
작성방법 안내**

보고서 다운로드
보고서 양식 다운로드

보고서 등록
운영현황/예산집행현황
등 보고서 작성 및 보고서
파일 등록

보고서 검토 및 보완요청
보고서 검토 및
보완요청/건설팅요청

프로그램명, 교부상태별 프로그램을 검색할 수 있습니다.

공모명

제출상태 - 전체 -

총 2건

번호	사업분야	공모명	구분	제출상태	제출기간	건설팅일자	보고서등록
2	인턴십 지원사업	인턴십	1회차	제출전	2025-01-31 12:58 ~ 2025-12-31 12:59	-	제출
1	인턴십 지원사업	인턴십 지원사업	1회차	제출전	2025-07-31 12:59 ~ 2025-12-30 11:59	-	제출

- 제출전 : 전 상태
 - 제출완료 : 월간보고서제출 후 상태
 - 보완요청 : 월간보고서에 대해 보완요청을 수신한 경우
 - 보완완료 : 보완요청에 대한 답변을 완료한 상태
 - 완료 : 제출한 월간보고서에 대해 관리자가 승인한 상태

- 제출 : 현재 제출 기간인 경우, 보고서 제출 가능
 - 조회 : 제출 기한 종료 후, 상세화면 확인 가능
 - 비 : 아직 제출기간이 아니거나 제출하지 않은 경우

기관정보 +

환경교육시설 등록 관리

환경교육 교구 관리 +

환경교육지원프로그램 지원관리 -

- 공모 신청내역
- 교부 신청
- 월간보고관리
- 사업보고관리
- 컨설팅대상내역
- 정산관리
- 정산보고관리
- 사업포기신청

공모전 참여 이력

내 문의 내역 +

환경교육 전문가 풀 +

우수환경교육 프로그램 지정 관리 +

쪽지함 +

설문조사 참여 이력

사회환경교육기관 지정 관리 +

분야 사이트 관리 +

공모전 참여 이력

내 문의 내역 +

환경교육 전문가 풀 +

우수환경교육 프로그램 지정 관리 +

쪽지함 +

설문조사 참여 이력

사회환경교육기관 지정 관리 +

분야 사이트 관리 +

7-4. 환경교육지원 프로그램



환경교육지원 프로그램 지원 관리(사업보고관리)

위치 [홈](#) > [마이페이지](#) > [환경교육지원프로그램 지원 관리](#) > [사업보고관리](#)

마이페이지

- 기관정보 +
- 환경교육시설 등록 관리
- 환경교육 교구 관리 +
- 환경교육지원프로그램 지원관리 -
 - 공모 신청내역
 - 교부 신청
 - 월간보고관리
 - 사업보고관리**
 - 컨설팅대상내역
 - 정산관리
 - 정산보고관리
 - 사업포기신청
- 공모전 참여 이력
- 내 문의 내역 +
- 환경교육 전문가 풀 +
- 우수환경교육 프로그램 지정 관리 +
- 국가 환경교육 신청 이력 +
- 환경동아리
- 알림 내역
- 쪽지함 +
- 설문조사 참여 이력
- 사회환경교육기관 지정 관리 +
- 분양 사이트 관리 +

사업보고관리

사업보고관리는 운영기관 단체가 중간점검 및 결과보고를 통해 이행상황을 확인하는 단계입니다.

사업보고관리 절차

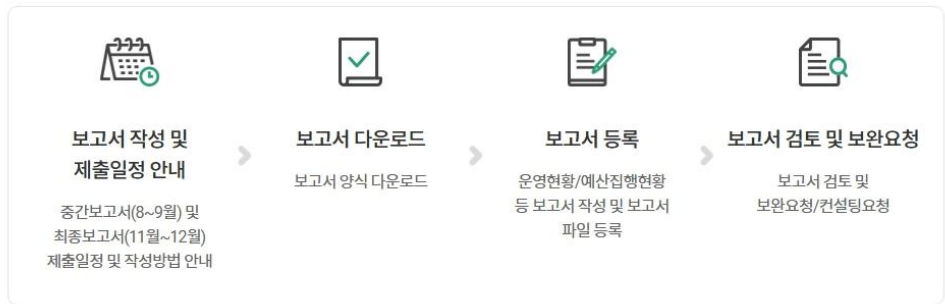

사업분야

공모명

프로그램명

제출상태

초기화 검색

프로그램명, 제출상태별 프로그램을 검색할 수 있습니다.

총 1건

10개 보기

번호	사업분야	프로그램명	구분	제출상태	제출기간	컨설팅일자	보고서등록
1	생애주기 환경교육 지원사업	생애주기 230630	결과보고	완료	2023-05-25 09:52 ~ 2023-07-07 09:53	2023-08-31	조회

- 제출 : 현재 제출 기간인 경우, 보고서 제출 가능
 - 조회 : 제출 기한 종료 후, 상세화면 확인 가능
 - "-" : 아직 제출기간이 아니거나 제출하지 않은 경우

7-4. 환경교육지원 프로그램



환경교육지원 프로그램 지원 관리(컨설팅대상내역)

위치

홈 > 마이페이지 > 환경교육지원프로그램 지원 관리 > 컨설팅 대상내역

마이페이지
컨설팅대상내역

기관정보 +

환경교육시설 등록 관리

환경교육 교구 관리 +

환경교육지원프로그램 지원관리 -

공모 신청내역

교부 신청

월간보고관리

사업보고관리

컨설팅대상내역

정산관리

정산보고관리

사업포기신청

🏠 > 마이페이지 > 환경교육지원프로그램 지원관리 > 컨설팅대상내역

1

사업분야: - 전체 -

공모명: 공모명을 입력해주세요.

프로그램명: 프로그램명을 입력해 주세요.

상태: - 전체 -

초기화
검색

총 1 건 10개 보기

2

번호	사업분야	공모명	프로그램명	상태	컨설팅일자
1	생애주기 환경교육 지원사업	테스트 생애주기 환경교육 지원사업	생애주기 230630	3 컨설팅완료	2023-08-31

1

설명

1. 검색조건을 검색필터에 입력하여 신청내역을 검색할 수 있습니다.
2. 컨설팅 대상내역 검색 결과를 확인할 수 있습니다.
3. 컨설팅의 상태값은 다음과 같습니다.
 - 컨설팅전 : 컨설팅 대상으로 지정되거나, 컨설턴트가 배정된 경우
 - 컨설팅완료 : 컨설팅이 완료된 경우



환경교육지원 프로그램 지원 관리(정산관리)

위치

홈 > 마이페이지 > 환경교육지원프로그램 지원 관리 > 정산관리

마이페이지

정산관리

🏠 > 마이페이지 > 환경교육지원프로그램 지원관리 > 정산관리

🔗 🔖

정산관리

최종 사업계약 시 제출한 소요예산 산출내역에 따른 집행금액을 시스템(정산내역, 카드이용내역, 계좌이체내역, 증빙자료)에 입력 및 제출하는 단계입니다.

정산관리 절차

사업기간 내 정산내역 등록

지출 및 입금내역 수시 등록
거래명세서/영수증 등 증빙사본

사업완료 후 10일 이내 정산보고서 제출

정산제출공문 및 정산관련 첨부파일 등록

정산보고서 검토

항목별 사업비 지출 내역 검토 및 보완

사업비 및 이자액 반납

사업비 잔액 및 이자액/캐시백 반납

사업분야

공모명

프로그램명

↶ 초기화 🔍 검색

검색조건을 입력하여 프로그램을 검색할 수 있습니다.

총 2건 10개 ▾ 보기

번호	사업분야	공모명	프로그램명	사업기간
2	교사학습공동체 지원사업	2023 정산 확인용	정산테스트(3)	2023-10-17 ~ 2023-10-23
1	그린캠퍼스 지원사업	그린캠퍼스(테스트)	그린캠퍼스	2023-05-21 ~ 2023-07-07

검색된 정산관리 내용을 확인할 수 있습니다.

7-4. 환경교육지원 프로그램



환경교육지원 프로그램 지원 관리(정산관리)

위치

홈 > 마이페이지 > 환경교육지원프로그램 지원 관리 > 정산관리

- 환경교육 교구 관리 +
- 환경교육지원프로그램 지원관리 -
- 공모 신청내역
- 교부 신청
- 사업보고관리
- 컨설팅대상내역
- 정산관리**
- 정산보고관리
- 사업포기신청
- 공모전 참여 이력
- 내 문의 내역 +
- 환경교육 전문가 풀 +
- 국가 환경교육 신청 이력 +
- 환경교육시설 예약 이력
- 환경학습 수료/자격 이력
- 환경동아리
- 알림 내역
- 쪽지함 +
- 실문조사 참여 이력

정산내역관리 잔액/이자관리

정산개요

예산액은 자동 등록되며 집행액, 이자/캐시백/기타입금 입금액을 정산 등록한 내용으로 자동 계산됩니다.

공모명	프로그램명	사업기간	정산율	예산액	집행금액	입금액	잔액
2023 정산 확인용	정산테스트(3)	2023-10-17 ~ 2023-10-23	0.0%	700,000	0	0	700,000

정산등록

① 집행등록, 입금등록을 하면, 정산개요 및 정산보고서 메뉴에 자동 등록됩니다.
 * 안내 1: 집행등록(집행비용), 입금등록(이자, 캐시백)을 사업기간 중 수시로 등록해주세요.
 * 안내 2: 집행 1건 당 1개의 증명자료(계좌이체, 카드전표, 출금확인서 등 사본)만 등록 가능합니다.

이용구분:

입출금:

일자: ~

집행, 입금 내역을 등록하거나 삭제할 수 있습니다.

집행 금액 합계: 30,000 / 입금 금액 합계: 2,000

선택	일자	이용구분	항목	세부항목	집행처	금액(원)	등록일	입출금
<input type="checkbox"/>	2025-11-20	카드	경비	우편료	우체국	30,000	2025-11-21	출금
<input type="checkbox"/>	2025-10-08	계좌	캐시백	-	발인	2,000	2025-11-21	입금

집행내역 개요서

* 이자/캐시백 미포함

항목	비목		예산액	지출금액	집행건수	집행잔액	집행비율
	세목						
경비	강사비		100,000	0	0	100,000	0.0%
	인쇄비						
	물품구입비		100,000	0	0	100,000	0.0%
	임차비		100,000	0	0	100,000	0.0%
	회의비		100,000	0	0	100,000	0.0%
	우편료		100,000	30,000	1	70,000	30.0%
	여비		100,000	0	0	100,000	0.0%
	소계		700,000	30,000	1	670,000	4.3%
	합계		700,000	30,000	1	670,000	4.3%

집행내역 개요서를 확인하고 엑셀 파일로 다운로드할 수 있습니다.

7-4. 환경교육지원 프로그램



환경교육지원 프로그램 지원 관리(정산관리)

위치

홈 > 마이페이지 > 환경교육지원프로그램 지원 관리 > 정산관리

정산관리

마이페이지

환경교육 교구관리 +

환경교육지원프로그램 지원관리 -

- 공모 신청내역
- 교부 신청
- 사업보고관리
- 컨설팅대상내역
- 정산관리
- 정산보고관리
- 사업포기신청

공모전 참여 이력

내 문의 내역 +

환경교육 전문가 풀 +

국가 환경교육 신청 이력 +

환경교육시설 예약 이력

환경학습 수료/자격 이력

환경동아리

알림 내역

쪽지함 +

설문조사 참여 이력

🏠 > 마이페이지 > 환경교육지원프로그램 지원관리 > 정산관리

정산내역관리

1

잔액/이자관리

잔액/이자개요

정산내역관리에서 등록된 집행금액, 입금금액(이자/캐쉬백/기타입금)을 등록한 내용으로 자동 계산됩니다.

프로그램명	정산테스트(3)			
지원금	700,000			
구분	집행금액	입금금액	소계	
지출액	우편료	30,000	0	30,000
	합계	30,000	0	30,000
이자+캐쉬백	캐쉬백			2,000
	합계			2,000
잔액			670,000	

설명

1. 잔액, 이자 개요 화면입니다.

정산내역관리에서 등록된 내용으로 자동계산한 결과를 확인할 수 있습니다.

7-4. 환경교육지원 프로그램



환경교육지원 프로그램 지원 관리(정산보고관리)

위치

홈 > 마이페이지 > 환경교육지원프로그램 지원 관리 > 정산보고관리

마이페이지
정산보고관리

환경교육 교구 관리 +

환경교육지원프로그램 지원관리 -

- 공모 신청내역
- 교부 신청
- 사업보고관리
- 컨설팅대상내역
- 정산관리
- 정산보고관리
- 사업포기신청

공모전 참여 이력

내 문의 내역 +

환경교육 전문가 풀 +

국가 환경교육 신청 이력 +

환경교육시설 예약 이력

환경학습 수료/자격 이력

환경등아리

알림 내역

🏠 > 마이페이지 > 환경교육지원프로그램 지원관리 > 정산보고관리

1

사업분야: - 전체 -

공모명: 공모명을 입력해주세요.

프로그램명: 프로그램명을 입력해 주세요.

제출상태: - 전체 -

- 제출전 : 보고서 제출 전 상태

- 제출완료 : 보고서 제출 완료한 상태

- 보완요청 : 제출 완료 후 운영자가 보완요청한 상태

- 보완완료 : 보완을 완료한 상태

- 완료 : 운영자가 제출완료 처리한 상태

총 2건

번호	사업분야	프로그램명	집행금액	잔액	제출상태	제출기간	보고서등록
2	교사학습공동체 지원사업	정산테스트(3)	30,000	670,000	제출전	2023-10-17 14:12 ~ 2023-11-03 16:53	조회
1	그린캠퍼스 지원사업	그린캠퍼스	100,000	-90,000	제출전	2023-06-01 01:00 ~ 2023-12-31 01:00	조회

설명

1. 검색조건을 검색필터에 입력하여 신청내역을 검색할 수 있습니다.
2. 정산보고관리 검색 결과를 확인할 수 있습니다.
3. 보고서등록 란의 버튼은 각 다음과 같습니다.
 - 제출 : 정산보고서 제출 기간이 도래한 경우
 - 조회 : 정산보고서 제출 기간이 종료된 경우
 - "-" : 정산보고서 제출 기간이 아니거나, 정산보고서를 제출하지 않은 경우

7-4. 환경교육지원 프로그램



환경교육지원 프로그램 지원 관리(사업포기관리)

위치 홈 > 마이페이지 > 환경교육지원프로그램 지원 관리 > 사업포기관리

사업포기신청

마이페이지

[홈](#) > [마이페이지](#) > [환경교육지원프로그램 지원 관리](#) > [사업포기신청](#)

체험 환경교육 프로그램 -

지원 관리

공모 신청내역

교부 신청

사업보고관리

건설팅대상내역

정산관리

정산보고관리

사업포기신청

공모전 참여 이력

내 문의 내역 +

환경교육 전문가 풀 +

국가 환경교육 신청 이력 +

환경교육시설 예약 이력

환경학습 수료/자격 이력

환경동아리

알림 내역

쪽지함 +

설문조사 참여 이력

1
사업분야
- 전체 -

공모명

프로그램명

상태
- 전체 -

초기화
검색

총 1 건

10개
보기
2 등록

번호	사업분야	공모명	프로그램명	상태	신청일	
3	1	그린캠퍼스 지원사업	그린캠퍼스 지원사업 공모	230404체험환경교육테스트	포기승인	2023-04-05

1

설명

1. 검색조건을 검색필터에 입력하여 신청내역을 검색할 수 있습니다.
2. 등록 버튼을 눌러 사업포기신청을 등록할 수 있습니다.
3. 사업포기신청 검색 결과를 확인할 수 있습니다.

신청: 사업포기신청을 등록한 상태

신청취소: 사업포기신청을 취소한 상태

포기승인: 신청한 사업포기신청이 승인된 상태

<113>

7-5. 환경교육시설 예약



환경교육시설 예약 조회

위치 [홈](#) > [참여 · 신청](#) > [환경교육시설 예약](#)

참여·신청

학교환경교육 프로그램 +

우수환경교육 프로그램 +

환경교육지원 프로그램 +

1 환경교육시설 예약 ▶

사회환경교육기관

환경 동아리

공모전 · 이벤트 +

설문조사



민간환경교육기관 중 예약을 통해 사용이 가능한 전국환경교육시설입니다. 강의실, 교육실, 강당 등 다양한 형태의 공간을 환경교육을 위해 제공하며 각 시설별 예약을 통해 이용할 수 있습니다.

운영기관

환경교육시설

지역

예약신청방법

인원 이상

기간 ~

초기화

검색

총 2 개

2

외부사이트 신청



세마울운동중앙연수원
연수원 시설

경기 성남시 분당구 세마울로 257
세마울운동중앙연수원

3

플랫폼 신청



중랑구 환경교육센터
중랑 환경교육 연수원

서울 중랑구 용마산로 697 1층

설명

1. 등록된 환경교육시설을 예약할 수 있는 페이지입니다.
2. 외부사이트 신청 유형은 국가환경교육 통합플랫폼에서 예약신청을 할 수 없고 다른 사이트로 이동하여 예약신청할 수 있습니다.
※ 외부사이트 신청 유형으로 예약하신 건은 마이페이지에 이력이 남지 않습니다.
3. 플랫폼 신청 유형은 해당 플랫폼에서 예약신청을 할 수 있습니다.



환경교육시설 예약 상세 (외부사이트 신청 유형)

위치 [홈](#) > [참여](#) > [신청](#) > [환경교육시설 예약](#)

- 참여·신청
- 학교환경교육 프로그램 +
- 우수환경교육 프로그램 +
- 환경교육지원 프로그램 +
- 환경교육시설 예약 ▶
- 사회환경교육기관
- 환경 동아리
- 공모전 · 이벤트 +
- 설문조사



[새마을운동중앙연수원]연수원 시설

경기 성남시 분당구 새마을로 257 새마을운동중앙연수원

해당 시설은 별도 홈페이지를 통해 예약을 신청할 수 있으며, 아래 예약신청 바로가기 버튼을 눌러 예약 페이지로 이동하실 수 있습니다.

① 외부 사이트에서 신청한 예약은 통합환경플랫폼 마이페이지에서 확인하실 수 없습니다.

1 [예약신청 바로가기](#)

시설소개

1. 대여시설 교육시설: 강당, 강의실, 토의실 숙박시설: 2인실, 3인실, 4인실, 5인실(개인침대), 8인실(온돌) 체육시설: 잔디운동장, 산악 등산코스, 산책코스 * 시설 사용의 경우 새마을역사관 시설을 무료로 관람할 수 있습니다. 2. 이용범위 관공서, 공공단체, 기업체, 고용보험 훈련대상 기업체, 교육기관, 사회단체, 동우회, 일반시민 등 3. 이용시간 생활관(숙박시설, 토의실): 입실 시간부터 익일 10:00까지(1박) 교육시설: 입교 시간부터 당일 18:00까지(근무시간 외에는 시간조정 협의요함) 잔디운동장: 08:30-17:30(이후시간은 사전협의요망, 교육운영상 목요일, 금요일, 토요일, 일요일에 이용함을 원칙으로 함)

[목록](#)

설명

1. 예약신청 바로가기 버튼을 눌러 예약신청 사이트로 이동할 수 있습니다.
※ 외부사이트 신청 유형으로 예약하신 건은 마이페이지에 이력이 남지 않습니다.

7-5. 환경교육시설 예약



환경교육시설 예약 상세 (플랫폼 신청 유형)

위치 [홈](#) > [참여](#) · [신청](#) > 환경교육시설 예약

참여·신청

- 학교환경교육 프로그램 +
- 우수환경교육 프로그램 +
- 환경교육지원 프로그램 +
- 환경교육시설 예약 ▶
- 사회환경교육기관
- 환경 동아리
- 공모전 · 이벤트 +
- 설문조사

🏠 > 참여 신청 > 환경교육시설 예약
🔍 | 📄

[종량구 환경교육센터]종량 환경교육 연수원

서울 종량구 용마산로 697 1층

[↓ 안내자료 다운로드](#)

공간 선택

선택

이용 형태

숙박
 대여

< 2023 6월 >

일	월	화	수	목	금	토
28	29	30	31	-1-	-2-	-3-
-4-	-5-	-6-	7	8	9	10
11	12	13	14	15	16	17
18	19	20	21	22	23	24
25	26	27	28	29	30	1
2	3	4	5	6	7	8

3 이용인원 * 성인 아동 유아

최대 0인

이용목적 *

이용일시

금액 0원

4 예약신청

상세정보

후기(0)

종량구 환경교육센터는 구민에게 생태계 보전 및 기후위기 대응의 중요성을 알리고 환경감수성을 높이는 교육 프로그램을 운영하는 공간입니다.

목록

설명

1. 예약 신청을 하기 위해 먼저 공간을 선택해 주세요.
2. 숙박형 또는 대여형 중 원하는 타입을 선택해 주세요.
3. 이용인원, 이용목적을 입력해 주세요.
4. 예약신청 버튼을 눌러 신청 페이지로 이동합니다.

<116>

7-5. 환경교육시설 예약



환경교육시설 예약 상세 (플랫폼 신청 유형 - 대여)

위치 [홈](#) > [참여](#) > [신청](#) > 환경교육시설 예약

참여-신청

학교환경교육 프로그램 +

우수환경교육 프로그램 +

환경교육지원 프로그램 +

환경교육시설 예약 ▶

사회환경교육기관

환경 동아리

공모전 · 이벤트 +

설문조사

공간 선택 대강의실, 최대300명, 150평형

이용 형태 숙박 대여

< 2025 12월 >

일	월	화	수	목	금	토
30	-1	-2	3	4	5	6
7	8	9	10	11	12	13
14	15	16	17	18	19	20
21	22	23	24	25	26	27
28	29	30	31	-1	-2	-3
-4	-5	-6	-7	-8	-9	-10

선택	시간	가격
<input checked="" type="checkbox"/>	13:00 ~ 15:00	무료
<input type="checkbox"/>	16:00 ~ 18:00	무료

이용인원* 성인 아동 유아
 최대 300인 0 0 0

이용목적*

이용일시 2025년 12월 10일 13:00 ~ 15:00

금액 무료

예약신청

설명

1. 이용형태를 대여로 선택했을 때 캘린더 선택 방법입니다.
대여형은 시간 단위로 예약할 수 있습니다.
2. 대여를 원하는 날짜를 선택하면 시간을 선택할 수 있는 필드가 노출됩니다.
해당 필드에서 원하시는 시간대를 선택해주세요.



환경교육시설 예약 신청

위치

홈 > 참여 · 신청 > 환경교육시설 예약

🏠 > 참여신청 > 환경교육시설 예약



공간예약정보

1	운영기관	케이브레인컴퍼니	시설	환경교육시설(테스트A)
	공간	환경교육시설_공간A	위치	서울 마포구 성암로 330 A동 704호
	이용일시	2023-05-16 ~ 2023-05-18	이용인원	성인3명, 아동0명, 유아0명
	이용목적	테스트		
	이용금액	50,000원	합계	50,000원

2 예약자 정보

* 표시는 필수 입력 정보입니다.

예약자명 *	<input type="text" value="실명을 입력해주세요"/>	휴대전화 *	<input type="text" value="휴대전화번호 입력"/>
이메일 *	<input type="text" value="이메일 아이디 입력"/>	@	<input type="text" value="이메일 도메인 입력"/> <input type="text" value="직접입력"/>

3 결제정보

* 표시는 필수 입력 정보입니다.

결제방법	무통장입금	입금계좌	국민은행 1231212345 홍길동
입금자명 *	<input type="text" value="입금자명 입력"/>		

이전

확인

설명

1. 예약 신청한 공간 예약정보를 다시 한 번 확인해주세요.
2. 예약공간을 이용할 대표자 정보를 입력해주세요.
3. 무통장 입금할 정보가 출력되며 입금자명 영역에는 입금하는 분의 입금자명을 입력해 주세요.

7-5. 환경교육시설 예약



환경교육시설 예약 신청 (숙박)

위치

홈 > 참여 > 신청 > 환경교육시설 예약



홈 > 참여신청 > 환경교육시설 예약



환경교육시설 예약 신청이 완료되었습니다.

진행절차는 마이페이지에서 확인하실 수 있습니다.

2

마이페이지

설명

1. 정상적으로 신청되었을 때 출력되는 화면입니다.
2. 마이페이지에서 예약 신청 이력을 확인할 수 있습니다.

7-5. 환경교육시설 예약 이력



환경교육시설 예약 이력

위치 홈 > 마이페이지 > 환경교육시설 예약 이력

1 > 마이페이지 > 환경교육시설 예약 이력

키워드 시설명 키워드를 입력해 주세요.

상태 전체

이용일 연도. 월. 일. ~ 연도. 월. 일.

2 총 2 개

3

[환경교육시설(테스트A)] 환경교육시설 공간A
주소: 서울 마포구 성암로 330 A동 704호
인원: 최대 6인
면적: 30 평형
날짜: 2023-05-16 ~ 2023-05-17
가격: 50,000 원

4

[환경교육시설(테스트A)] 환경교육시설 공간A
주소: 서울 마포구 성암로 330 A동 704호
인원: 최대 6인
면적: 30 평형
날짜: 2023-05-22 13:00 ~ 16:00
가격: 40,000 원

설명

1. 환경교육시설 예약 이력을 확인할 수 있는 페이지입니다.
2. 현재 예약상태가 라벨로 표기됩니다.
 - 입금대기 : 예약 신청 후 기본 상태입니다.
 - 입금완료 : 예약 신청 후 입금을 진행하고 관리자가 예약 승인을 한 상태입니다.
 - 환불요청 : 사용자가 시설 관리자에게 유선으로 환불 요청한 상태입니다.
 - 환불완료 : 시설 관리자가 환불 처리를 완료한 상태입니다.
 - 예약취소 : 사용자가 입금대기 상태에서 예약을 취소한 상태입니다.
3. 입금완료 상태에서는 해당 시설의 후기를 작성할 수 있습니다.
4. 입금대기 상태에서는 입금정보 버튼을 눌러 입금할 계좌정보를 확인할 수 있습니다.

7-5. 환경교육시설 예약



환경교육시설 예약 취소

위치 [홈](#) > [마이페이지](#) > [환경교육시설 예약 이력](#)

예약정보

예약상태	예약신청	신청일시	2025-11-20
결제상태	입금대기	운영기관	유아기후환경교육관.전북권 테스트
시설	달빛강당	공간	달빛강당 (숙박)
위치	[REDACTED]	최대 수용인원/평형	최대 100인 / 100평형
입실시간	09:30	퇴실시간	21:30
이용일시(금액)	2025-11-20 숙박 (80,000원) 2025-11-21 숙박 (80,000원)		
총 이용금액	160,000원		

신청정보

이용인원	성인 <input type="text" value="100"/> 명 아동 <input type="text" value="0"/> 명 유아 <input type="text" value="0"/> 명
이용목적	<input type="text" value="강의"/>

예약자 정보

예약자명	<input type="text" value="홍길동"/>	휴대전화	<input type="text" value="[REDACTED]"/>
이메일	<input type="text" value="[REDACTED]"/>		

입금정보

결제금액	160,000원	은행명	국민은행
계좌번호	<input type="text" value="[REDACTED]"/>	예금주	김**

1 예약취소

설명

1. 입금대기 상태에서는 상세 페이지에서 예약취소 버튼을 클릭하여 예약취소를 할 수 있습니다.

※ 입금 이후 취소 즉, 입금완료 상태에서는 환불요청을 진행해야 하며, 환불요청은 해당 시설 관리자에게 유선으로 문의하여 환불을 진행할 수 있습니다.

7-6. 사회환경교육기관 지정



사회환경교육기관 지정 신청

위치

홈 > 참여 · 신청 > 사회환경교육기관

참여 신청

- 학교환경교육 프로그램 +
- 우수환경교육 프로그램 +
- 환경교육지원 프로그램 +
- 환경교육시설 예약
- 사회환경교육기관 ▶**
- 공모전 · 이벤트 +
- 설문조사

사회환경교육기관

국민의 평생 환경학습권 보장과 환경교육 서비스 품질을 제고하기 위해 환경교육을 주된 목적으로 하는 법인 또는 단체를 사회환경교육기관으로 지정하여 관리합니다.

환경교육 전문성을 보유한 '사회환경교육기관'을 지정(지정권자: 사·도·지사)하고, 이를 기반으로 우수한 환경교육 실시 지원 및 현황 조사 등 체계적인 사회환경교육 관리 추진할 수 있습니다.

사회환경교육기관 지정 절차

- 지정신청서 작성
[서식1 내려받기](#)
- 접수
- 확인
- 결재
- 지정서 발급

[사회환경교육기관 지정 신청하기](#)

기관회원 로그인 시,
버튼을 눌러 사회환경교육기관 지정을 신청할 수 있습니다.

7-6. 사회환경교육기관 지정



사회환경교육기관 지정 신청

위치 [홈](#) > [참여](#) · [신청](#) > [사회환경교육기관](#)

사회환경교육기관

참여·신청

🏠 > 참여신청 > 사회환경교육기관
🔗 | 📄

01 약관동의
02 신청정보 작성
03 신청완료

개인정보 수집·이용 동의 (필수)

위와 같이 개인정보를 수집·이용하는데 동의하십니까? 동의 미동의

개인정보 제3자 제공 동의 (필수)

각 약관 하단의 체크박스를 클릭하여 이용동의 처리할 수 있습니다.

제공받는 자	제공 목적	제공 항목	보유·이용기간
기후에너지환경부	환경교육사업의 운영·관리	신청자 정보(성명, 연락처, 이메일), 전문인력(성명, 생년월일)	지정 만료 후 3년 또는 신청일로부터 3년
지자체	사회환경교육기관 지정 운영 및 사업관리	신청자 정보(성명, 연락처, 이메일), 전문인력(성명, 생년월일)	지정 만료 후 3년 또는 신청일로부터 3년

※ 위의 개인정보 제공에 대한 동의를 거부할 권리가 있습니다. 다만 동의를 거부하실 경우 사회환경교육기관 지정 신청을 위한 서비스 이용이 제한될 수 있습니다.

위와 같이 개인정보를 수집·이용하는데 동의하십니까? 동의 미동의

전체 약관 동의

전체 약관 동의를 클릭하여 전체 약관에 동의할 수 있습니다.

다음

다음 버튼을 누르면 다음 단계로 진행됩니다.

7-6. 사회환경교육기관 지정



사회환경교육기관 지정 신청

위치 [홈](#) > [참여](#) · [신청](#) > [사회환경교육기관](#)



☰ > [참여신청](#) > [사회환경교육기관](#) > [신청정보 작성](#)



01 약관동의

02 신청정보 작성

03 신청완료

유의사항

동사업은 국가 예산으로 지원하는 사업으로 기재하신 사항은 공공의 목적으로 공개될 수 있음을 양지하시기 바랍니다. 신청하는 내용이 허위로 밝혀질 경우 심사에서 제외될 수 있으며, 선정이 확정된 사업이라도 취소될 수 있습니다. 신청서를 제출하신 후에는 수정을 할 수 없으니, 제출하시기 전에 기재한 사항이 틀린 내용이 없는지 확인하여 주시기 바랍니다. 선정이 확정된 사업이라도 일부 내용이 적절하지 않다고 판단되는 경우에는 수정을 요구할 수 있으며, 이를 놓이행시 선정 결정이 취소될 수 있습니다. 입력란에 특수문자 입력 시 저장이 되지 않을 수 있습니다.

신청정보 항목

- 신청정보
- 운영계획 개요
- 추진일정
- 교육전문인력 현황
- 교육프로그램 보유현황
- 교육시설 및 설비 현황

신청정보

* 표시는 필수 입력 정보입니다.

시도	서울특별시	접수번호	중간저장 버튼을 눌러 입력한 부분을 저장할 수 있습니다.	
기관명		기관유형	민간기업	중간저장
대표자명		대표자 생년월일	연도. 월. 일.	다음
기관 연락처		다음 버튼을 눌러 다음 신청정보 항목 입력란을 확인할 수 있습니다.		
법인/비법인 여부	<input checked="" type="radio"/> 법인 <input type="radio"/> 비법인	사업자등록번호		
신청자명 *		신청자 연락처 *		
신청자 이메일 *		기관주소		
상세주소				
증빙서류 *	파일선택			

* 표시된 필수 입력 정보를 입력하여야 다음 단계로 진행할 수 있습니다.

7-6. 사회환경교육기관 지정



사회환경교육기관 지정 신청

위치

홈 > 참여 · 신청 > 사회환경교육기관

사회환경교육기관

참여-신청

- 학교환경교육 프로그램 +
- 우수환경교육 프로그램 +
- 환경교육지원 프로그램 +
- 환경교육시설 예약
- 1** 사회환경교육기관 ▶
- 공모전 · 이벤트 +
- 설문조사

홈 > 참여신청 > 사회환경교육기관

01 약관동의 > 02 신청정보 작성 > **03 신청완료**



사회환경교육기관 지정 신청이 완료되었습니다.
진행절차는 마이페이지에서 확인하실 수 있습니다.

2 마이페이지

설명

1. 사회환경교육기관 지정 신청이 완료되었을 경우 나타나는 화면입니다.
2. 마이페이지 버튼을 클릭하여 현재 진행 현황을 확인할 수 있습니다.

7-6. 사회환경교육기관 지정



사회환경교육기관 지정 신청

위치

홈 > 마이페이지 > 사회환경교육기관 지정 관리 > 신청내역

마이페이지

신청내역

🏠 > 마이페이지 > 사회환경교육기관 지정 관리 > 신청내역

접수번호

신청상태 - 전체 -

초기화
검색

총 1건 1

10개
보기

번호	시도	접수번호	신청상태	지정서	보완요청	신청일	신청자	신청취소
1	서울특별시	2025-11-0002	신청완료	-	-	2025-10-21	한경인	신청취소

1

설명

1. 신청 내역 리스트를 확인할 수 있습니다.
2. 접수번호를 클릭하면 세부 내용을 확인할 수 있습니다.
3. 신청취소 버튼을 클릭하여 신청을 취소할 수 있습니다.



사회환경교육기관 지정 신청

위치

홈 > 마이페이지 > 사회환경교육기관 지정 관리 > 지정관리

지정관리

마이페이지

- 기관정보 +
- 환경교육시설 등록 관리
- 환경교육 교구 관리 +
- 환경교육지원프로그램 지원관리 +
- 공모전 참여 이력
- 내 문의 내역 +
- 환경교육 전문가 풀 +
- 우수환경교육 프로그램 지정 관리 +
- 국가 환경교육 신청 이력 +
- 환경동아리
- 알림 내역
- 쪽지함 +
- 실문조사 참여 이력
- 사회환경교육기관 지정 관리 -
 - 신청내역
 - 지정관리
- 분양 사이트 관리 +

> 마이페이지 > 사회환경교육기관 지정 관리 > 지정관리

지정관리 주의사항

- 사회환경교육기관 지정 변경 및 진행상태는 변경내역에서 확인할 수 있습니다.
- 사회환경교육기관 지정 승인 후 운영세척에 따라 지정취소(지정탈락) 처리될 수 있습니다.

1

지정내역

번호	시도	지정번호	지정상태	신청자	지정(탈락)일
2		2025-100	지정승인		

1

설명

1. 지정내역 탭을 눌러 지정내역 리스트를 확인할 수 있습니다.
2. 지정상태, 지정일 등 지정내역의 세부사항을 확인할 수 있습니다.

7-6. 사회환경교육기관 지정



사회환경교육기관 지정 신청

위치

홈 > 마이페이지 > 사회환경교육기관 지정 관리 > 지정관리

지정관리

마이페이지

- 기관정보 +
- 환경교육시설 등록 관리
- 환경교육 교구 관리 +
- 환경교육지원프로그램 지원관리 +
- 공모전 참여 이력
- 내 문의 내역 +
- 환경교육 전문가 풀 +
- 우수환경교육 프로그램 지정 관리 +
- 국가 환경교육 신청 이력 +
- 환경동아리
- 알림 내역
- 쪽지함 +
- 설문조사 참여 이력
- 사회환경교육기관 지정 관리 -
 - 신청내역
 - 지정관리**
- 분양 사이트 관리 +

홈 > 마이페이지 > 사회환경교육기관 지정 관리 > 지정관리

지정관리 주의사항

- 사회환경교육기관 지정 변경 및 진행상태는 변경내역에서 확인될 수 있습니다.
- 사회환경교육기관 지정 승인 후 운영세칙에 따라 지정취소(지정탈락) 처리될 수 있습니다.

지정내역 **1** 변경내역 실적등록내역

2 등록

번호	시도	지정번호	진행상태	등록일	처리완료일
1		2025-100	변경신청	2025-11-21 16:09	

1

설명

1. 변경내역 탭을 눌러 변경내역 리스트를 확인할 수 있습니다.
2. 등록 버튼을 클릭하여 변경신청을 등록할 수 있습니다.

7-6. 사회환경교육기관 지정



사회환경교육기관 지정 신청

위치

홈 > 마이페이지 > 사회환경교육기관 지정 관리 > 지정관리

마이페이지

기관정보 +

환경교육시설 등록 관리

환경교육 교구 관리 +

환경교육지원프로그램 지원관리 +

공모전 참여 이력

내 문의 내역 +

환경교육 전문가 풀 +

우수환경교육 프로그램 지정 관리 +

국가 환경교육 신청 이력 +

환경동아리

알림 내역

쪽지함 +

설문조사 참여 이력

사회환경교육기관 지정 관리 -

신청내역

지정관리

분양 사이트 관리 +

☰ > 마이페이지 > 사회환경교육기관 지정 관리 > 지정관리

🔍 | 🔗

지정관리 주의사항

- 사회환경교육기관 지정 변경 및 진행상태는 변경내역에서 확인할 수 있습니다.
- 사회환경교육기관 지정 승인 후 운영세척에 따라 지정취소(지정탈락) 처리될 수 있습니다.

지정내역

변경내역

1 실적등록내역

번호	시도	지정번호	운영실적등록			
			등록	제출기간	진행상태	등록일
1		2025-100	2 <input type="button" value="등록"/>	2025-01-01 ~ 2025-12-31	작성중	2025-11-21 16:08

1

설명

1. 실적등록내역 탭을 눌러 실적을 확인할 수 있습니다.
2. 등록 버튼을 클릭하여 실적을 등록할 수 있습니다.



공모전 조회

위치

홈 > 참여 · 신청 > 공모전 · 이벤트 > 공모전

참여-신청

- 학교환경교육 프로그램 +
- 우수환경교육 프로그램 +
- 환경교육지원 프로그램 +
- 환경교육시설 예약
- 사회환경교육기관
- 환경 동아리
- 공모전 · 이벤트 -
- 1** 공모전
- 이벤트
- 설문조사

제목 프로그램명을 입력해주세요.

상태 - 전체 -

분류 - 전체 -

초기화

검색

총 1 건

2

3

1

설명

1. 공모전에 참여할 수 있는 페이지입니다.
2. 공모전 참여가 가능한 건은 접수중으로 표기됩니다.
3. 카드영역 클릭 시, 상세페이지로 이동할 수 있습니다.



공모전 상세

위치

홈 > 참여 · 신청 > 공모전 · 이벤트 > 공모전

참여·신청

학교환경교육 프로그램 +

우수환경교육 프로그램 +

환경교육지원 프로그램 +

환경교육시설 예약

사회환경교육기관

환경 동아리

공모전 · 이벤트 -

공모전

이벤트

설문조사

일반 초등학교 및 중학생 대상 환경일기 쓰기 신청·접수

1	분류	접수종	등록일	2023-05-11
	조회수	32		
	첨부파일	2023환경일기장_중등1-3.pdf		
	접수기간	2023-05-11 09:51 ~ 2023-06-30 09:51	당첨자 발표일	2023-06-30 09:51

※ (대상) 초등학교 및 중학생
 ※ (일기장 신청 기간) 2023.03.28.(화)~선착순 마감시까지
 ※ (일기장 발송) 2023.03.31.(금)~4월 말 이후 순차적 발송



2 신청하기

설명

1. 공모전 소개 및 내용이 표기되는 영역입니다.
2. 신청하기 버튼 클릭 시, 공모전을 신청할 수 있는 페이지로 이동합니다.



공모전 신청

위치 [홈](#) > [참여 · 신청](#) > [공모전 · 이벤트](#) > [공모전](#)

일반

초등학생 및 중학생 대상 환경일기 쓰기 신청 접수

접수기간	2025-10-24 04:34 ~ 2025-11-22 17:35	당첨자 발표일	2025-11-25 05:35
------	-------------------------------------	---------	------------------

접수정보 * 표시는 필수 입력 정보입니다.

응모구분 *	<input type="radio"/> 개인 <input type="radio"/> 단체
공모분야 *	<input type="radio"/> 전연령
지원경로 *	<input type="radio"/> 통합환경교육 플랫폼 홈페이지 <input type="radio"/> 공모전 사이트 <input type="radio"/> 블로그 <input type="radio"/> 기타

업로드 안내

- 1) 작품제목 및 작품설명에는 해당없음 으로 작성해주시면 됩니다.
- 2) 필수 업로드 자료
 - 붙임: 공모전 신청양식(양식1~3)
 - * 업로드 가능한 파일갯수가 제한됨으로 (붙임의 개인정보 등에서는 pdf파일 1개로 통합하여 올려주시기 바랍니다.
 - * (신청양식의 개인정보 등에서는 참여하는 학생과 그 학부모의 서명을 모두 받아야 합니다.
- 3) 교사용 보고서 파일은 선택사항입니다.

접수자 정보 * 표시는 필수 입력 정보입니다.

이름	<input type="text"/>
자품 설명 *	<input type="text" value="0 / 5,000자"/>
작품 업로드 *	<p>파일선택</p> <p>첨부파일은 최대 5개까지 가능합니다. AVI, MP4, WMV 형식의 영상 파일을 첨부할 수 있습니다. (영상 첨부 가능 최대 용량: 500mb)</p>

업로드 안내

- 1) 작품제목 및 작품설명에는 해당없음 으로 작성해주시면 됩니다.
- 2) 필수 업로드 자료
 - 붙임: 공모전 신청양식(양식1~3)
 - * 업로드 가능한 파일갯수가 제한됨으로 (붙임의 개인정보 등에서는 pdf파일 1개로 통합하여 올려주시기 바랍니다.
 - * (신청양식의 개인정보 등에서는 참여하는 학생과 그 학부모의 서명을 모두 받아야 합니다.
- 3) 교사용 보고서 파일은 선택사항입니다.

참가서약서

★ 개인정보 수집 이용
 ◆ (수집 이용 목적) [***]
 ◆ (수집항목) 성명, 연락처(휴대전화, 이메일), 주소, 소속(소속기관명, 직위)
 ◆ (보유 이용기간) 2025년 *** 공모 사업 종료시까지
 * 근거: 공공기록물 관리에 관한 법률
 ★ 개인정보 제3자 제공동의
 ◆ (제공받는자) 한국환경보전원, 환경부, 공모 운영 업체

위 내용을 모두 숙지하였으며, 참가서약서에 동의합니다.

[이전](#) [신청](#) 1

설명

1. 신청정보를 모두 작성한 후 신청버튼을 클릭하면 공모전 신청이 완료됩니다.



공모전 상세

위치 [홈](#) > [마이페이지](#) > [공모전 참여 이력](#)

마이페이지

공모전 참여 이력

- 환경교육 교구 관리 +
- 환경교육지원프로그램 지원관리 +
- 1
[공모전 참여 이력 >](#)- 내 문의 내역 +
- 환경교육 전문가 풀 +
- 국가 환경교육 신청 이력 +
- 환경교육시설 예약 이력
- 환경학습 수료/자격 이력
- 환경동아리
- 알림 내역

🏠 > 마이페이지 > 공모전 참여 이력
|
|

제목 검색

검색어를 입력해 주세요.

Q 검색

총 1 건

10개 ▾

보기

번호	분류	공모전 명	신청일
1	일반	초등학생및 중학생 대상 환경일기 쓰기 신청.접수 2	2025-11-21

1

설명

1. 공모전에 신청한 이력을 확인하는 화면입니다.
2. 공모전명을 클릭하여 상세화면으로 이동합니다.



공모전 상세

위치 [홈](#) > [마이페이지](#) > [공모전 참여 이력](#)

일반

1

초등학생및 중학생대상 환경일기 쓰기 신청 접수

접수기간	2025-10-24 04:34 ~ 2025-11-22 17:35	당첨자 발표일	2025-11-25 05:35
신청일	2025-11-21		

접수정보

응모구분	개인
공모분야	전연령
지원경로	통합환경교육 플랫폼 홈페이지

접수자 정보

접수자 성명	[REDACTED]	생년월일	[REDACTED]
휴대전화	[REDACTED]	이메일	[REDACTED]
주소	[REDACTED]	상세주소	[REDACTED]

작품 정보

작품 업로드

작품 업로드 안내

- 1) 작품제목 및 작품설명에는 해당없음 으로 작성해주시면 됩니다.
- 2) 필수 업로드 자료
 - 불임2. 공모전 신청양식(양식1~3)
- * 업로드 가능한 파일갯수가 제한됨으로 (불임외) 개인정보 동의서는 pdf파일 1개로 통합하여 올려주시기 바랍니다.
- * [신청양식외] 개인정보 동의서는 참여하는 학생과 그 학부모의 서명을 모두 받아야 합니다.
- 3) 교사용 보고서 파일은 선택사항입니다.

첨가서약서

- ★ 개인정보 수집·이용
 - ◆ (수집·이용 목적) 「***」
 - ◆ (수집항목) 성명, 연락처(휴대전화, 이메일), 주소, 소속(소속기관명, 직위)
 - ◆ (보유·이용기간) 2025년 *** 공모 사업 종료시까지
- * 근거 : 공공기록물 관리에 관한 법률
- ★ 개인정보 제3자 제공동의
 - ◆ (제공받는자) 한국환경보전원, 환경부, 공모 운영 업체

2

수정

목록

설명

1. 공모전 참여이력 상세화면입니다.
2. 버튼을 클릭하여 수정화면으로 이동하며 등록된 내용을 수정할 수 있습니다..



이벤트 조회

위치 [홈](#) > [참여 · 신청](#) > [공모전 · 이벤트](#) > [이벤트](#)

참여-신청

학교환경교육 프로그램 +

우수환경교육 프로그램 +

환경교육지원 프로그램 +

환경교육시설 예약

사회환경교육기관

환경 동아리

공모전 · 이벤트 -

공모전

1 이벤트

설문조사

제목

상태 전체 접수전 접수중 마감

초기화

검색

총 11 건

2

번호	상태	제목	접수기간	당첨자 발표일	조회수
11	마감	2023년 국가환경교육 통합플랫폼 사...	2023-11-29 ~ 2023-12-18	2023-12-21	1305
10	마감	국가환경교육 통합플랫폼 콘텐츠 만...	2023-11-29 ~ 2023-12-11	2023-12-14	872
9	마감	오늘은 아무것도 사지 않는 날 빈 바구...	2023-11-20 ~ 2023-11-30	2023-12-05	940
8	마감	국가환경교육 통합플랫폼 기관회원 ...	2023-10-16 ~ 2023-11-19	2023-11-22	685
7	마감	"환경위기시계"로 육행시를 지어주세...	2023-09-11 ~ 2023-09-19	2023-09-22	953
6	마감	푸른 하늘의 날 '날짜를 알려줘!'	2023-09-01 ~ 2023-09-10	2023-09-13	803
5	마감	올여름을 완성하는 나만의 친환경 여행!	2023-08-04 ~ 2023-08-27	2023-08-30	661
4	마감	국가환경교육 통합플랫폼 신규 회원...	2023-06-19 ~ 2023-07-18	2023-07-21	2320
3	마감	환경교육포털 유튜브 구독&댓글 이벤...	2023-06-05 ~ 2023-06-18	2023-06-21	394
2	마감	탄소발자국을 줄여라!	2023-06-02 ~ 2023-06-11	2023-06-14	533

설명

- 이벤트에 참여할 수 있는 페이지입니다.
- 이벤트 신청가능 상태가 표기됩니다.
 - 접수전 : 이벤트 접수기간 전 상태
 - 접수중 : 이벤트 참여 가능한 상태
 - 마감 : 이벤트 기간이 종료된 상태



이벤트 상세

위치

홈 > 참여 · 신청 > 공모전 · 이벤트 > 이벤트

참여·신청

- 학교환경교육 프로그램 +
- 우수환경교육 프로그램 +
- 환경교육지원 프로그램 +
- 환경교육시설 예약
- 사회환경교육기관
- 환경 동아리
- 공모전 · 이벤트 -
 - 공모전
 - 이벤트**
- 설문조사

2023년 국가환경교육 통합플랫폼 사용자 만족도 조사

1	상태	마감		
	등록일	2023-11-28	조회수	1306
	첨부파일			
	접수기간	2023-11-29 ~ 2023-12-18	당첨자 발표일	2023-12-21



※ 경품은 당첨자 발표일 기준, 한달 이내 발송 예정
 ※ '국가환경교육 통합플랫폼' 홈페이지 팝업 배너를 통해서도 참여하실 수 있습니다.

2 이벤트 참여하기

설명

1. 이벤트 내용이 표기되는 영역입니다.
2. 이벤트 참여하기 버튼 클릭 시, 이벤트에 참여할 수 있는 외부 링크로 이동합니다.



설문조사 목록

위치

홈 > 참여 · 신청 > 설문조사

참여·신청

학교환경교육 프로그램 +

우수환경교육 프로그램 +

환경교육지원 프로그램 +

환경교육시설 예약

사회환경교육기관

환경 동아리

공모전 · 이벤트 +

1 설문조사 ▶

설문 테스트

설문참여기간 2023-05-11 ~ 2023-05-31

2

설문참여

1

설명

1. 설문조사에 참여할 수 있는 페이지입니다.
2. 설문참여가 활성화 되어 있는 경우 설문에 참여할 수 있으며 클릭하면 설문 팝업이 나타납니다.



설문조사 작성

위치

홈 > 참여 · 신청 > 설문조사

test.keep.go.kr 국가환경교육 통합플랫폼 - Whale

test.keep.go.kr 국가환경교육 통합플랫폼

설문조사

환경교육 홈페이지 설문

환경교육 홈페이지 설문입니다. 참여 부탁드립니다.

① 문항에 대한 귀하의 의견(찬성정도)을 평가해주시시오

1. 환경교육에 대해 만족 하시나요?

매우 그렇다(5점) 그렇다(4점) 보통이다(3점) 그렇지 않다(2점) 전혀 그렇지 않다(1점)

2. 환경교육에 다시 참여 하시겠습니까?

O X

3. 환경교육에 만족했던 점을 모두 선택해주세요.

강의 시설 교구 체험활동

4. 환경교육에 대해 바라는 점을 알려주세요.

0 / 500자

1

닫기 제출하기

설명

1. 설문 팝업에서 설문 작성 완료 후 제출하기를 클릭하면 설문 참여가 완료됩니다.

7-8. 설문조사



설문조사 참여 이력

위치

홈 > 마이페이지 > 설문조사 참여 이력

마이페이지

- 환경교육 교구 관리 +
- 환경교육지원프로그램 지원관리 +
- 공모전 참여 이력
- 내 문의 내역 +
- 환경교육 전문가 풀 +
- 국가 환경교육 신청 이력 +
- 환경교육시설 예약 이력
- 환경학습 수료/자격 이력
- 환경동아리
- 알림 내역
- 쪽지함 +
- 설문조사 참여 이력 ▶

설문조사 참여 이력

홈 > 마이페이지 > 설문조사 참여 이력

일반 설문

환경교육 홈페이지 설문
설문제출일 2023-05-10 10:35

설문확인

1

설명

1. 제출한 설문조사 이력과 내가 참여할 수 있는 설문조사를 확인할 수 있는 페이지입니다.
2. 설문확인을 클릭하여 내가 작성한 설문지를 확인할 수 있습니다.



환경동아리 상세

위치 [홈](#) > [마이페이지](#) > [환경동아리](#)

마이페이지

- 기관정보 +
- 환경교육시설 등록 관리
- 환경교육 교구 관리 +
- 환경교육지원프로그램 지원관리 +
- 공모전 참여 이력
- 내 문의 내역 +
- 환경교육 전문가 풀 +
- 우수환경교육 프로그램 지정 관리 +
- 국가 환경교육 신청 이력 +
- 환경동아리 ▶
- 알림 내역
- 쪽지함 +
- 실문조사 참여 이력
- 사회환경교육기관 지정 관리 +
- 분양 사이트 관리 +

🏠 > 마이페이지 > 환경동아리
🔗 | 🔗

환경 동아리에 어서 오세요!

1
👤 회원수 2명

환경교육에 대해 의논하고 발전시키는 환경 동아리입니다. 방문과 가입을 환영합니다.

개설자 [redacted] | 개설일: 2025-04-04

2
3
커뮤니티 설정
회원관리
목록

4
공지사항
정보게시판
자료실
환경관찰활동

커뮤니티명
제목 ▼

Q 검색
초기화

총 3건
10개 ▼ 보기
4
계시글 등록

번호	제목	첨부파일	등록일	조회수
3	[redacted]		2025-08-14	0
2	[redacted]		2025-08-14	2
1	[redacted]		2025-04-04	4

1

설명

1. 현재 동아리의 회원수가 표기됩니다.
2. 버튼 클릭 시, 환경동아리 입력 정보를 재설정 할 수 있습니다.
3. 버튼 클릭 시, 환경동아리 회원 관리를 할 수 있습니다.
4. 동아리 생성 시 선택한 카테고리가 탭별로 구분되어 나타납니다.
5. 버튼 클릭 시, 선택된 탭에 해당하는 게시물을 생성할 수 있습니다.



환경동아리 설정

위치 [홈](#) > [마이페이지](#) > [환경동아리](#)

- 환경교육 교구 관리 +
- 환경교육지원프로그램 지원관리 +
- 공모전 참여 이력
- 내 문의 내역 +
- 환경교육 전문가 풀 +
- 국가 환경교육 신청 이력 +
- 환경교육시설 예약 이력
- 환경학습 수료/자격 이력
- 환경동아리 ▶
- 알림 내역
- 쪽지함 +
- 설문조사 참여 이력

홈 > 마이페이지 > 환경동아리
🔗 | 🔗

환경 동아리에 어서 오세요!

👤 회원수 2명

환경교육에 대해 의논하고 발전시키는 환경 동아리입니다. 방문과 가입을 환영합니다.

개설자: [이름] | 개설일: 2025-04-04

[이전](#)

환경동아리 생성 시, 입력한 정보를 수정할 수 있습니다.

커뮤니티 설정

회원관리

가입대기회원

* 표시는 필수 입력 정보입니다.

커뮤니티명 *	환경 동아리에 어서 오세요!
커뮤니티 사진 *	<div style="display: flex; align-items: center;"> <div style="border: 1px solid #ccc; padding: 2px 5px;">파일선택</div> </div> <p style="font-size: x-small; margin-top: 5px;">* 로고사진 파일은 10MB 미만의 JPG, PNG, GIF파일만 업로드 가능 * 권장사이즈: 가로 126px, 세로 40px</p>
커뮤니티 소개 *	환경교육에 대해 의논하고 발전시키는 환경 동아리입니다. 방문과 가입을 환영합니다.
개설자	[이름]
가입승인 방식	<input type="radio"/> 운영자 승인 <input checked="" type="radio"/> 자동 승인
공개여부 설정	<input checked="" type="radio"/> 공개 <input type="radio"/> 비공개
검색노출 동의 여부	<input checked="" type="radio"/> 동의함 <input type="radio"/> 동의하지 않음
카테고리 설정	<div style="background-color: #4caf50; color: white; padding: 5px; display: inline-block;">카테고리 설정</div>

클릭 시, 생성한 커뮤니티를 폐쇄(삭제)할 수 있습니다.

커뮤니티 폐쇄

목록

저장

<142>



환경동아리 회원관리

위치 홈 > 마이페이지 > 환경동아리

마이페이지

- 환경교육 교구 관리 +
- 환경교육지원프로그램
지원관리 +
- 공모전 참여 이력
- 내 문의 내역 +
- 환경교육 전문가 풀 +
- 국가 환경교육 신청 이력 +
- 환경교육시설 예약 이력
- 환경학습 수료/자격 이력
- 환경동아리 ▶
- 알림 내역
- 쪽지함 +
- 설문조사 참여 이력

홈 > 마이페이지 > 환경동아리



환경 동아리에 어서 오세요!

회원수 2명

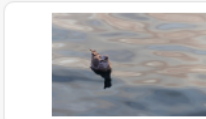

환경교육에 대해 의논하고 발전시키는 환경 동아리입니다. 방문과 가입을 환영합니다.

개설자: [가명] | 개설일: 2025-04-04

이전

커뮤니티 설정

회원관리

가입대기회원

총 2건

10개 ▾

보기

회원초대

번호	회원명	가입일	회원등급	권한설정	권한기능설정
1	[가명]	2025-04-04	관리자		
2	[가명]	2025-04-04	회원	관리권한 부여	강제탈퇴

1

설명

1. 환경동아리에 가입한 회원을 관리하는 영역입니다.
2. 버튼 클릭 시, 회원을 초대할 수 있는 팝업이 나타납니다.
3. 버튼 클릭 시, 선택된 회원에게 관리 권한을 부여합니다.
4. 버튼 클릭 시, 선택된 회원을 탈퇴 시킬 수 있습니다.

08

국가환경교육 통합플랫폼
기관회원 사용자 매뉴얼

알림 · 문의

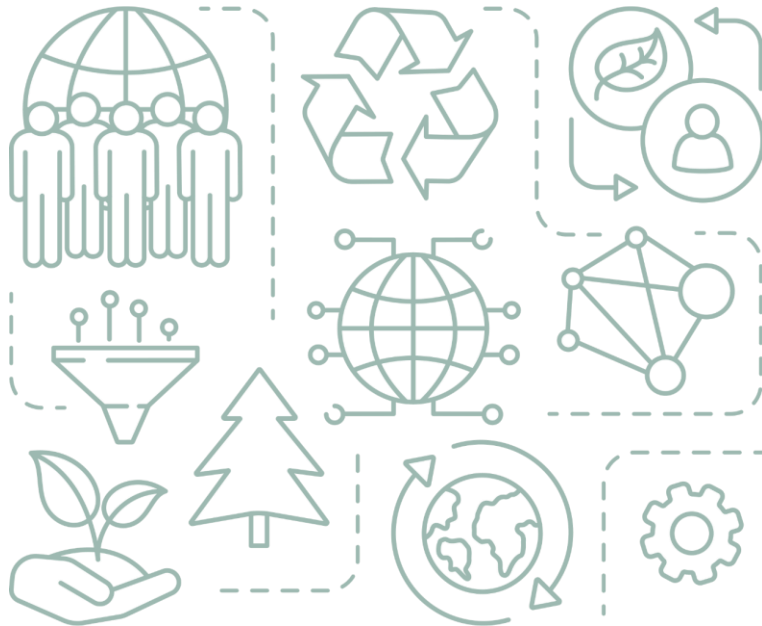

8-1. 새 소식



공지사항

위치 [홈](#) > [알림·문의](#) > [새 소식](#) > [공지사항](#)

알림·문의

새 소식 -

1 **공지사항**

채용정보

언론보도

웹진 +

기후·환경교육 헬프데스크 +

자주하는 질문

고객센터 +

국가환경교육센터

3

유관기관

검색어

- 전체 -

검색어를 입력해 주세요.

Q 검색

총 781 건

2

10개

보기

번호	제목	첨부파일	등록일	조회수
	[공연] 찾아가는 환경유지철 '두근두근 새로운 챌린지' 신청 안내		2025-10-15	77
	2025년 우수환경도서 공모 접수도서 보급처 선정 안내		2025-10-02	302
	2025년 제3회 지구하다 페스티벌 참가 부스 모집 안내		2025-08-19	702
	친환경 지역축제 운영을 위한 강의 영상 및 체크리스트 안내		2025-07-01	1178
	국가환경교육 통합플랫폼 사용자 매뉴얼 영상(회원가입/로그인, 전...		2023-09-20	2509
	환경교육 강의 요청 관련 안내		2023-06-22	7202
	디지털원패스 로그인 안내		2023-05-03	8102
774	2025 환경교육교구 매뉴얼(중등)		2025-10-15	74

설명

1. 공지사항을 확인할 수 있는 페이지입니다.
2. 해당 탭에서는 한국환경보전원에서 등록한 공지사항을 볼 수 있습니다.
3. 해당 탭에서는 유관기관에서 등록한 공지사항을 볼 수 있습니다.

8-1. 새 소식



채용정보

위치

홈 > 알림·문의 > 새 소식 > 채용정보

알림·문의

새 소식 -

공지사항

1 채용정보

언론보도

웹진 +

기후·환경교육 헬프데스크 +

자주하는 질문

고객센터 +

검색어 -전체- ▾

검색어를 입력해 주세요.

Q 검색

총 134 건

10개 ▾ 보기

번호	제목	첨부파일	등록일	조회수
134	푸른과천환경센터 직원(교육팀장) 채용계획 공고		2025-10-15	107
133	2025년 서울에너지드림센터 교육전담인력 공개채용 홍보 안내		2025-09-24	875
132	[광고 생태환경체험교육관] 감사모집 공고		2025-09-16	948
131	성북구리엔업사이클플라자 운영 기간제 근로자 채용 공고		2025-09-09	767
130	2025년 서울에너지드림센터 교육전담 및 운전원 공개채용 안내		2025-09-03	1019
129	[2025 서울에너지드림센터] 교육강사 선발 공고		2025-08-19	2098
128	[전남환경산업진흥원] 환경교육사 양성기관 운영 전임강사 채용 홍...		2025-08-19	1669
127	수원시기후변화체험교육관 직원 채용공고 홍보 안내		2025-08-08	1542
126	2025년 서대문구행복그린센터 기간제 채용 공고		2025-07-29	2022
125	한국환경보전원 환경교육지원차 기간제 직원(운전원) 채용 공고		2025-07-28	1932

설명

1. 채용정보를 확인할 수 있는 페이지입니다.



언론보도

위치 [홈](#) > [알림·문의](#) > [언론보도](#)

알림·문의

새 소식 +

1 언론보도 ▶

웹진 +

기후·환경교육 헬프데스크 +

자주하는 질문

고객센터 +

검색어

검색어를 입력해 주세요.

검색

초기화

총 574 건

10개 ▾ 보기

번호	분류	제목	언론사	등록일
574	환경교육소식	환경부, '이달의 생태관광지'로 '순천 순천만' 선정	S-저널	2025-10-10
573	환경교육소식	기후에너지환경부 공식 출범... "재생에너지 중심 에너지 대전환"	매일경제	2025-10-02
572	환경교육소식	담수생물종목록 통합본 공개... 2만 3천여 종 목록화	환경부	2025-09-26
571	환경교육소식	환경성 표시 광고, 쉽고 친절하게 풀어낸다... 길라잡이 발간	환경부	2025-09-26
570	환경교육소식	생물다양성 회복의 씨앗, 자생식물 종자의 안전 보존을 위한 협력 ...	환경부	2025-09-26
569	환경교육소식	개구리 산란 앞당겨지는 등 기후변화 징후, 국립공원 생물상 변화로...	국립공원연구원	2025-09-26
568	환경교육소식	군부대 환경교육 확산 위해 환경부·국방부 협업	환경부	2025-09-26
567	환경교육소식	2026년 1월부터 무색페트병에 재생원료 의무적으로 사용	환경부	2025-09-26

설명

1. 언론보도를 확인할 수 있는 페이지입니다.



환경교육 NOW

위치 [홈](#) > [알림·문의](#) > [웹진](#) > [환경교육 NOW](#)

알림·문의

환경교육 NOW

새 소식 +

언론보도

웹진 -

환경교육 NOW

탄소중립 환경교육

탄소중립 헬프데스크 +

고객센터 +

자주하는 질문

▶ 알림문의 > 웹진 > 환경교육 NOW
🔗

나의 작은 실천, 지구를 위한 첫걸음

탭 클릭 시, 각 항목에 맞는 콘텐츠가 노출됩니다.

이달의 환경교육

대한민국 환경교육 프로그램

지난호 보기

2023년

04월

Q 검색

초기화

버튼 클릭 시, 웹진 구독 팝업이 나타납니다.

2023년 4월호 환경교육

월간 웹진 구독신청

행사정보

환경교육 NOW 4월 행사-홍보 소식

환경소식

환경부 국가환경교육센터 4월 최신뉴스

환경문과

지구의 날
지구를 위한 작은 선물

교육자료

펭귄이 사랑하고 있어요!

세계펭귄의 날

전문자료

모두를 위한 환경교육 전문자료

환경시사

지구를 위한 해답은 무엇일까?

현장

푸른 나무가 건네는 말

이전호 클릭 시, 현재로부터 이전달의 콘텐츠를 볼 수 있고 다음호 클릭 시, 현재로부터 다음달의 콘텐츠를 볼 수 있습니다.

< 이전호

다음호 >

<148>



환경교육 NOW

위치 홈 > 알림 · 문의 > 웹진 > 환경교육 NOW



- 알림·문의
- 새 소식 +
- 언론보도
- 웹진 -
 - 환경교육 NOW
 - 탄소중립 환경교육
- 탄소중립 헬프데스크 +
- 고객센터 +
- 자주하는 질문

홈 > 알림·문의 > 웹진 > 환경교육 NOW



탭 클릭 시, 각 항목에 맞는 콘텐츠가 노출됩니다.



지난호 보기 2023년 04월 검색 초기화

버튼 클릭 시, 웹진 구독 팝업이 나타납니다.

2023년 4월호 환경교육 프로그램 ▶ 웹진 구독신청

<p>영남권</p> <p>무심코 NO, 꼼꼼히 YES! 생활 속 화학물 질 바로알기 진행일정: 3월~12월 무심코 NO, 꼼꼼히 YES! 생활 속 화학물질 바로알기</p>	<p>호남권</p> <p>탄소잡는 바이오차 진행일정: 3월~11월 (평일, 학기중) 탄소잡는 바이오차</p>	<p>충청권</p> <p>도시숲 어린이 생태학교 진행일정: 3월~11월 매월 둘째주 토요일 도시숲 어린이 생태학교</p>
<p>강원/제주</p> <p>용골의 침입을 막아낸 권금성 진행일정: 3월~10월 용골의 침입을 막아낸 권금성</p>	<p>경기인천</p> <p>지구(EARTH)력 메이커 진행일정: 3월, 12월(평일, 주말)</p>	<p>서울</p> <p>상상이상 사이언스 창의 진로 과학교실 진행일정: 3월, 12월 (평일, 학기중)</p>

이전호 클릭 시, 현재로부터 이전달의 콘텐츠를 볼 수 있고 다음호 클릭 시, 현재로부터 다음달의 콘텐츠를 볼 수 있습니다.





탄소중립 환경교육

위치 홈 > 알림 · 문의 > 웹진 > 탄소중립 환경교육



- 알림 문의
- 새 소식 +
- 연론보도
- 웹진 -
 - 환경교육 NOW
 - 탄소중립 환경교육
- 탄소중립 헬프데스크 +
- 고객센터 +
- 자주하는 질문

홈 > 알림 문의 > 웹진 > 탄소중립 환경교육



탭 클릭 시, 각 항목에 맞는 콘텐츠가 노출됩니다.

탄소중립 환경교육 탄소중립 환경교육 프로그램

지난해 보기 2023년 2분기 🔍 검색 ↻ 초기화

2023년 2분기 환경교육

<p>교원 탄소중립 실천하기</p> <p>실천하는 탄소중립</p> <p>학생들이 스스로 고민하고 실천하는 탄소중립</p>	<p>탄소중립? 그게 뭔데?</p> <p>일반 탄소중립이 궁금하네요!</p> <p>탄소중립..? 그게 뭔데? 어떻게 하는 건데?</p>	<p>환경교육 용어사전</p> <p>용어로 풀어보는 신박한 환경교육 용어사전</p>	<p>시구를 시켜줘!</p> <p>탄소중립 환경뉴스</p> <p>환경교육사양성, 탄소중립 환경 특별교육 등</p>
<p>초·중등 탄소중립</p> <p>지구온난화의 시어! 멸종위협과 그민가뵈를 찾아라!</p> <p>지구온난화·초등편·중등편</p>	<p>탄소중립 영상자료</p> <p>탄소중립 내가 먼저 실천해</p>	<p>탄소중립 교육자료</p> <p>다른 나라의 탄소중립 현황</p>	<p>유아 탄소중립</p> <p>분리수거 놀이로 우리 함께</p>

이전호 클릭 시, 현재로부터 이전 분기의 콘텐츠를 볼 수 있고 다음호 클릭 시, 현재로부터 다음 분기의 콘텐츠를 볼 수 있습니다.

< 이전호
다음호 >



탄소중립 환경교육

위치 홈 > 알림·문의 > 웹진 > 탄소중립 환경교육



- 알림·문의
- 새 소식 +
- 언론보도
- 웹진 -
 - 환경교육 NOW
 - 탄소중립 환경교육
- 탄소중립 헬프데스크 +
- 고객센터 +
- 자주하는 질문

탄소중립 환경교육

국가환경교육센터

카카오톡 플러스친구 & 제로 웨이스트 캠페인 EVENT

너, '제로 웨이스트 캠페인' 실.천.한.거.야~

기간: 2023.03.03.(금) ~ 03.15(수) | 당첨자 발표: 2023.03.16(목)

이벤트 참여하기

추첨을 통해 20명에게 [스타벅스] 부드러운 디지털 세트(HOT)를 드립니다!

탭 클릭 시, 각 항목에 맞는 콘텐츠가 노출됩니다.

탄소중립 환경교육 탄소중립 환경교육 프로그램

지난호 보기 2023년 2분기 🔍 검색 ↻ 초기화

2023년 2분기 탄소중립 환경교육 프로그램

<p>영남권</p> <p>놀면서 배우는 탄소중립</p> <p>진행일정: 4월~10월 (평일, 학기 중) 기후변화와 생태계 파괴에 대해 인지하고 경각심을 가릅니다.</p>	<p>충청권</p> <p>친환경으로 가는 녹색이야기</p> <p>진행일정: 4월~10월 (평일) 청소년들의 환경에 대한 올바른 이해로 저탄소생활을 실천합니다.</p>	<p>호남권</p> <p>내가 초록지구를 위협한다고?</p> <p>진행일정: 4월(1회), 6월(1회) 수질오염이 환경에 미치는 영향에 대해 학습합니다.</p>
<p>강원/제주</p> <p>탄소중립하(How)니(Need)?</p> <p>진행일정: 4월~11월 (학기 중 평일) 다양한 교육(보드게임, 활동지)을 필 탄소중립 개념을 교육합니다.</p>	<p>서울</p> <p>도봉형 생애주기 기후변화교육 프로그램 _아동기 (탄소편)</p> <p>진행일정: 4월~11월</p>	<p>경기/인천</p> <p>환경이 높다</p> <p>진행일정: 9월~11월</p>

이전호 클릭 시, 현재로부터 이전 분기의 콘텐츠를 볼 수 있고
다음호 클릭 시, 현재로부터 다음 분기의 콘텐츠를 볼 수 있습니다.

< 이전호 다음호 >

8-4. 탄소중립 헬프데스크



탄소중립 환경교육 헬프데스크 소개

위치

홈 > 알림·문의 > 탄소중립 헬프데스크 > 탄소중립 환경교육 헬프데스크 소개

알림·문의

- 새 소식 +
- 언론보도
- 웹진 +
- 탄소중립 헬프데스크 -
- 1** 소개
- 신청
- 자주하는 질문
- 고객센터 +

소개

☰ > 알림문의 > 탄소중립 헬프데스크 > 소개

탄소중립 환경교육 헬프데스크

탄소중립 환경교육 헬프데스크(Help Desk)는 학교의 탄소중립 실현을 돕고자 환경교육을 통한 탄소중립 사회로의 전환 및 미래의 주역인 학생들의 탄소중립 소양 함양·가치관 형성을 지원하는 실시간 도움창구입니다.

교육과정 재구성, 학교의 변화(문화 형성, 시설 조성 등), 외부자원 활용(전문가 및 외부기관 프로그램 등), 대상별(학생·교사·학부모) 탄소중립 환경교육에 이르기까지, 탄소중립 전반에 걸친 전문적이고 체계적인 내용들을 지원받을 수 있습니다.

2 탄소중립 생활 실천학교 바로가기

3 헬프신청 바로가기

설명

1. 탄소중립 환경교육 헬프데스크 소개 페이지입니다.
2. 바로가기 버튼 클릭 시, 탄소중립 생활 실천학교 페이지가 나타납니다.
3. 바로가기 버튼 클릭 시, 헬프신청을 할 수 있는 페이지로 이동됩니다.

8-4. 탄소중립 헬프데스크



환경교육 헬프 신청 조회

위치

홈 > 알림 · 문의 > 탄소중립 헬프데스크 > 탄소중립 헬프 신청

알림·문의

신청

새 소식 +

연론보도

웹진 +

탄소중립 헬프데스크 -

소개

1 신청

자주하는 질문

고객센터 +

🏠 > 알림문의 > 탄소중립 헬프데스크 > 신청

검색어

분야

Step1. 신청/문의

지원받고 싶은 분야
선택 후 신청

Step2. 접수/검토

분야 · 대상 · 일정 등
헬프데스크 내부 검토

2

신청하기

Step3. 답변/지원

신청/문의 내용 답변 및
지원 안내

총 4건

3

10개

번호	분야	제목	상태	작성자	공개여부	등록일
4	교육과정 재구성 지원	1	접수완료	김*민	비공개	2023-05-26
3	대상별 교육 지원	4 초등학교 교직원 환경교육 연수자료	접수완료	김*민	공개	2023-05-25

설명

1. 환경교육 헬프 신청을 할 수 있는 게시판입니다.
2. 신청하기 클릭 시, 문의 글을 작성할 수 있는 페이지로 이동합니다.
3. 접수 상태가 표기됩니다.
 - 접수완료 : 문의 글 작성 후 기본 상태
 - 답변완료 : 문의 글 작성 후 관리자가 답변을 작성한 상태
4. 제목 클릭 시, 상세 페이지로 이동할 수 있습니다.

8-4. 탄소중립 헬프데스크



환경교육 헬프 신청 등록

위치

홈 > 알림 · 문의 > 탄소중립 헬프데스크 > 탄소중립 헬프 신청

알림·문의

- 새 소식 +
- 언론보도
- 웹진 +
- 탄소중립 헬프데스크 -
 - 1 신청
- 자주하는 질문
- 고객센터 +

신청

홈 > 알림·문의 > 탄소중립 헬프데스크 > 신청

탄소중립 헬프데스크 신청 등록

* 표시는 필수 입력 정보입니다.

2	공개여부 *	<input type="radio"/> 예 <input checked="" type="radio"/> 아니요
3	분야 *	- 선택 -
4	제목 *	제목을 입력해주세요.
4	내용 *	<input type="checkbox"/> 적용 학교급 *아래의 유형 중 해당 사항 필수 기재 - 초등저 - 초등고
5	첨부파일	파일선택

- 첨부 가능 확장자: png, gif, jpg, jpeg
- 첨부 가능 총 용량: 50Mbyte
- 첨부 가능 개별 용량: 10Mbyte

6 취소 등록

설명

1. 환경교육 헬프 신청을 등록 하는 입력 필드입니다.
2. 공개여부를 '예'로 설정 시, 작성한 게시물이 회원들에게 공개됩니다.
공개여부를 '아니오'로 설정 시, 작성자 본인과 관리자만 게시물 내용을 확인할 수 있습니다.
3. 신청할 내용과 연관된 분야를 선택해 주세요
4. 제목과, 내용을 입력해주세요.
5. 첨부파일이 있다면 첨부해주세요.
6. 등록 버튼 클릭 시, 게시물이 등록됩니다.



환경교육 헬프 신청 확인

위치 [홈](#) > [알림·문의](#) > [탄소중립 헬프데스크](#) > [탄소중립 헬프 신청](#)

알림·문의

신청

🏠 > [알림·문의](#) > [탄소중립 헬프데스크](#) > 신청

1

[교육과정 재구성 지원] 교육 문의드립니다.

분야	교육과정 재구성 지원	상태	답변완료
등록일	2023-04-20	작성자	아*현
첨부파일			

적용 학교급 *아래의 유형 중 해당 사항 필수 기재
 -초등저

문의유형 *아래의 유형 중 해당 사항을 필수 기재
 -자료요청(교재, 지도안, 영상, 안내서 등)

자료 부탁드립니다.

2

답변완료 RE:교육 문의드립니다.

작성자	안*한	답변일	2023-04-20
첨부파일			

네 알겠습니다.

3 삭제

4 목록

설명

1. 작성자가 작성한 내용을 확인할 수 있는 영역입니다.
2. 관리자가 답변한 내용을 확인할 수 있는 영역입니다.
3. 글 작성자는 삭제 버튼 클릭 시, 작성된 게시물을 삭제할 수 있습니다.
4. 목록 버튼 클릭 시, 목록 화면으로 이동합니다.
5. 신청내역은 마이페이지>내 문의 내역>기후. 환경교육 헬프데스크 신청내역에서도 확인이 가능합니다.

8-5. 자주하는 질문



자주하는 질문

위치

홈 > 알림·문의 > 자주하는 질문

알림·문의

- 새 소식 +
- 언론보도
- 웹진 +
- 탄소중립 헬프데스크 +
- 1 자주하는 질문 ▶**
- 고객센터 +

자주하는 질문

홈 > 알림·문의 > 자주하는 질문

검색어 검색어를 입력해 주세요.

유형

2

- 공통 문의** Q 각 서비스(사업 소개, 방법 등)를 자세하게 설명받고 싶습니다. ▾
- 시스템 문의** Q 신청 페이지에 첨부파일이 올라가지 않습니다. ▾
- 시스템 문의** Q 일부 페이지가 열리지 않거나, 오류 메시지가 발생합니다. ▾
- 서비스 문의** Q 웹진이 무엇인가요? ▾
- 서비스 문의** Q 환경동아리 커뮤니티에 참여하고 싶습니다. ▾
- 서비스 문의** Q 환경교육 시설을 예약하고 싶습니다. ▾
- 서비스 문의** Q 전국의 환경교육기관 시설은 어떻게 찾을 수 있나요? ▾
- 서비스 문의** Q 우수환경교육 프로그램은 어디서 찾을 수 있나요? ▾

설명

1. 자주하는 질문을 확인할 수 있는 페이지입니다.
2. 질문 클릭 시, 답변 내용이 나타납니다.

8-6. 고객센터



문의 및 제안 조회

위치 [홈](#) > [알림](#) > [문의](#) > [고객센터](#) > [문의 및 제안](#)

문의 및 제안

알림 문의

- 새 소식 +
- 언론보도
- 웹진 +
- 기후·환경교육 헬프데스크 +
- 자주하는 질문
- 고객센터 -
 - 1 문의 및 제안**
제4차 환경교육종합계획 의견 제안

🏠 > [알림문의](#) > [고객센터](#) > [문의 및 제안](#)

제목 검색

문의유형

[초기화](#) [검색](#)

총 1 건 10개 보기 [문의하기](#)

번호	문의유형	분류	제목	상태	작성자	공개여부	등록일
1	환경교육제안	콘텐츠제안	4 답변완료 탄소중립 관련 콘텐츠 제안...	3 답변완료	웹**성	공개	2023-05-24

설명

1. 환경교육에 대한 제안을 할 수 있는 게시판입니다.
2. 문의하기 클릭 시, 문의 글을 작성할 수 있는 페이지로 이동합니다.
3. 접수 상태가 표기됩니다.
 - 접수완료 : 문의 글 작성 후 기본 상태
 - 답변완료 : 문의 글 작성 후 관리자가 답변을 작성한 상태
4. 제목 클릭 시, 상세 페이지로 이동할 수 있습니다.



문의및 제안 등록

위치 [홈](#) > [알림](#) > [문의](#) > [고객센터](#) > [문의및 제안](#)

알림-문의

- 새 소식 +
- 언론보도
- 웹진 +
- 기후-환경교육 헬프데스크 +
- 자주하는 질문
- 고객센터 -
- 1** **문의및 제안**
제4차 환경교육종합계획 의견 제안

환경교육 제안 등록

* 표시는 필수 입력 정보입니다.

2 공개여부 *	<input type="radio"/> 예 <input checked="" type="radio"/> 아니요
3 분류 *	<div style="border: 1px solid #ccc; padding: 2px;">- 선택 -</div>
4 제목 *	<div style="border: 1px solid #ccc; padding: 2px;">제목을 입력해주세요.</div>
4 내용 *	<div style="border: 1px solid #ccc; padding: 2px;">내용을 입력해주세요.</div>
5 첨부파일	<div style="border: 1px solid #ccc; padding: 2px; display: inline-block;">파일선택</div>

- 첨부 가능 확장자: png, gif, jpg, jpeg
- 첨부 가능 총 용량: 50Mbyte
- 첨부 가능 개별 용량: 10Mbyte

취소

6 등록

설명

1. 환경교육 제안 등록을 하는 입력 필드입니다.
2. 공개여부를 '예'로 설정 시, 작성한 게시물이 회원들에게 공개됩니다.
공개여부를 '아니오'로 설정 시, 작성자 본인과 관리자만 게시물 내용을 확인할 수 있습니다.
3. 제안할 내용과 연관된 분류를 선택해 주세요
4. 제목과, 내용을 입력해주세요.
5. 첨부파일이 있다면 첨부해주세요.
6. 등록 버튼 클릭 시, 게시물이 등록됩니다.



제4차 환경교육 종합계획 제안 등록

위치 [홈](#) > [알림·문의](#) > [고객센터](#) > [제4차환경교육종합계획 의견제안](#)

알림·문의

새 소식 +

언론보도

웹진 +

기후·환경교육 헬프데스크 +

자주하는 질문

고객센터 -

문의 및 제안

1 제4차 환경교육종합계획 의견 제안

환경교육종합계획 제안 등록

* 표시는 필수 입력 정보입니다.

2	공개여부 *	<input type="radio"/> 예 <input checked="" type="radio"/> 아니요
3	분류 *	<div style="border: 1px solid #ccc; padding: 5px;">정책제안</div>
4	제목 *	<div style="border: 1px solid #ccc; padding: 5px;">제목을 입력해주세요.</div>
4	내용 *	<div style="border: 1px solid #ccc; padding: 5px;">내용을 입력해주세요.</div>
5	첨부파일	<div style="border: 1px solid #ccc; padding: 5px; background-color: #f0f0f0;">파일선택</div>

• 첨부 가능 확장자: jpg, png, jpeg, gif, tif, tiff, bmp, hwp, hwpX, pdf, ppt, pptx, doc, docx, xls, xlsx, zip
 • 첨부 가능 총 용량: 50Mbyte
 • 첨부 가능 개별 용량: 10Mbyte

취소

등록 6

설명

1. 개선 제안 등록을 하는 입력 필드입니다.
2. 공개여부를 '예'로 설정 시, 작성한 게시물이 회원들에게 공개됩니다.
공개여부를 '아니오'로 설정 시, 작성자 본인과 관리자만 게시물 내용을 확인할 수 있습니다.
3. 제안할 내용과 연관된 분류를 선택해 주세요
4. 제목과, 내용을 입력해주세요.
5. 첨부파일이 있다면 첨부해주세요.
6. 등록 버튼 클릭 시, 게시물이 등록됩니다.



제4차 환경교육 종합계획 제안 확인

위치 [홈](#) > [알림](#) · [문의](#) > [고객센터](#) > [제4차환경교육종합계획 의견제안](#)

알림 문의

제4차 환경교육종합계획 의견 제안

[홈](#) > [알림 문의](#) > [고객센터](#) > [제4차 환경교육종합계획 의견 제안](#)
🔗 | 🔗

1

[정책제안] 정책을 제안합니다. 📄

분류	정책제안	처리상태	답변완료
등록일	2025-11-11	작성자	한*인
첨부파일	📎 첨부파일.docx		

정책을 제안합니다.

답변완료 **답변입니다.**

작성자	한*인	답변일	2025-11-11
첨부파일			

답변입니다

3
삭제

4
목록

설명

1. 작성자가 작성한 내용을 확인할 수 있는 영역입니다.
 2. 관리자가 답변한 내용을 확인할 수 있는 영역입니다.
 3. 글 작성자는 삭제 버튼 클릭 시, 작성된 게시물을 삭제할 수 있습니다.
 4. 목록 버튼 클릭 시, 목록 화면으로 이동합니다.
- 등록한 게시글은 마이페이지>내 문의 내역> 제4차환경교육종합계획 의견제안에서 등록된 게시물 확인 가능합니다.

09

국가환경교육 통합플랫폼
기관회원 사용자 매뉴얼

소개 · 안내

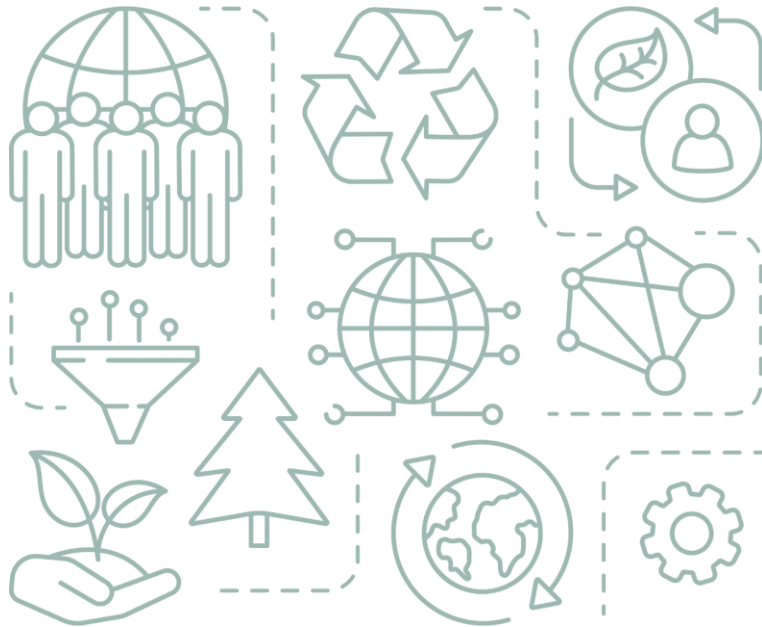



소개·안내

- 1 국가환경교육센터 +
- 2 지역환경교육센터
- 3 국제 환경교육 +
- 4 환경교육 제도·사업 +
- 5 환경교육 정책자료실 +
- 6 통합플랫폼 소개 -
 - 소개
 - 이용방법
- 7 분양사이트 소개

환경 시민과 함께하는 국가환경교육 통합플랫폼



국가환경교육 통합플랫폼은 산재되어 있던 환경교육 자원을 통합관리하고, 사용자 맞춤 환경교육 서비스를 제공하기 위해 구축된 환경교육 통합정보 시스템입니다. 사용자 활용 편의성과 환경교육 정보 접근성을 높이고, 전국 환경교육시설, 교육프로그램 등 범부처, 지자체, 민간 등의 환경교육 정보를 통합하여 사용자 위치 기반 지도 서비스를 통해 환경교육 정보를 편리하게 파악하여 활용할 수 있도록 조성되어 있습니다.

국가환경교육 통합플랫폼은 온라인학습, 프로그램·콘텐츠, 전문가·강사, 교육기관·시설, 참여신청, 알람·문의, 소개·안내의 메뉴로 구성되어, 총 47,000여 건의 환경교육 콘텐츠를 제공하며, 환경교육 서비스의 디지털 전환과 함께 데이터 기반의 환경교육 정책 수립·운영이 가능하도록 기초 데이터를 제공합니다. 아울러, 환경 이슈 등 유용한 소식을 더 쉽고 친근하게 제공하기 위해 환경교육 웹진 및 SNS를 운영하고 있습니다.

설명

1. 국가환경교육센터 소개 페이지입니다.
2. 지역환경교육센터 소개 페이지입니다.
3. 환경교육정책 자료실 게시판입니다.
4. 국제환경교육 소개 페이지입니다.
5. 환경교육 제도 및 사업 소개 페이지입니다.
6. 국가환경교육 통합플랫폼 소개 페이지입니다.
7. 분양사이트사이트 소개 페이지입니다.

10

국가환경교육 통합플랫폼
기관회원 사용자 매뉴얼

분양사이트

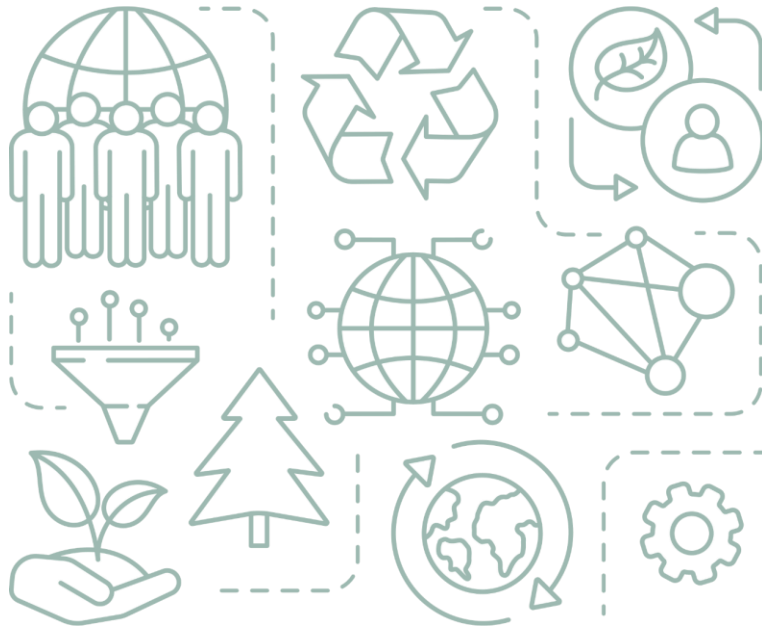

10-1. 분양사이트 신청



분양사이트 신청하기

위치 [홈](#) > [마이페이지](#) > [분양사이트 관리](#) > [분양사이트 신청](#)

1 [홈](#) > [마이페이지](#) > [분양사이트 관리](#) > [분양사이트 신청](#) 🔗 | ✎

Step1. 작성/신청
개설신청서
작성 및 신청

Step2. 접수/검토
개설신청서
접수 및 검토

Step3. 승인/지원
개설신청서 승인
및 운영지원

2 신청하기

총 0 건 10개씩 보기 ▾

희망컨텍스트	신청일	상태	상태처리일
https://www.keep.go.kr/testkb2	2023-06-27	승인대기	
https://www.keep.go.kr/testkb1	2023-06-27	승인완료	

설명

1. 분양 사이트 신청 화면입니다.
2. 신청하기 버튼을 클릭하여 분양사이트 신청서 작성 페이지로 이동할 수 있습니다.
3. 신청 이력을 리스트로 확인할 수 있습니다.
리스트의 각 도메인을 클릭하면 신청 상세를 확인할 수 있습니다.
단, 분양사이트는 한 기관당 한 개씩만 신청, 운영할 수 있습니다.
4. 신청 상태를 확인할 수 있습니다.

10-1. 분양사이트 신청



분양사이트 신청하기

위치

홈 > 마이페이지 > 분양사이트 관리 > 분양사이트 신청 > 신청

🏠 > 마이페이지 > 분양사이트 관리 > 분양사이트 신청



* 표시는 필수 입력 정보입니다.

기관명	환경환경	필수 입력 정보는 공란으로 비워둘 수 없습니다.
기관코드	A100008	
기관주소	서울 마포구 성암로 330	주소변경
상세주소 *	상세주소를 입력해주세요.	
희망 컨텍스트 *	https://www.keep.go.kr/ 희망 컨텍스트를 입력해주세요. 영문, 숫자만 입력해 주세요.	중복확인
기관 로고 이미지 *	<div style="border: 1px solid gray; padding: 10px; text-align: center;">LOGO IMAGE</div> <p style="font-size: small;">* 로고사진 파일은 10MB 미만의 JPG, PNG파일만 업로드 가능 * 로고사진 권장 사이즈는 153px*44px입니다.</p>	파일선택
카피라이트 * ①	카피라이트를 입력해 주세요.	[?] 모양을 클릭하여 나오는 툴팁을 통해 상세 안내를 확인할 수 있습니다.
신청 메뉴	<input checked="" type="checkbox"/> 온라인학습 <input checked="" type="checkbox"/> 프로그램 콘텐츠 <input checked="" type="checkbox"/> 참여신청	
기본 제공 메뉴	<input checked="" type="checkbox"/> 알림문의 <input checked="" type="checkbox"/> 소개안내 <input checked="" type="checkbox"/> 마이페이지	
신청 내용	신청 내용을 입력해 주세요.	

취소

저장

저장 버튼을 클릭하면 입력한 내용으로 분양사이트가 신청됩니다.



분양사이트 신청하기

위치 [홈](#) > [마이페이지](#) > [분양사이트 관리](#) > [분양사이트 신청](#) > 상세

[홈](#) > [마이페이지](#) > [분양사이트 관리](#) > [분양사이트 신청](#)



신청상태	승인대기 분양사이트 신청 상태를 확인할 수 있습니다.
기관명	환경환경
기관코드	A100008
기관주소	서울 마포구 성암로 330
상세주소 *	704호
희망 도메인 *	https://www.keep.go.kr/testkb2
기관 로고 이미지 *	
카피라이트 * ①	서울특별시 성동구 광나루로 320-2 YD빌딩(우:04799) COPYRIGHT 2023 MINISTRY OF ENVIRONMENT. ALL RIGHTS RESERVED.
신청 메뉴	<input checked="" type="checkbox"/> 온라인학습 <input checked="" type="checkbox"/> 프로그램-콘텐츠 <input checked="" type="checkbox"/> 참여-신청
기본 제공 메뉴	<input checked="" type="checkbox"/> 알람-문의 <input checked="" type="checkbox"/> 소개-안내 <input checked="" type="checkbox"/> 마이페이지
신청 내용	

[목록](#) [수정](#)

수정 버튼을 클릭하면 분양사이트 신청 수정 페이지로 이동합니다.

10-1. 분양사이트 신청



분양사이트 신청하기

위치

홈 > 마이페이지 > 분양사이트 관리 > 분양사이트 신청 > 수정

홈 > 마이페이지 > 분양 사이트 관리 > 분양 사이트 신청



기관명 및 기관코드는 기관회원이 소속된 기관의 기관명, 기관코드를 불러와 표기합니다. * 표시는 필수 입력 정보입니다.

기관명	환경환경	
기관코드	A100008	
기관주소	서울 마포구 성암로 330	주소변경
상세주소 *	704호	
희망 컨텍스트 *	https://www.keep.go.kr/ testkb2	중복확인
	영문, 숫자만 입력해 주세요.	
기관 로고 이미지 *		파일선택
	* 로고사진 파일은 10MB 미만의 JPG, PNG파일만 업로드 가능 * 로고사진의 권장 사이즈는 153px*44px입니다.	
카피라이트 * (?)	서울특별시 성동구 광나루로 320-2 YD빌딩(우:04799) COPYRIGHT 2023 MINISTRY OF ENVIRONMENT. ALL RIGHTS RESERVED.	
신청 메뉴	<input checked="" type="checkbox"/> 온라인학습 <input checked="" type="checkbox"/> 프로그램-콘텐츠 <input checked="" type="checkbox"/> 참여-신청	
기본 제공 메뉴	<input checked="" type="checkbox"/> 알람-문의 <input checked="" type="checkbox"/> 소개-안내 <input checked="" type="checkbox"/> 마이페이지	
신청 내용	신청 내용을 입력해 주세요.	

저장 버튼을 클릭하면 수정한 내용이 저장됩니다.

취소

저장



분양사이트 운영하기

위치 [홈](#) > [마이페이지](#) > [분양사이트 관리](#) > [분양사이트 운영](#)

1 [홈](#) > [마이페이지](#) > [분양사이트 관리](#) > [분양사이트 신청](#)

환경교육포털
www.keep.go.kr

환경교육기관
사이트 생성일: 2023-01-18
도메인: https://sub.keep.go.kr

2 관리 3 분양 사이트 바로가기

4 사이트 삭제

설명

1. 분양사이트 운영 화면입니다.
2. 관리 버튼을 클릭하여 관리자 페이지로 이동할 수 있습니다.
3. 분양사이트 바로가기 버튼을 클릭하여 분양 사이트로 바로 이동할 수 있습니다.
4. 사이트 삭제 버튼을 눌러 분양사이트를 삭제할 수 있습니다. (본인인증 필요)

11

국가환경교육 통합플랫폼
기관회원 사용자 매뉴얼

내 정보

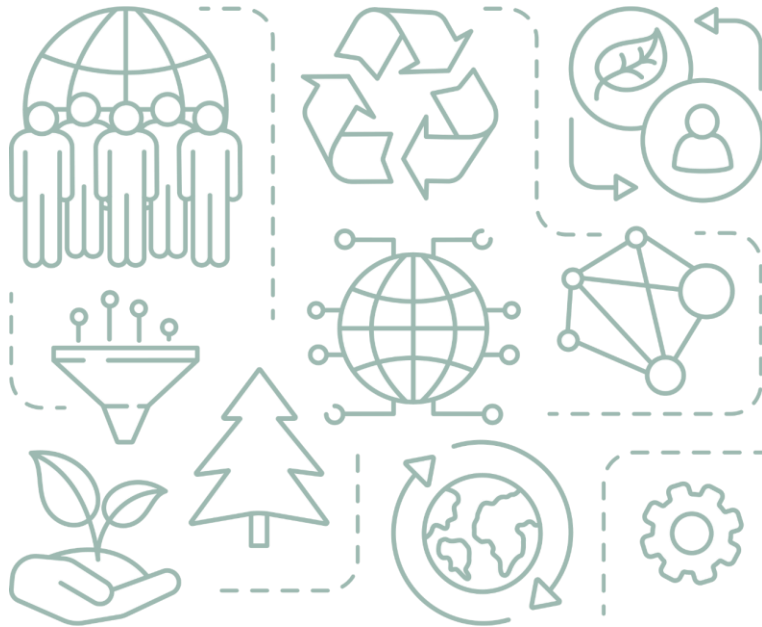

11-1. 내 정보 수정



내 정보 페이지 진입

위치 [홈](#)

The screenshot shows the National Environmental Education Portal (국가환경교육 통합플랫폼) website. The user is logged in as '기관회원' (Institutional Member). The '내 정보' (My Information) menu item is highlighted with a red box and a red circle with the number '1'. Below the navigation bar, there is a banner for '지역별 우수 환경교육 프로그램을 소개합니다' (Introducing excellent environmental education programs by region) with a '바로가기' (Go) button. To the right, there is a '공지사항' (Notice) section with a table of recent notices. Below the banner, there is a '국가대표 환경교육 브랜드' (National Representative Environmental Education Brands) section with eight icons representing different programs: 환경교육 우수학교, 푸름이 이등환경교실, 유아 기후환경교육관, 우수환경도서, 환경교육주간, 환경교육도시, 환경교육사, and 우수환경 교육프로그램.

공지사항	내용정보	연도
[공지사항]	[도봉환경교육센터] 1월 프로그램 홍보 안내	2025-12-11
[공지사항]	2025년 환경교육 실태조사 종료	2025-12-10
[공지사항]	「2025년 우수환경공모」 접수도서 보급처 모집(2차)	2025-12-04
[공지사항]	[중랑구 환경교육센터] 12월 초등 ~ 성인 대상 환경교육 프...	2025-12-04
[공지사항]	디지털원페스 서비스 종료 안내	2025-12-04
[공지사항]	한국에너지정보문화재단과 환경교육 '단짝'이 함께하는 예너...	2025-12-02

국가대표 환경교육 브랜드

- 환경교육 우수학교
- 푸름이 이등환경교실
- 유아 기후환경교육관
- 우수환경도서
- 환경교육주간
- 환경교육도시
- 환경교육사
- 우수환경 교육프로그램

설명

1. 내 정보 수정, 비밀번호 변경, 회원탈퇴를 원하는 회원님께서 아이디 영역을 클릭하여 나오는 메뉴에서 '내 정보'를 클릭해 주세요.
2. 클릭 시, 내 정보를 확인 및 수정할 수 있는 페이지로 이동합니다.

11-1. 내 정보 수정



내 정보 수정

위치 홈 > 내 정보 > 내 정보 수정



내 정보

내 정보 수정

비밀번호 변경

회원 정보

* 표시는 필수 입력 정보입니다.

이름 *	<input type="text" value="이름변경"/>	아이디 *	<input type="text" value="jung88"/>
회원유형	개인회원 번호변경 버튼을 눌러 휴대전화 번호를 변경할 수 있습니다.		
휴대전화	<input type="text" value="010-1234-5678"/> 번호변경		
이메일 *	<input type="text" value="name@gmail.com"/> @ gmail.com	직접입력	▼
주소	<input type="text" value="자번/도로명을 입력해주세요."/>		주소변경
상세주소	<input type="text" value="상세주소를 입력해주세요."/>		
관심분야 (최대 3개 선택)	<input type="checkbox"/> 교육 프로그램 <input type="checkbox"/> 푸름이 이동환경교실 <input type="checkbox"/> 유아환경교육관 <input type="checkbox"/> 전국 환경교육 기관·단체 프로그램		
	<input type="checkbox"/> 지원사업 <input type="checkbox"/> 사회 환경교육 지원사업 <input type="checkbox"/> 학교 환경교육 지원사업		
	<input type="checkbox"/> 제도지원 <input type="checkbox"/> 우수환경교육프로그램 지정제 <input type="checkbox"/> 환경교육도시 지정 <input type="checkbox"/> 환경교육사 <input type="checkbox"/> 사회환경교육관 지정		
가담	<input type="checkbox"/> 정보/소식 <input type="checkbox"/> 참여/신청		
맞춤 환경정보 (최대 3개 선택)	<input checked="" type="checkbox"/> 실시간 대기정보 <input type="checkbox"/> 오늘/내일/오래 대기정보 <input type="checkbox"/> 우리 동네 대기정보 <input type="checkbox"/> 전국 수문 정보 <input checked="" type="checkbox"/> 농업기상정보 <input checked="" type="checkbox"/> 전국 권기차 종전소 운영현황		
① 신역시선 정보는 로그아웃 시 개인 화면에서 위젯 형태로 확인할 수 있습니다.			

개인정보 유효기간
 신역시선 유효기간 동안 국가환경교육 통합플랫폼 이용 내역이 없어도 개인정보 분리보관 및 휴면회원으로 전환되지 않습니다.

- 회원탈퇴 시

취소
저장

탈퇴를 원하시는 분들은 회원탈퇴를 눌러 회원탈퇴 절차를 진행해 주세요.

회원탈퇴

정보 수정 후 저장 버튼을 클릭하여 변경한 내 정보를 저장할 수 있습니다.



비밀번호 변경

위치 [홈](#) > [내 정보](#) > [비밀번호 변경](#)



내 정보

1 내 정보 수정

비밀번호 변경

비밀번호 변경

* 표시는 필수 입력 정보입니다.

2 현재 비밀번호 *	현재 비밀번호를 입력해주세요. <input type="password"/>
3 변경 비밀번호 *	변경 비밀번호를 입력해주세요. <small>* 비밀번호 영문+숫자+특수문자(!@#%&'*) 각 1자 이상 포함하여 9~12자 이내</small>
4 변경 비밀번호 확인 *	비밀번호를 다시 한 번 입력해주세요. <input type="password"/>

5 취소 변경하기

[개인정보처리방침](#) | [이용약관](#) | [저작권정책](#) | [사이트맵](#)

COPYRIGHT 2023 MINISTRY OF ENVIRONMENT. ALL RIGHTS RESERVED.

설명

1. 내 정보를 수정을 원하시면 해당 탭을 클릭하여 주세요.
2. 현재 사용중인 비밀번호를 입력해주세요.
3. 변경할 비밀번호를 규칙에 맞게 입력해주세요.
4. 다시 한 번 변경할 비밀번호를 동일하게 입력해주세요.
5. 모두 입력한 후 변경하기 버튼을 클릭하여 비밀번호 변경을 완료해 주세요.



회원탈퇴

위치 [홈](#) > [내 정보](#) > [회원탈퇴](#)

**국가환경교육 통합플랫폼**

내 정보

내 정보 수정비밀번호 변경

회원탈퇴

국가환경교육 통합플랫폼 회원을 탈퇴하시면, 해당 계정으로는 **환경교육 단편, 환경교육사 자격평가 시스템(이력관리)**에 더 이상 로그인할 수 없고, 계정에 남아있는 **이력 복구가 어려울 수 있습니다.**

* 표시는 필수 입력 정보입니다.

비밀번호 *

탈퇴사유

탈퇴사유를 입력해주세요.

0 / 1,000자

3 탈퇴4 취소

설명

- 내 정보 수정 페이지의 우측 하단 '회원탈퇴'를 클릭하면 다음과 같은 페이지에 접근할 수 있습니다.
1. 현재 로그인한 아이디(탈퇴할 아이디)의 비밀번호를 입력해 주세요.
 2. 탈퇴 사유가 있다면 1,000자 이내로 기술하여 주세요.
 3. 정보 입력이 완료되었으면, '탈퇴' 버튼을 클릭하여 회원탈퇴를 완료할 수 있습니다.
 4. 회원탈퇴를 원치 않으시면 '취소' 버튼을 클릭하여 주세요.

12

국가환경교육 통합플랫폼
기관회원 사용자 매뉴얼

기관 정보

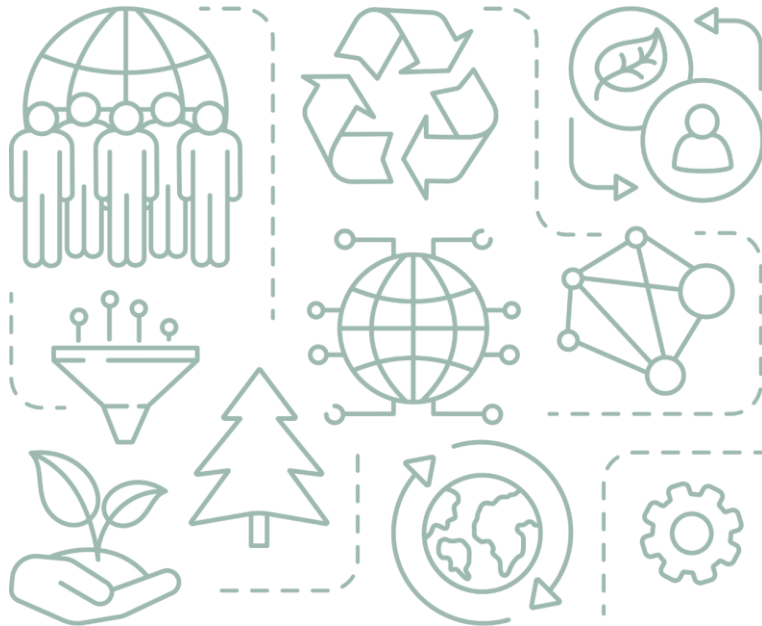



기관정보 확인/수정 페이지 진입

위치 [홈](#)



찾고 싶은 키워드를 입력해 주세요.

기관회원 마이페이지 알림

[온라인 학습](#) [프로그램 콘텐츠](#) [전문가강사](#) [교육기관·시설](#) [참여신청](#) [알림·문의](#)



한국에너지정보문화재단과 환경교육 '단짝'이 함께하는
에너지 교육 수로자 이벤트
이벤트 기간 2025년 12월 1일 ~ 21일 (해당 기간 내 수료한 사람)
[바로 가기](#)

공지사항	채용정보	언론보도
공지사항	2025년 환경교육 실태조사 종료	2025-12-10
공지사항	「2025년 우수환경공모」 접수도서 보급처 모집(2차)	2025-12-04
공지사항	[중랑구 환경교육센터] 12월 초등 ~ 성인 대상 환경교육 프...	2025-12-04
공지사항	디지털원패스 서비스 종료 안내	2025-12-04
공지사항	한국에너지정보문화재단과 환경교육 '단짝'이 함께하는 에너...	2025-12-02
공지사항	2025년 학교 환경교육 연구대회 결과 발표	2025-12-02

국가대표 환경교육 브랜드



환경교육 우수학교



푸름이 이등환경교실



유아 기후환경교육관



우수환경도서



환경교육주간



환경교육도시



환경교육사



우수환경 교육프로그램

설명

1. 아이디 영역을 클릭하여 출력되는 메뉴에서 '마이페이지'를 클릭하면 마이페이지 화면으로 이동합니다.



기관정보 확인/수정

위치 마이페이지 > 기관정보 > 기관정보 확인/수정

마이페이지

기관정보 확인/수정

기관정보 -

1 **기관정보 확인/수정**

기관담당자 설정

환경교육시설 등록 관리

환경교육 교구 관리 +

환경교육지원프로그램 지원관리 +

공모전 참여 이력

내 문의 내역 +

환경교육 전문가 풀 +

우수환경교육 프로그램 지정 관리 +

국가 환경교육 신청 이력 +

환경동아리

알림 내역

쪽지함 +

설문조사 참여 이력

사회환경교육기관 지정 관리 +

분양 사이트 관리 +

> 마이페이지 > 기관정보 > 기관정보 확인/수정

🔗 🔒

기관정보 입력

* 표시는 필수 입력 정보입니다.

기관명		기관유형	민간기업 민간기업
사업자등록번호		대표자 이름 *	
대표 전화번호 *	* 하이픈 '-' 없이 숫자만 입력해주세요.	대표 팩스번호	* 하이픈 '-' 없이 숫자만 입력해주세요.
홈페이지 주소	<input type="text" value="https://www.kbrainc.com"/>		
	* 예) https://keep.go.kr		
기관 로고	<div style="border: 1px solid #ccc; padding: 5px; text-align: center;"> </div> <p style="font-size: x-small;">* 로고사진 파일은 10MB 미만의 JPG, PNG, GIF파일만 업로드 가능 * 권장사이즈: 가로 170px, 세로 40px</p>		
주소 *	<input type="text" value="주소변경"/>		
상세주소	<input type="text" value="704"/>		

4 저장

설명

1. 내 기관정보를 확인 및 수정할 수 있는 페이지입니다.
2. 파일선택을 클릭하여 기관 로고 수정이 가능합니다.
3. 주소변경을 클릭하여 주소 변경이 가능합니다.
4. 정보 수정 후 저장 버튼을 눌러 수정된 정보를 저장해 주세요.

<176>



기관담당자 설정

위치 마이페이지 > 기관정보 > 기관정보 담당자 설정

마이페이지

기관 담당자 설정

기관정보 > 마이페이지 > 기관정보 > 기관정보 담당자 설정
🔗 🔒

총 1 건

10개 ▾
보기
2
담당자 등록

번호	이름	아이디	회원상태
1	[블러]	[블러] 3	정상회원

1

설명

1. 나의 기관에 소속된 담당자를 확인할 수 있습니다.
2. 담당자 등록 버튼을 눌러 담당자를 지정할 수 있습니다.
3. 아이디를 클릭하면 선택한 담당자의 상세 정보를 확인할 수 있습니다.



기관담당자 등록

위치 마이페이지 > 기관정보 > 기관정보 담당자 설정

설명

1. 담당자 등록 버튼을 클릭하면 기관 담당자 등록 팝업이 나타납니다.
2. 검색할 이름 또는 아이디를 선택해 주세요.
3. 검색 키워드에 맞는 키워드 입력 후 검색 버튼을 눌러 담당자를 선택해 주세요.
4. 담당자 선택 후 등록 버튼을 클릭하면 기관의 담당자로 지정할 수 있습니다.



기관담당자 확인 및 담당자 해지

위치 마이페이지 > 기관정보 > 기관정보 담당자 설정

마이페이지

기관정보 -

- 기관정보 확인/수정
- 기관담당자 설정

환경교육시설 등록 관리

환경교육 교구 관리 +

환경교육지원프로그램 지원관리 +

공모전 참여 이력

내 문의 내역 +

환경교육 전문가 풀 +

우수환경교육 프로그램 지정 관리 +

국가 환경교육 신청 이력 +

환경동아리

알림 내역

족자함 +

설문조사 참여 이력

사회환경교육기관 지정 관리 +

분양 사이트 관리 +

기관 담당자 설정

> 마이페이지 > 기관정보 > 기관 담당자 설정

🔗 🔗

회원 정보

이름		아이디	
회원유형	개인회원 (기관 담당자)	휴대전화	
이메일		주소	
상세주소		회원상태	정상회원

2 담당자 해지

3 목록

설명

1. 리스트에서 선택한 담당자의 상세 정보가 출력되는 화면입니다.
2. 담당자 해지를 클릭하면 기관의 담당자로 해지할 수 있습니다.
3. 목록 버튼을 클릭하여 담당자 리스트로 이동할 수 있습니다.

12-2. 환경교육시설 등록 관리



환경교육시설 등록관리

위치

마이페이지 > 환경교육시설 등록관리

마이페이지

- 기관정보 +
- 환경교육시설 등록관리 ▶
- 환경교육 교구 관리 +
- 환경교육지원프로그램 지원관리 +
- 공모전 참여 이력
- 내 문의 내역 +
- 환경교육 전문가 풀 +
- 우수환경교육 프로그램 지정 관리 +
- 국가 환경교육 신청 이력 +
- 환경동아리
- 알림 내역
- 쪽지함 +
- 설문조사 참여 이력
- 사회환경교육기관 지정 관리 +
- 분양 사이트 관리 +

환경교육시설 등록 관리

총 2건 10개 ▼ 보기

No	운영기관명	환경교육시설명	신청일	신청상태	등록상태	숨김처리
2	국립공원공단	사업시설등록	2025-11-21 16:23	승인대기	-	-
1	한국환경보전원	사업시설등록	2025-06-13 10:29	승인완료	운영	숨김처리

1 환경교육시설 등록

설명

환경교육시설 등록 관리 메뉴를 통해, 기관에서 보유하고 있는 대여 시설에 대해 등록 신청을 할 수 있습니다. 등록 신청이 승인되면 신청한 대여시설이 전국환경교육시설 메뉴에 나타납니다.

1. 환경교육시설등록 버튼을 클릭하여 등록화면으로 이동합니다.

